START

MICROFILMED
BY
A.P.STATE ARCHIVES & RESEARCH INSTT.
GOVERNMENT OF ANDHRA PRADESH
TARNAKA HYDERABAD 500007
INDIA

REEL NO. 2

Microfilm

for

Karnataka Archives.

LIST OF MICROFILM

(1)	JAGIRDARS & INAMDARS	SUBHE BIDAR	VOL. I SL. No 11 FROM 1159 F TO 1199 F (Folios 1-113)
(2)	JAGIRDARS & INAMDARS	SUBHE HYDERABAD & BIDAR	VOL. III SL. NO. 14 FROM. 1200 F TO 1223 F (Folios 1-126)
(3)	JAGIRDARS & INAMDARS	SUBHE HYDERABAD & BIDAR	VOL IV SL. No 15 FROM 1224 F TO 1243 F (Folios 1-83)
(4)	JAGIRDARS & INAMDARS	SUBHE HYDERABAD & BIDAR	VOL. V SL. NO. 16 FROM. 1244 F TO 1253 F (Folios 1-100)
(5)	JAGIRDARS & INAMDARS	SUBHE HYDERABAD & BIDAR	VOL VI SL. No. 17 FROM 1254 F TO 1317 F (Folios 1-64)
6	JAGIRDARS & INAMDARS	SUBHE HYDERABAD & BIDAR	SUPPLY MENTARY FROM. 1199 F TO 13 23 (Folios 1-40)

جلد اوّل

جاگیرداران و انعامداران صوبۂ بیدر

از سنہ ۱۱۵۹ف تا آخر سنہ ۱۱۹۹ف

JAGIRDARS & INAMDARS
SUBHE BIDAR
FROM. 1159 F. TO 1199 F.
VOL. I SL. NO. 11

کیفیت و فہرست اسناد جاگیر ... صوبہ محمدآباد بیدر علاقہ دفتر مال سرکار عالی ... [illegible] ... سنہ ۱۱۵۹ ف ... [illegible]

۱۳ کیفیت	۱۲ تعداد قطعات	۱۱ [illegible]	۱۰ [illegible]	۹ [illegible]	۸ تعداد [illegible]	۷ نام موضع و پرگنہ و سرکار	۶ نام جاگیردار والخانہ	۵ نشان [illegible]	۴ [illegible] سال	۳ [illegible]	۲ [illegible]	۱ [illegible]
	[illegible] قطعہ	سنہ ۱۱۵۹ فصلی	.	جاگیر	[illegible]	موضع [illegible] پرگنہ [illegible] آباد سرکار [illegible] صوبہ بیدر	میر [illegible] خان عرف میر ابراہیم [illegible]	۱	سنہ ۱۱۵۹ فصلی	–	–	۱
	دو قطعہ [illegible]	”	.	”	[illegible] ۱۰۱۴	در موضع [illegible] پرگنہ [illegible]	محمد امان [illegible]	۲	”	–	–	۲
	سہ قطعہ [illegible]	”	.	”	[illegible]	از پرگنہ بالکنڈہ سرکار [illegible]	[illegible]	۳	”	–	–	۳
	[illegible] قطعہ [illegible] ۱۱۵۷	”	.	”	[illegible] ۳۵	از پرگنہ [illegible] سرکار [illegible]	[illegible] سنگ [illegible]	۴	”	–	–	۴
	دو قطعہ [illegible] ۱۱۶۵ [illegible] ۱۱۹۳	”	.	”	[illegible]	از پرگنہ [illegible] سرکار [illegible]	[illegible] سنگھ	۵	”	–	–	۵
	[illegible] قطعہ						[illegible]					

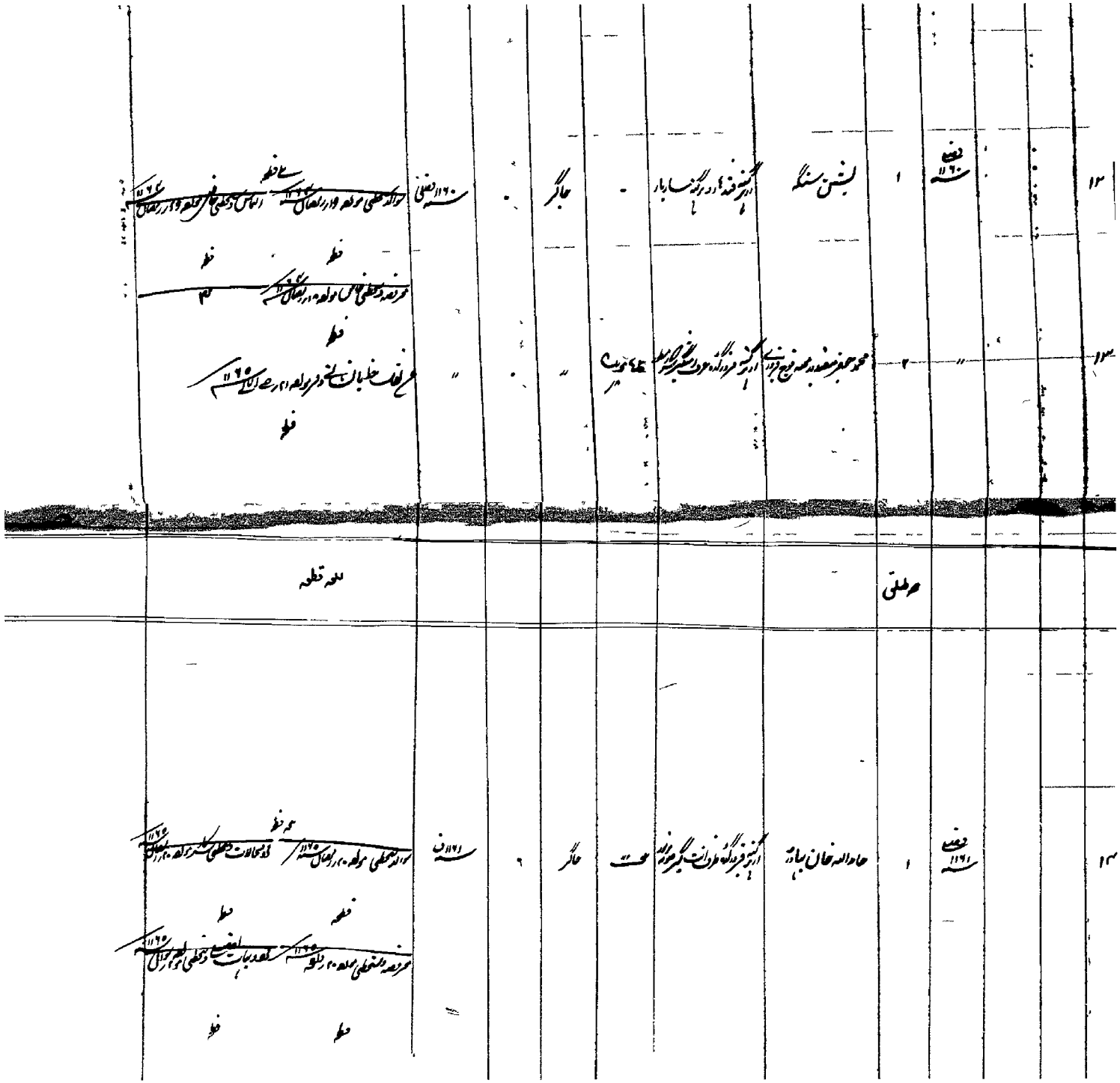

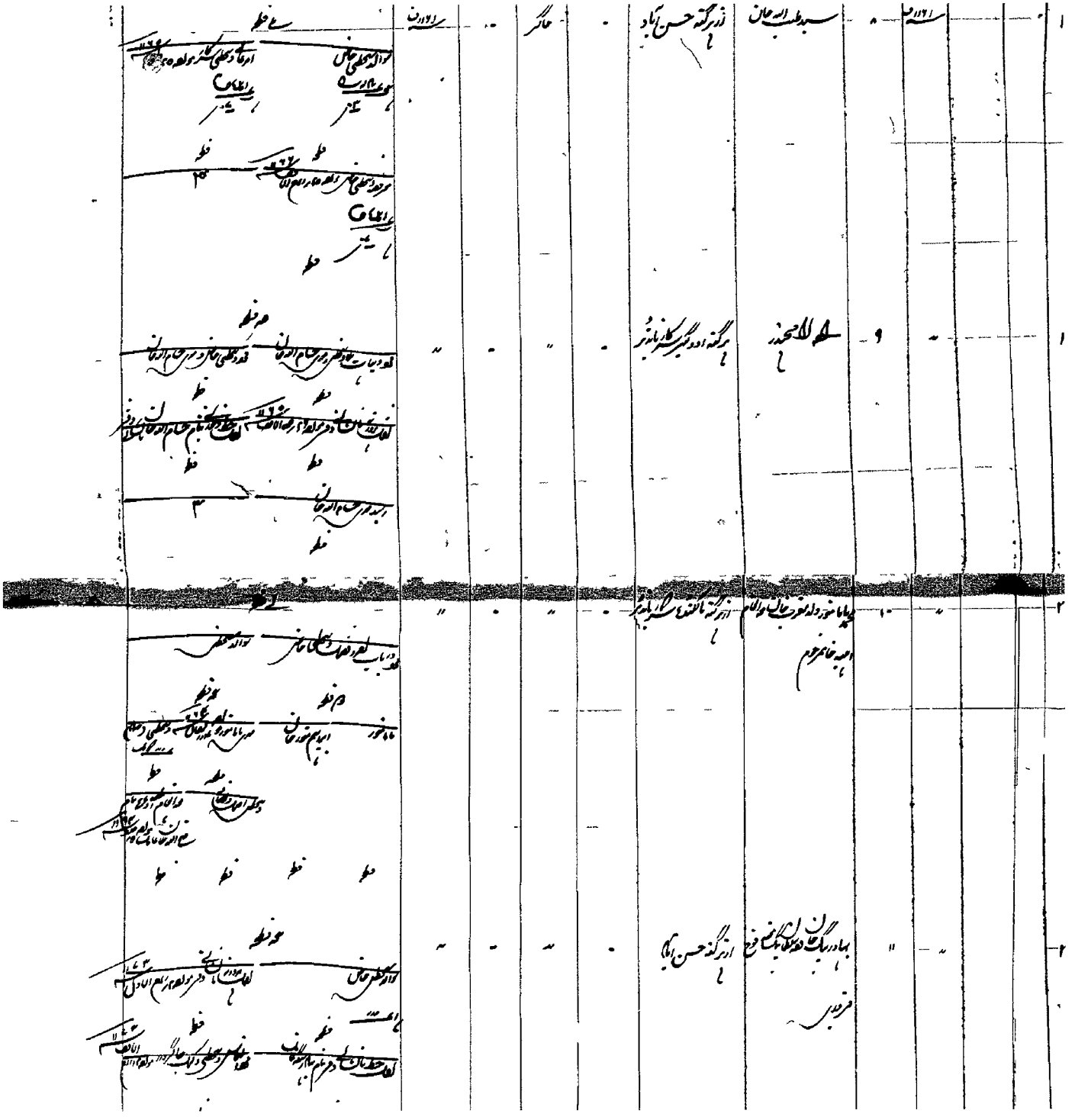

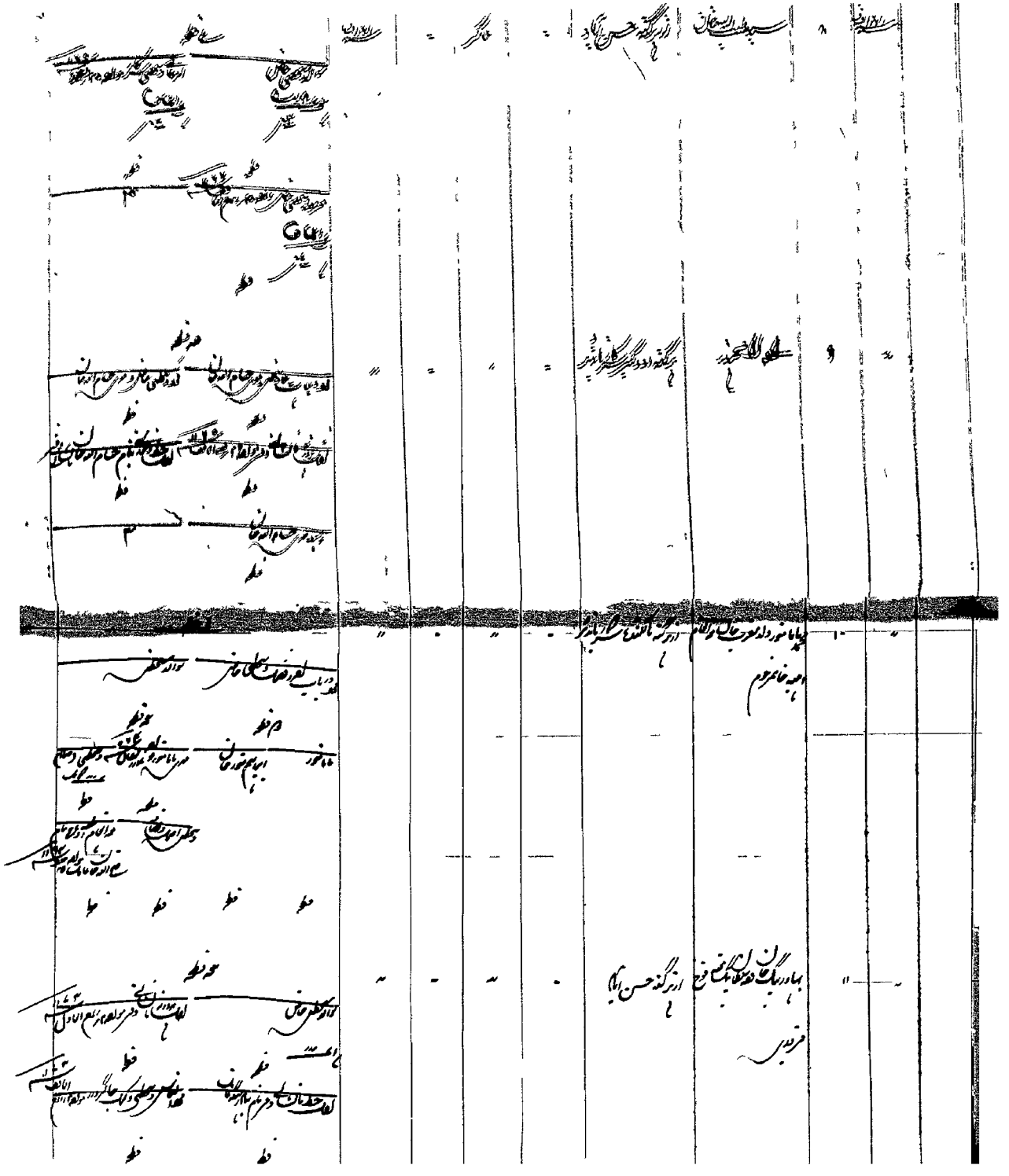

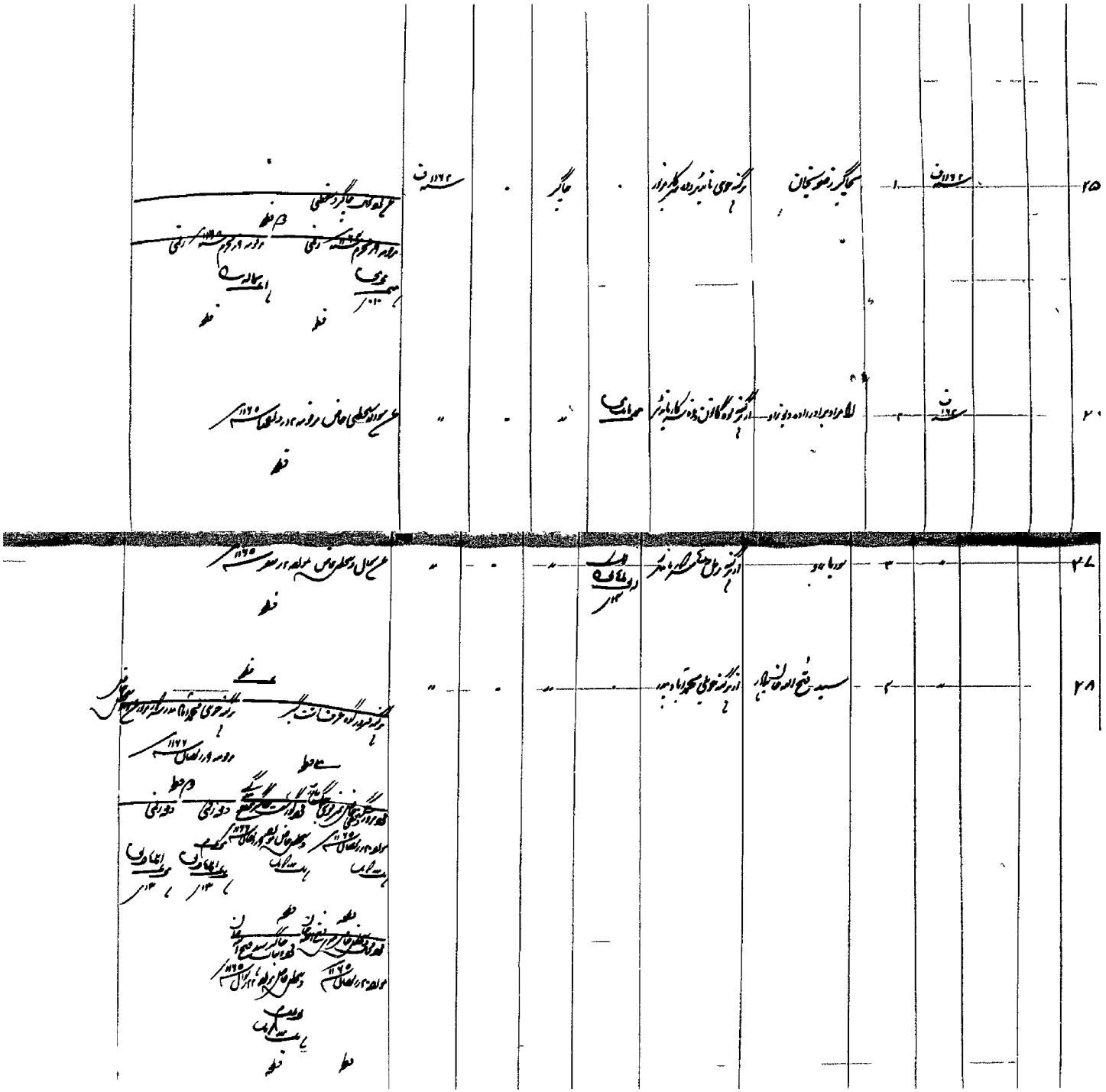

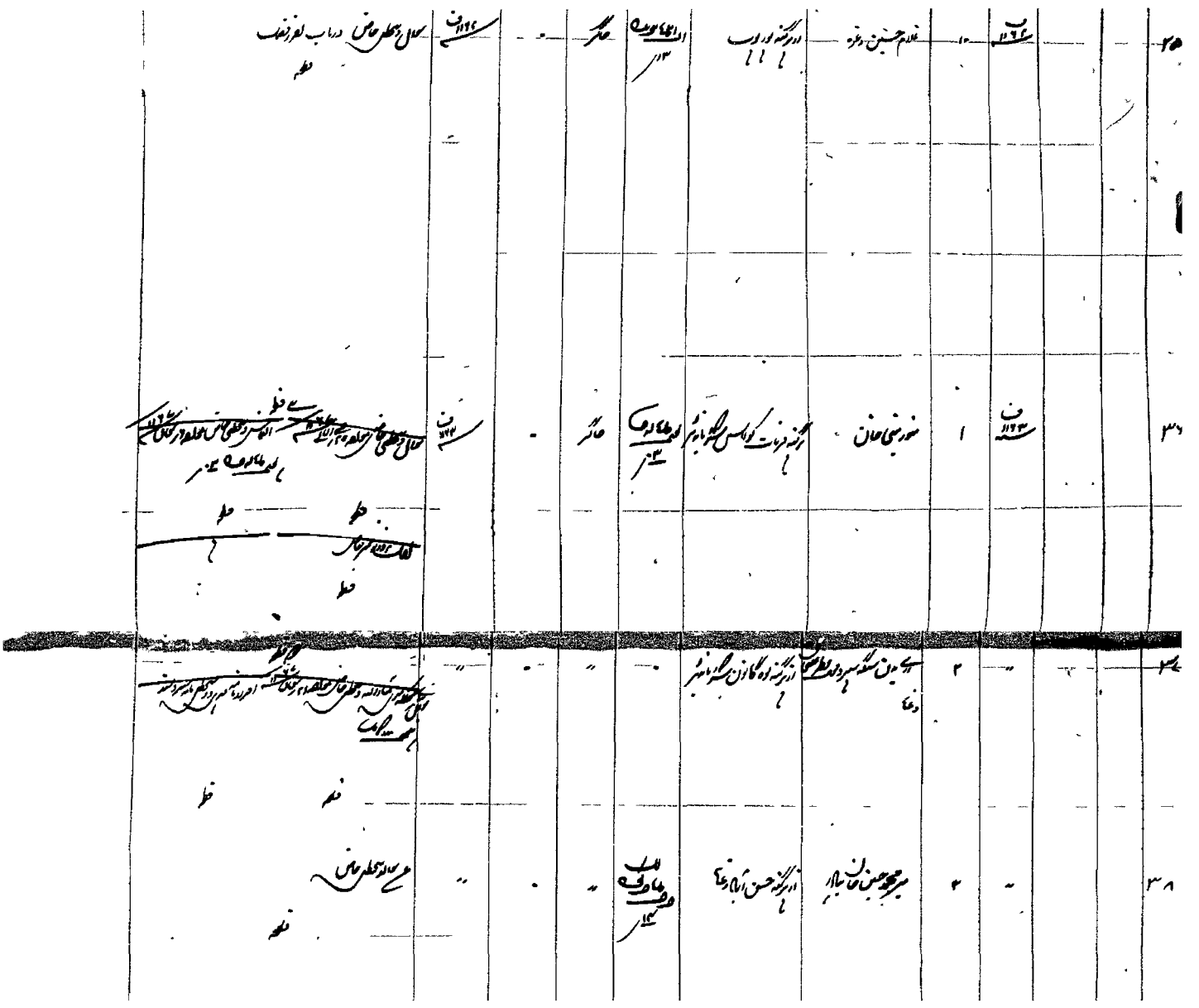

۹	سنه ۱۱۶۷ ف	۱		از رگنه لوه گاون دره سر کار نامبر		حاکر		سنه ۱۱۶۷ ف	
		۲	شیخ علیان	از رگنه سمل دره سر کار نامبر					
		۳	ناگوار	از رگنه نامبر سر کار نامبر					
		۴		از رگنه نامبر سر کار نامبر					

۴۳			۱۱۶۴	۰	عالب جنگ سپاه	در گنبد مهال سنگر نامبرد				۱۱۶۴	ضع نقب بروز بانب دفتر مولفه ۱۰ در ربع اکتابی ۱۱۶۴
۴۴			۱۱۶۵	۱	سکاگردن سلطه سرسنگ	در گنبد نامبرد سنگر نامبرد				۱۱۶۵	ضع نقب بروز بانب دفتر مولفه در سال ۱۱۶۹
۴۵				۲	مظفر جان سپاه هنسر جنگ	در گنبد نامبرد سنگر نامبرد					
۴۶				۳	محمد سلم جان سپاه خضب جنگ	در گنبد نامبرد سنگر نامبرد					
۴۷				۴	لشن سنگه	در گنبد نامبرد سنگر نامبرد					

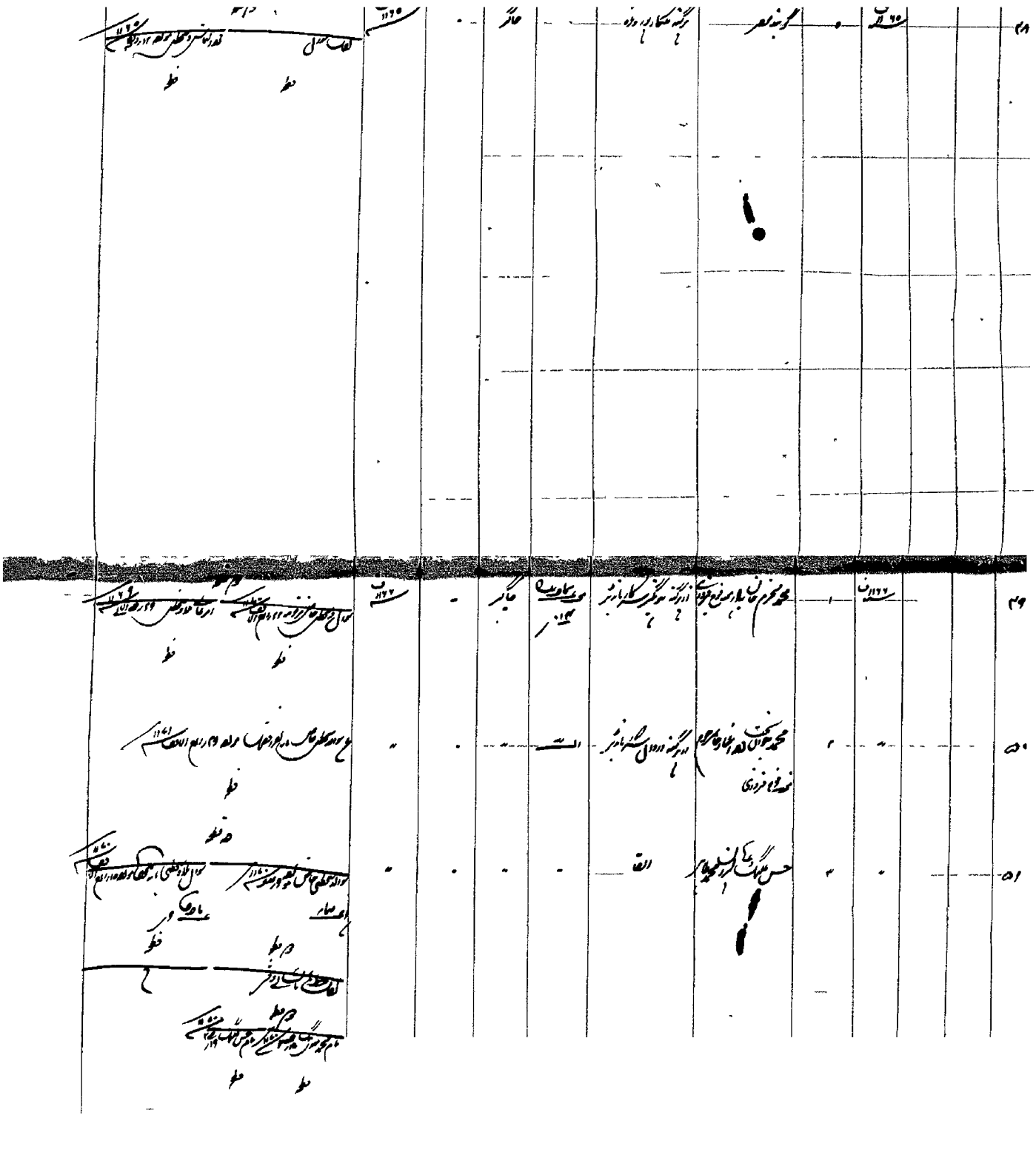

۵۲			۱۱۶۶	۴	جواره جاگیر الحسن			حاگر		۱۱۶۶
۵۳			"	۵	عضد الدوله عوض خانباباد					"
۵۴			"	۶	انبوشت او سنه					"
۵۵			"	۷	نرسنگه او					"

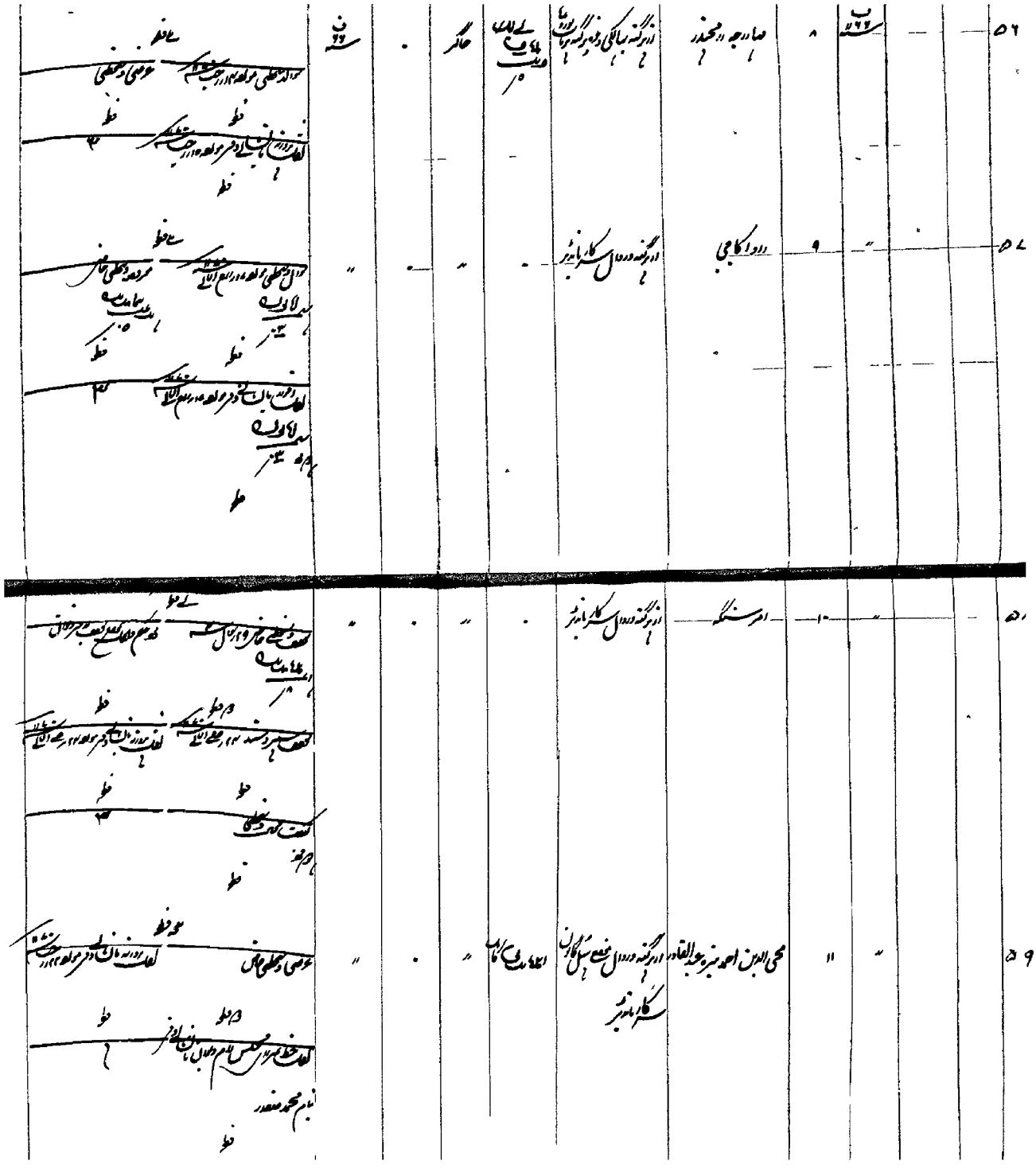

۶۰										
۶۱										
۶۲										

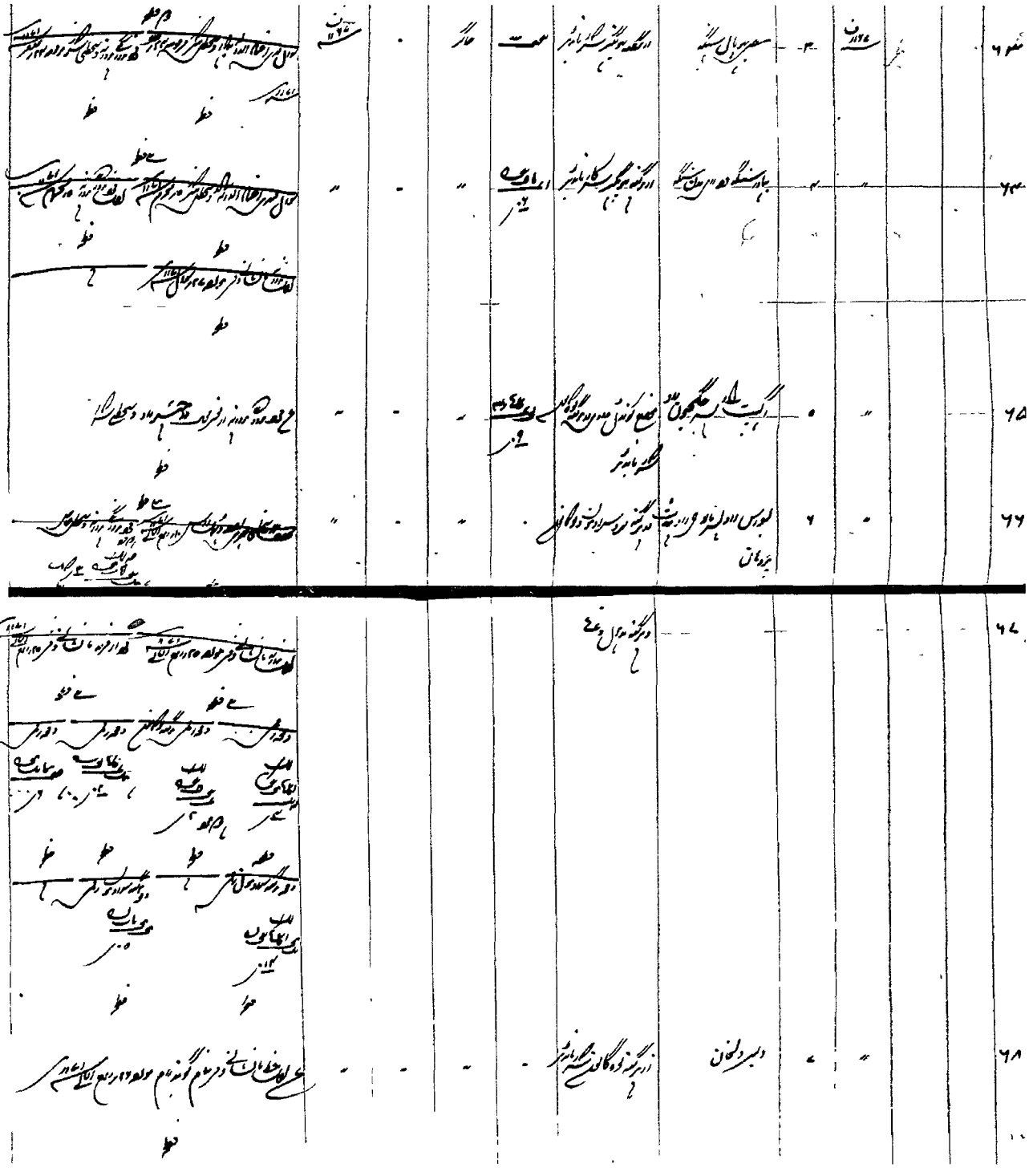

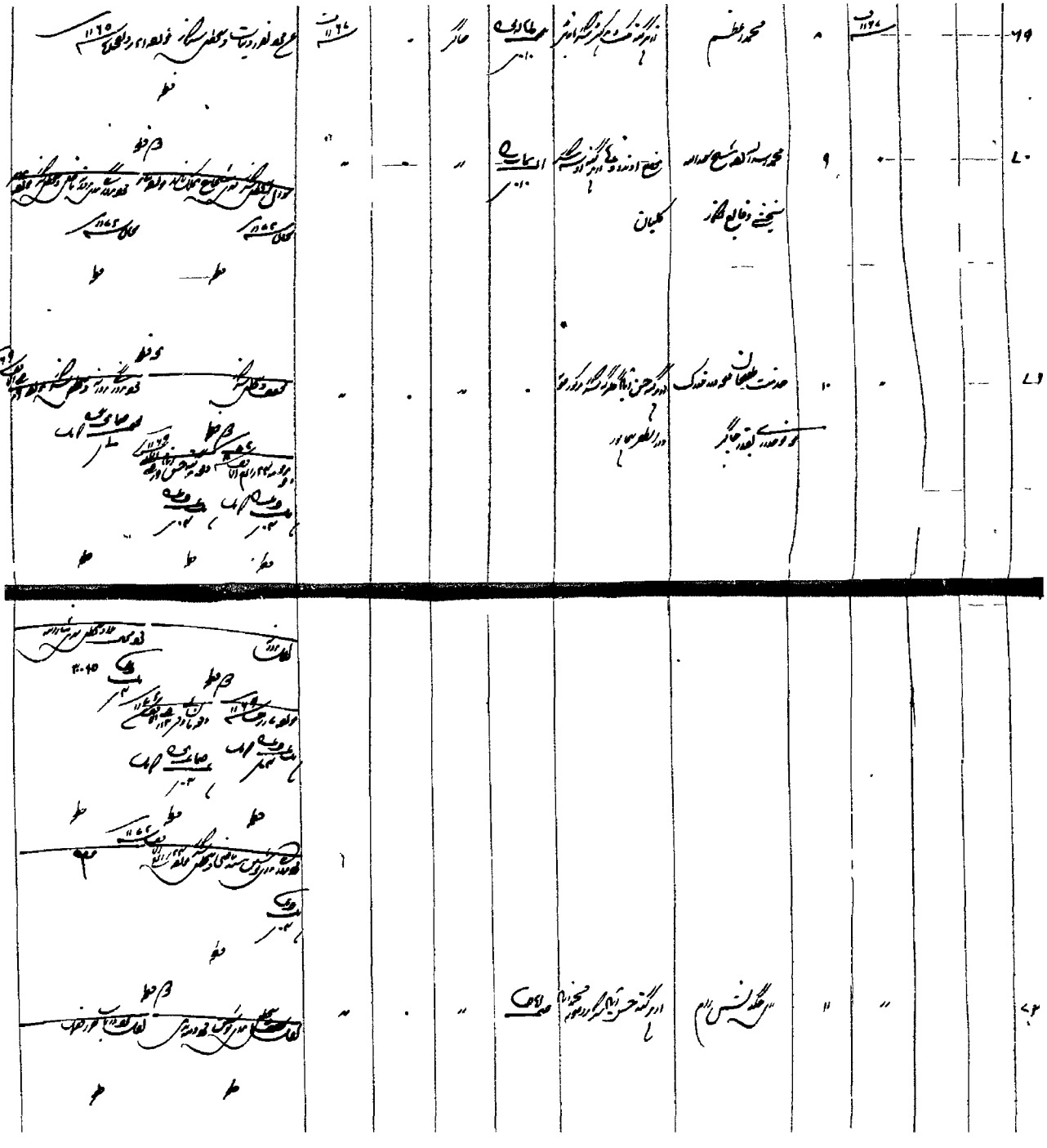

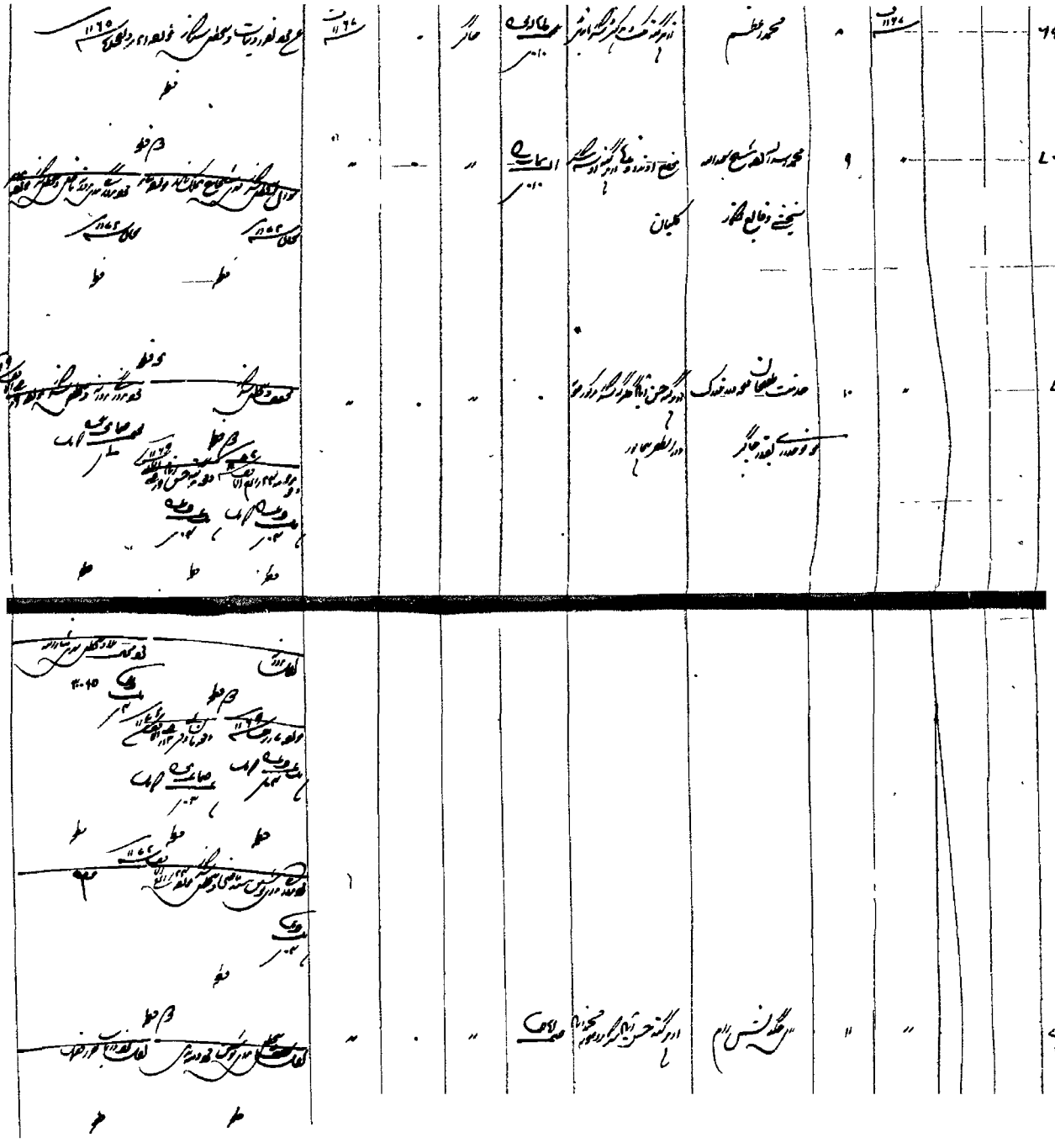

۷۳			۱۱۶۸ ف		سیادت مآب عمادالدین جانگ						
۷۴					سیاح الدوله اسرارالدین عمادالدین جانگ						
۷۷			۱۱۶۹ ف		نشتن الدین عمادالدین جانگ						

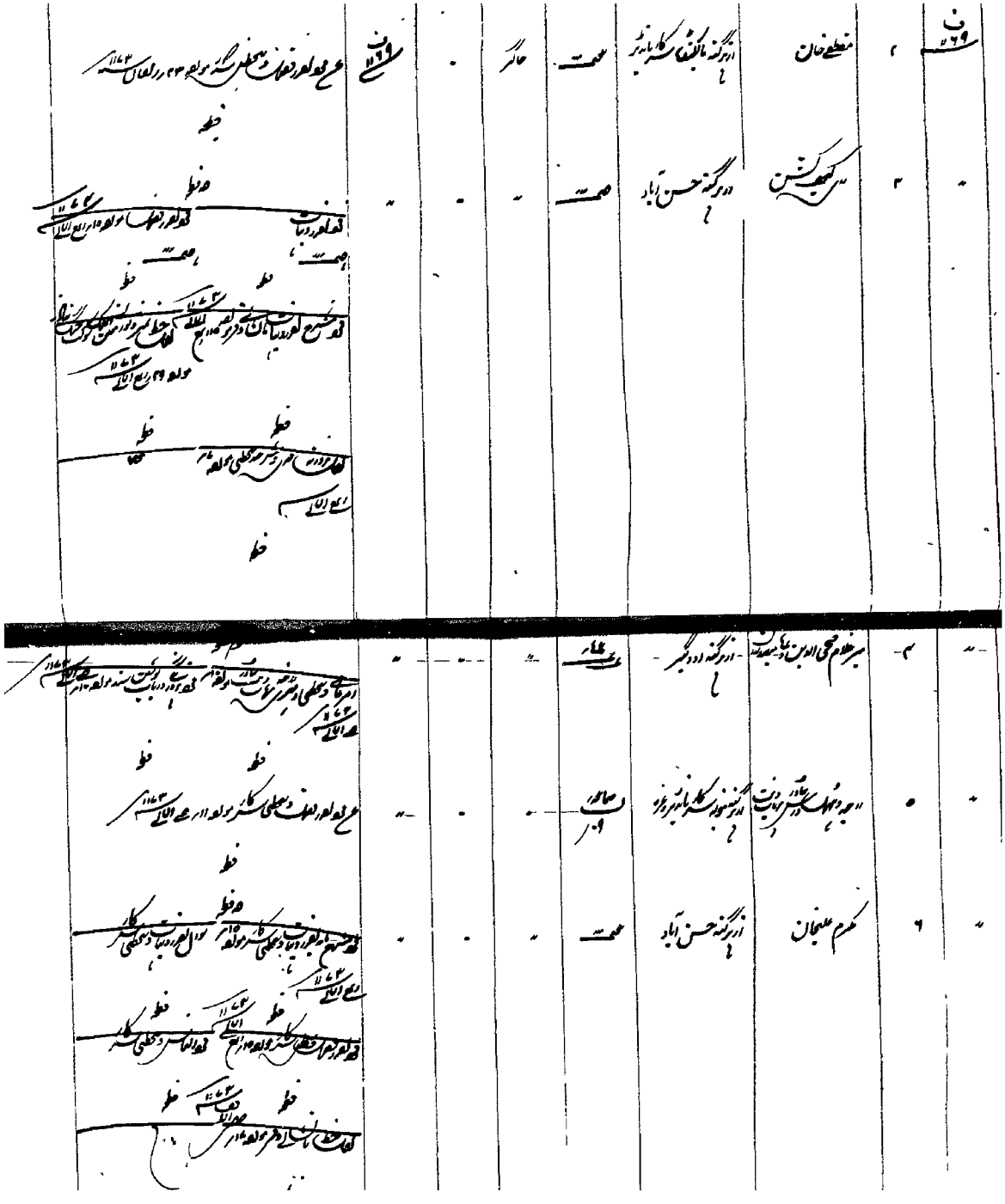

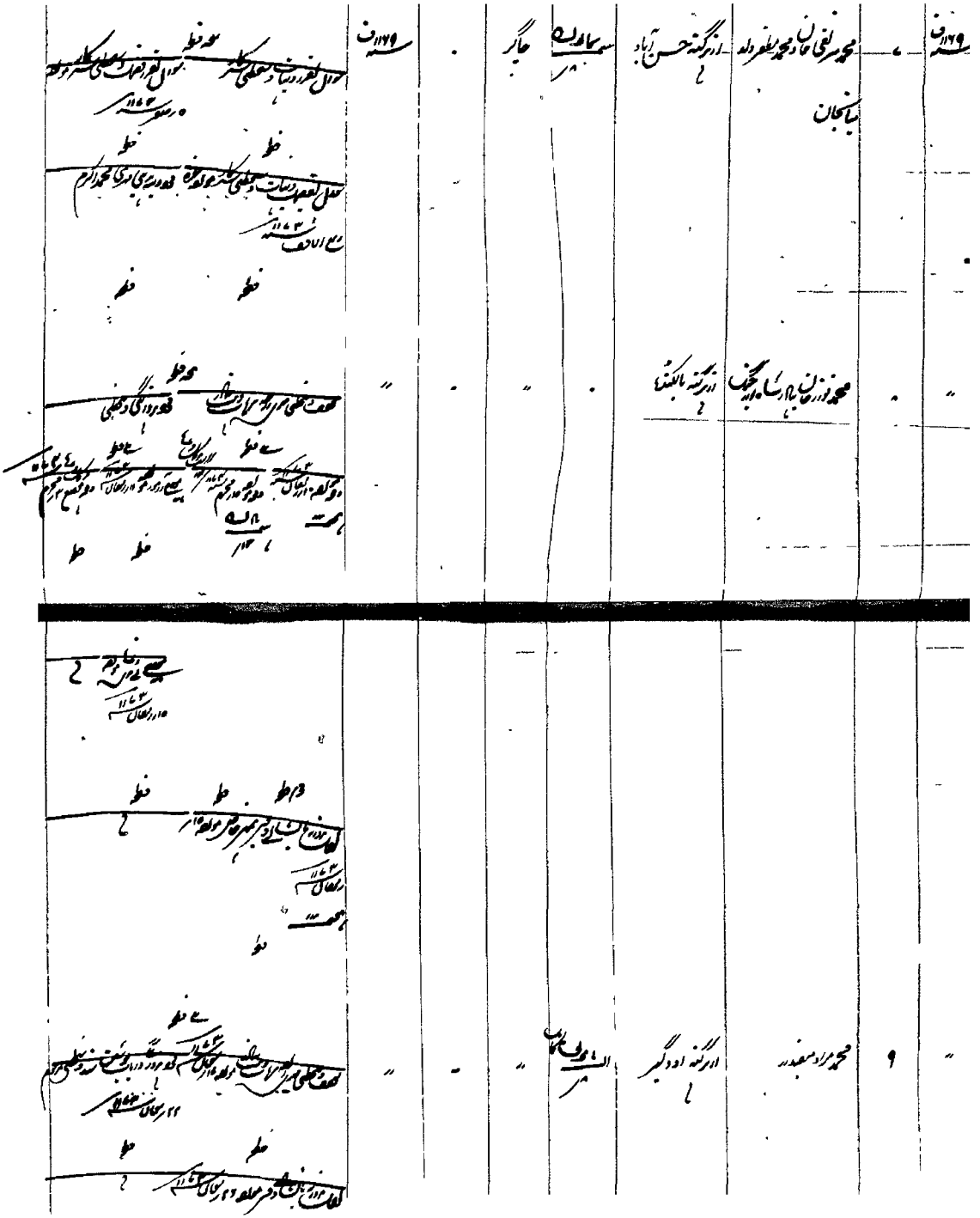

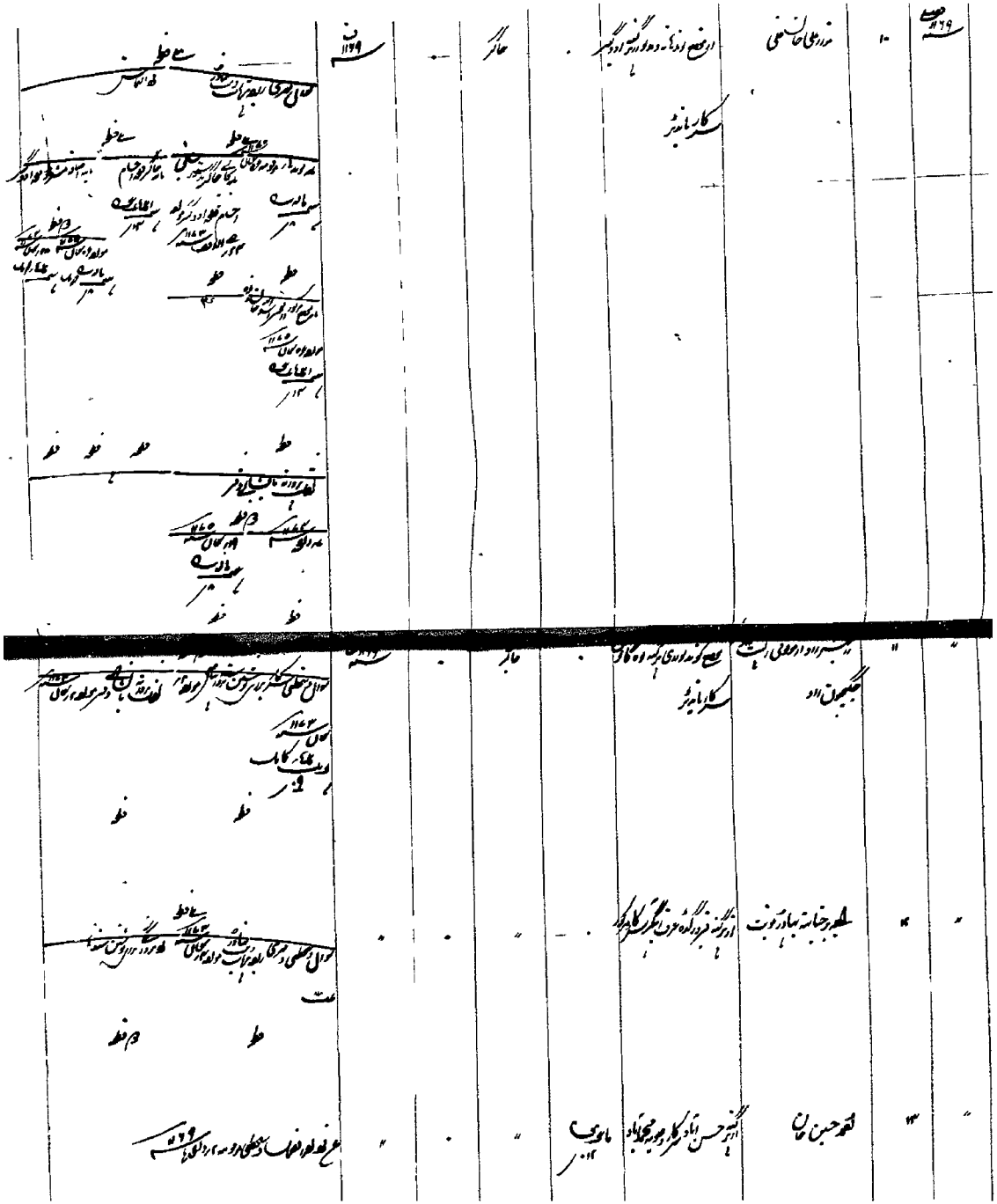

۸۸			۱۲	مقدم ملکیان	از رگنه حسن آباد		حاکر			
۸۹			۱۵	اضافه الاوره حواله عهده از رعایا	منع بسیل وارده بر رگنه حسن آباد					
۹۰			۱۶	باکشن واله سگنیام	از رگنه دوگانان سکار ماندر					
۹۱			۱۷	حواله جناب الله خان عرف خدا بخش	از رگنه حسن آباد					
۹۲			۱۸	حمزه الاوره موکولیان بیار	الغا					
۹۳			۱۹	حیات ملکیان	از رگنه اسدوز سکار ماندر					
۹۴			۴	کنور بیج سنگه بهادر حقوق تولیان	از رگنه قندهار سکار ماندر					
۹۵	یه عبارت خط درج موگیا ہے — یه خانه عمداً جهت لکهنے نقصانات خالی چهوڑا گیا ہے									
۹۶			۲۱	مقصد الاوره حسن فلیح ملکیان بیار	از رگنه حویلی ماندر وده					

۱۰۰	—	—	سنه ۱۱۹۹	۲۰	[illegible] جنید بهادر	سرکار آرام گیر	.	.	الحام	سنه ۱۱۵۰	[illegible] بازنه [illegible] دفتر مرقومه ۱۳ شوال سنه ۱۱۶۳
۱۰۱	—		سنه ۱۱۷۰	۱	مبارز [illegible] حامد الدین خان بهادر مبارز جنگ	از پرگنه گنده هاری سرکار [illegible]	.	حاگردار	.	سنه ۱۱۷۰	[illegible] مرقومه [illegible] سنه ۱۱۶۴ [illegible] دفتر [illegible] پرگنه گنده هاری [illegible]

۱۰۳		۱۱۶۰	۲	خواجه جناب الله خان ولد خواجه احسن الله خان	از گنه حسن آباد	ریگاب	جاگیر		
۱۰۴			۳	بهوال سنگه مزرگنبه	از گنه گانون ولد سنگه	ریگاب			
۱۰۴			۴	جالسار خان محمد نباه خان	از گنه حسن آباد	ریگاب			
۱۰۵			۵	سعی دیانج در جداس	از گنه باکنده	ریگاب			

۱۰۶										
۱۰۷										
۱۰۸										
۱۰۹										
۱۱۰										
۱۱۱										
۱۱۲										
۱۱۳										

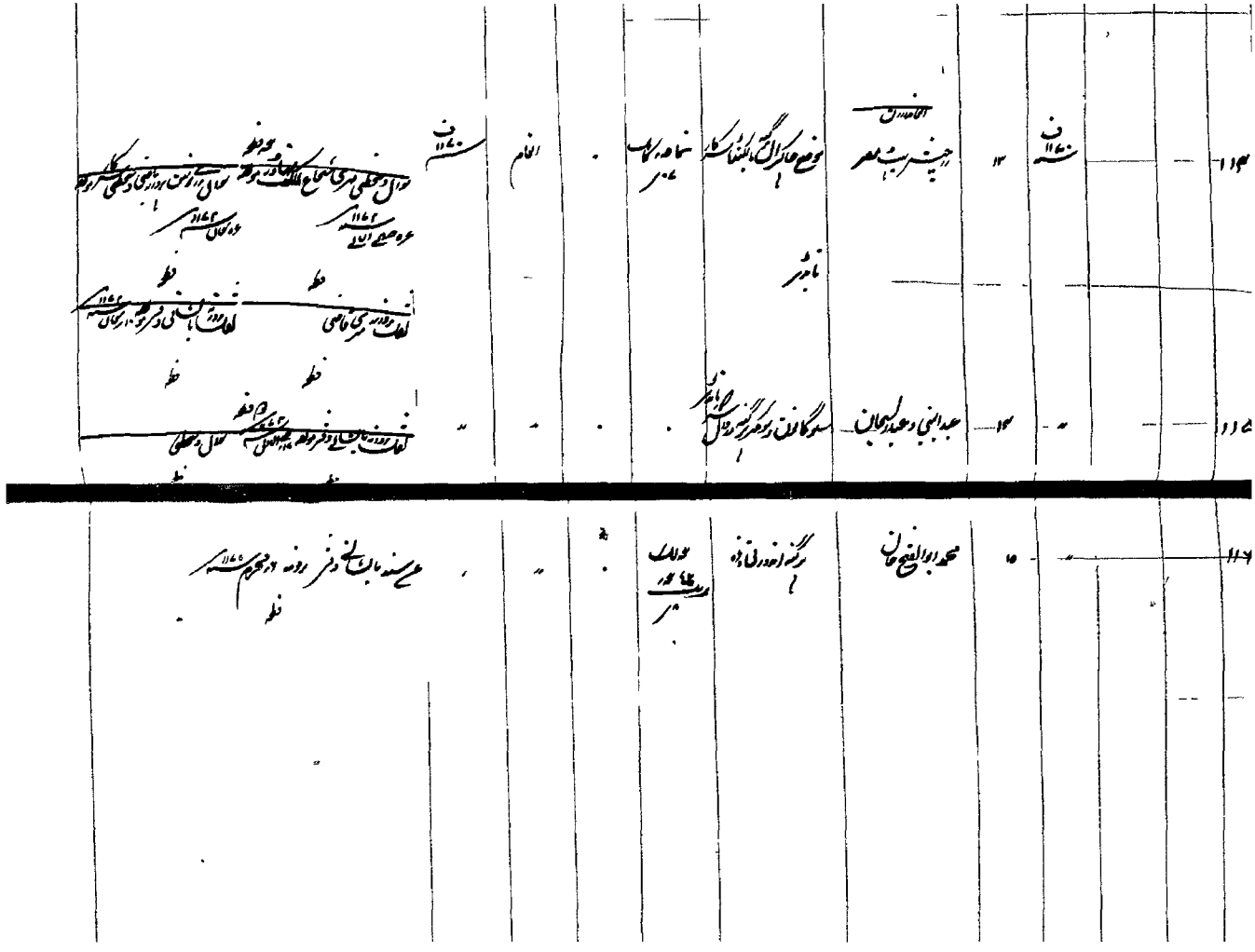

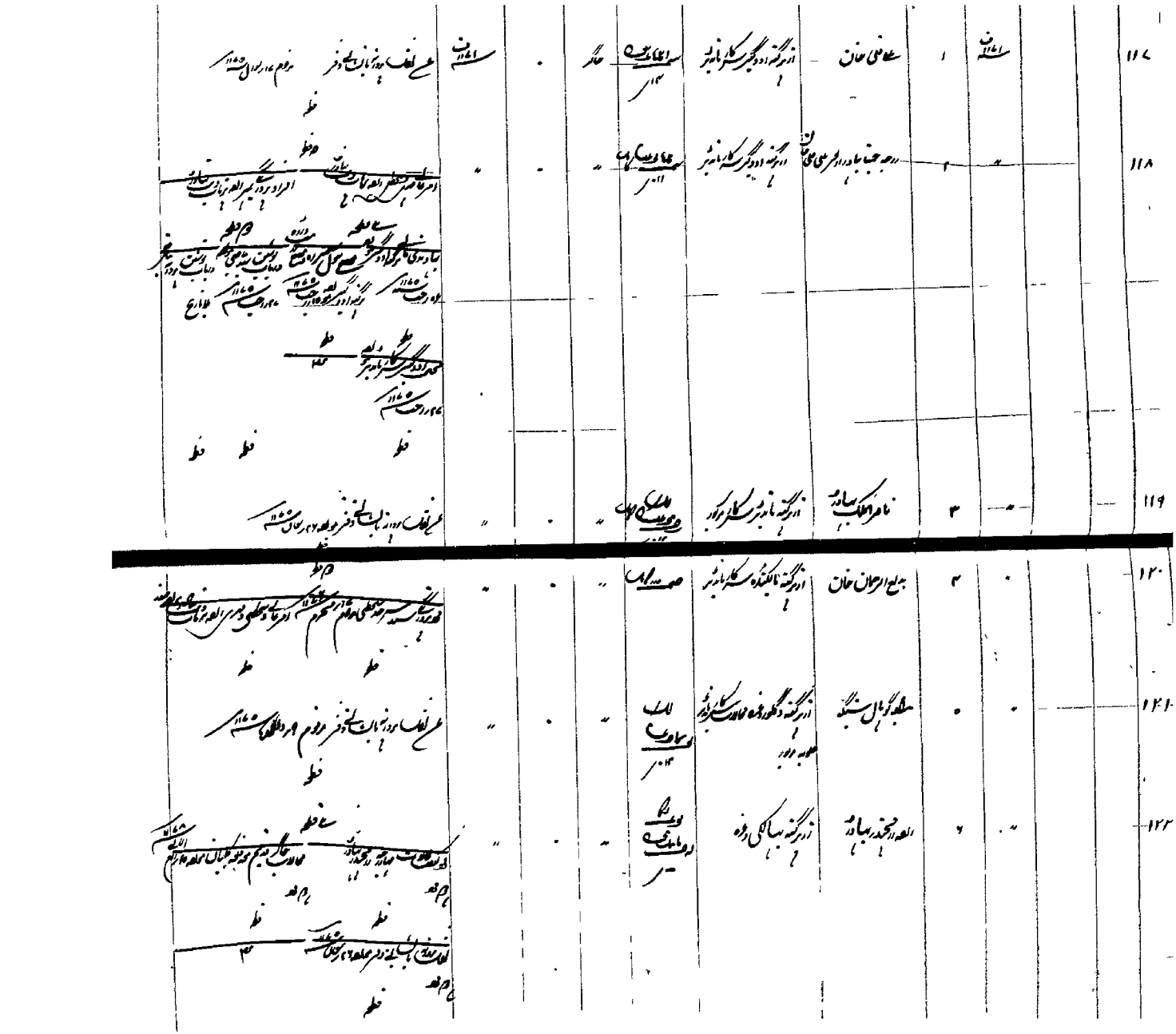

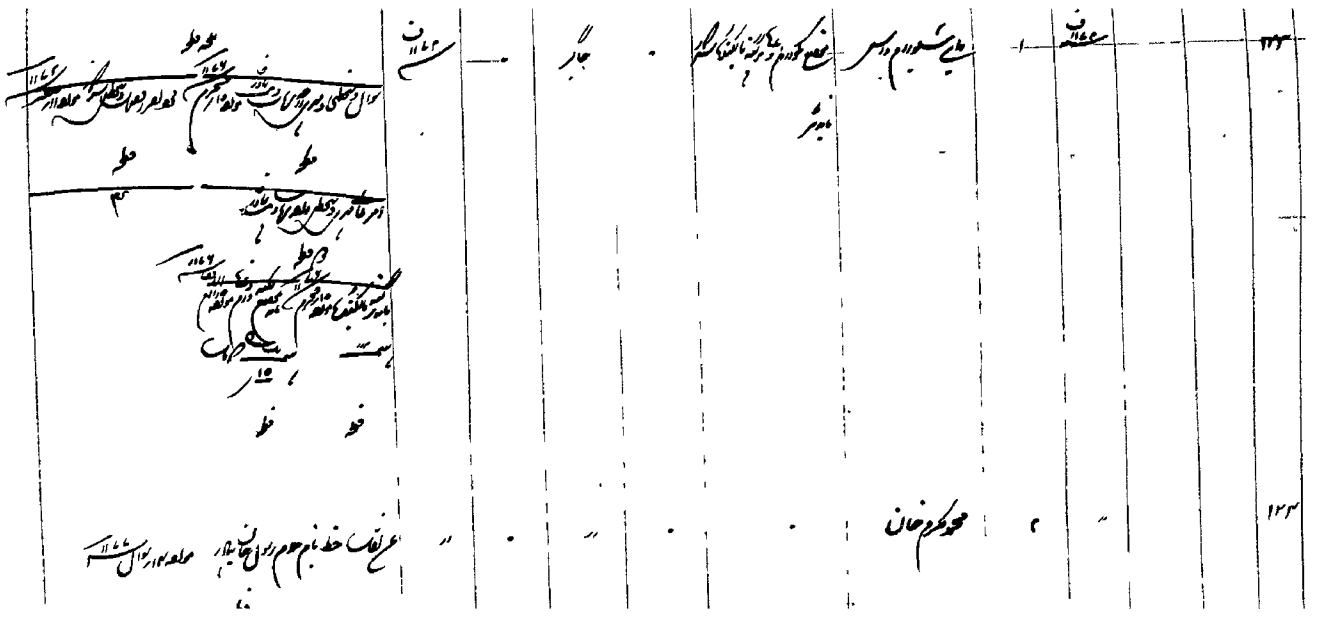

۱۲۵	۱۱۷۳	۱	محمد خان قراچه باشی	در گنبد چغنه سکار مجموعه باشد	۰	حاکر	۰	۱۱۷۳		
۱۲۶	"	۲	محمد ملک باشی	در گنبد حسن آباد سکار مجموعه باشد	۰	"	۰	"		
۱۲۷	"	۳	حسام الدین باشی از ترکمان	در گنبد در سکار مجموعه باشد	۰	سیاه	۰	"		
۱۲۸	"	۴	حیات عثمان	در گنبد در سکار مجموعه باشد	۰	"	۰	"		
۱۲۹	"	۵	محمد زمرد سلطان	در گنبد با گنبد و سکار مجموعه باشد	۰	"	۰	"		

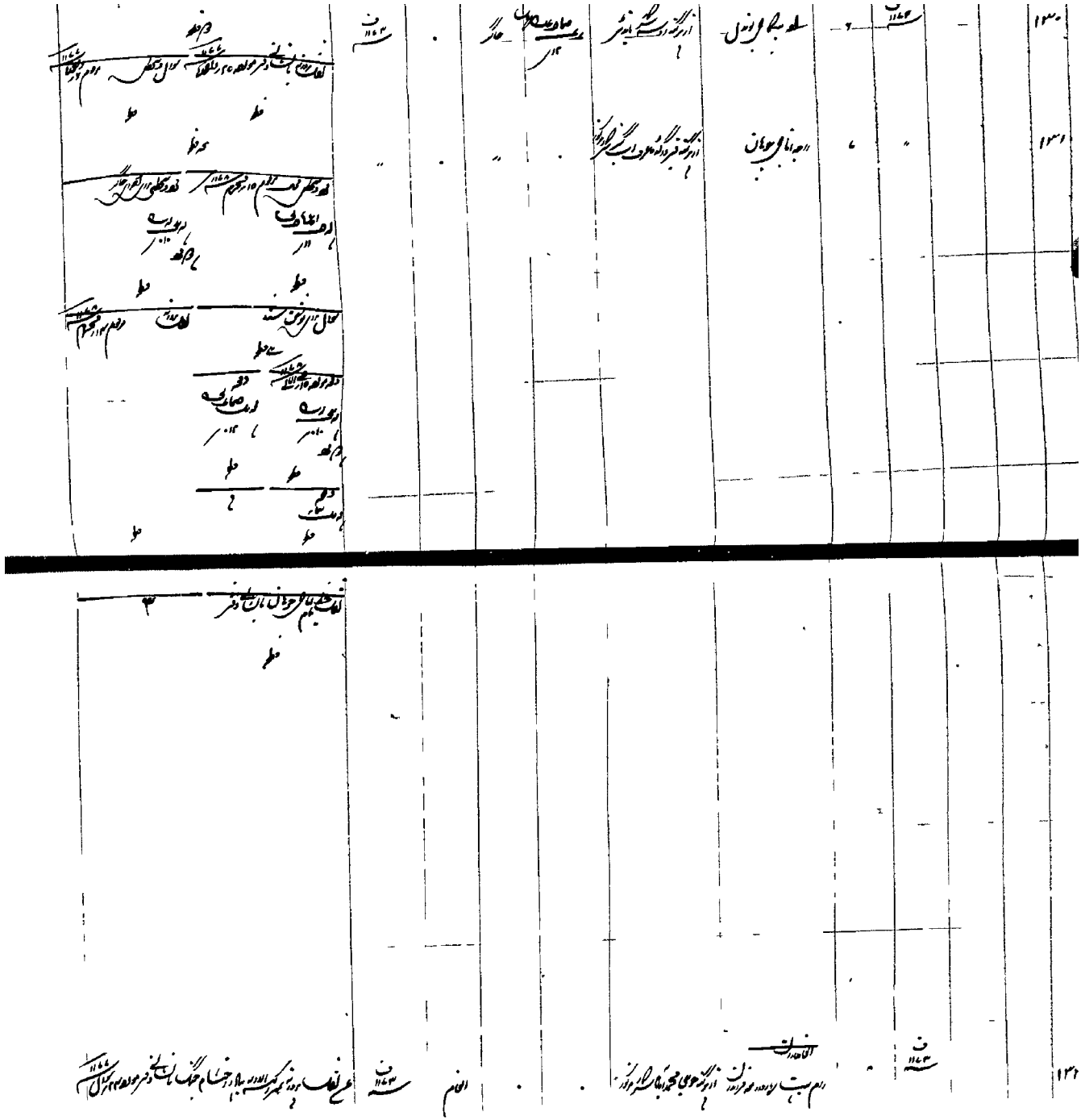

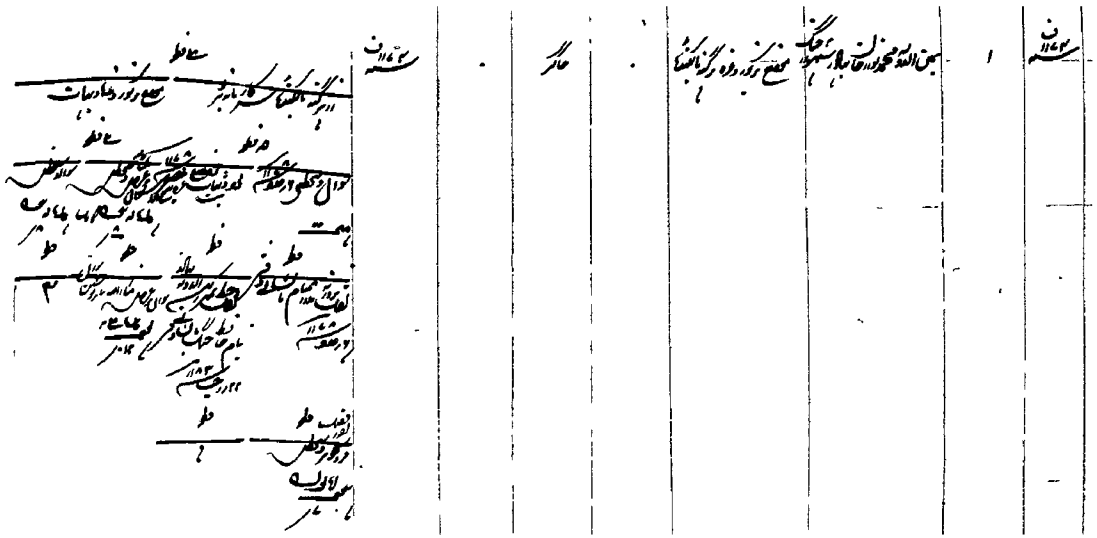

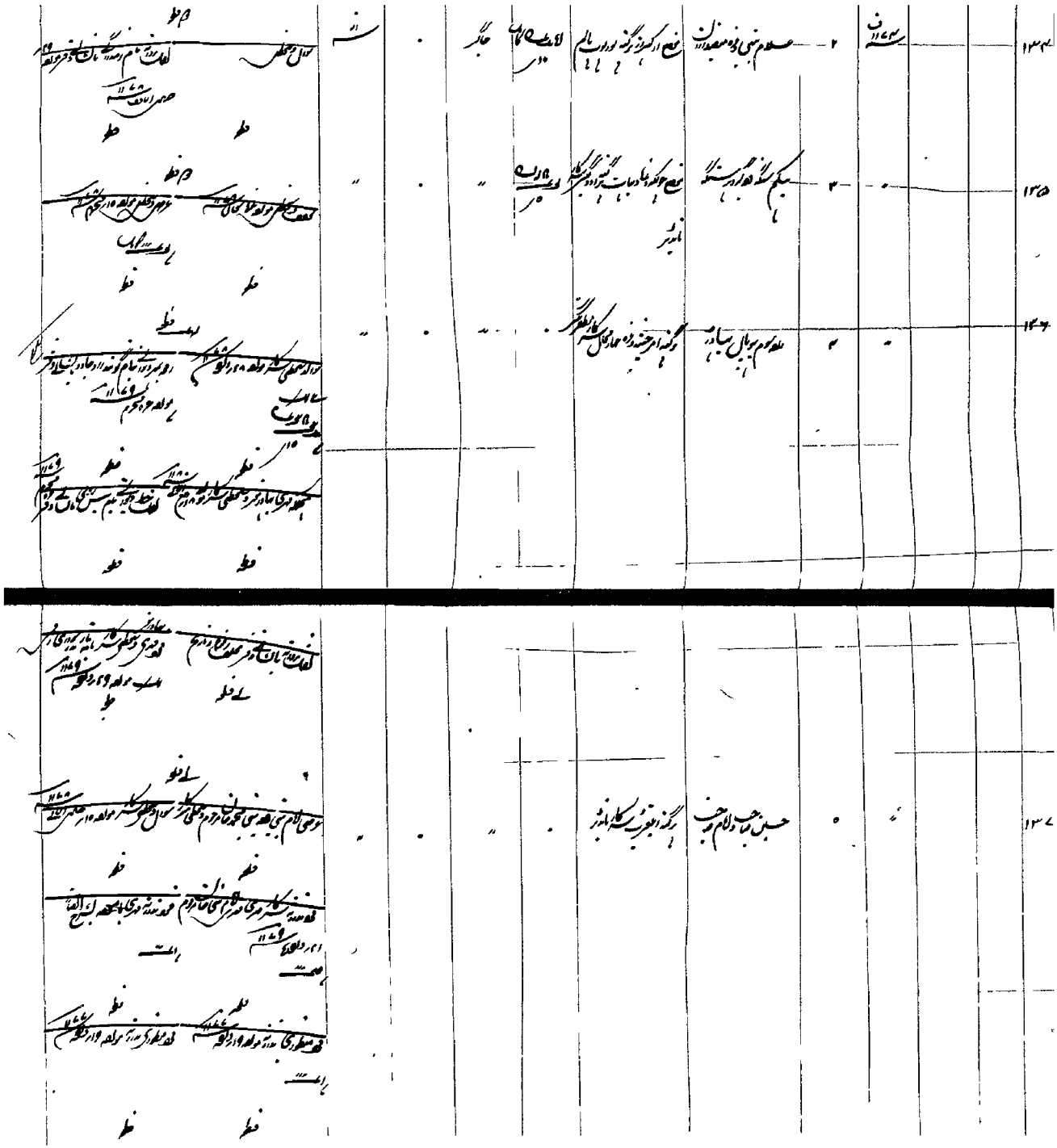

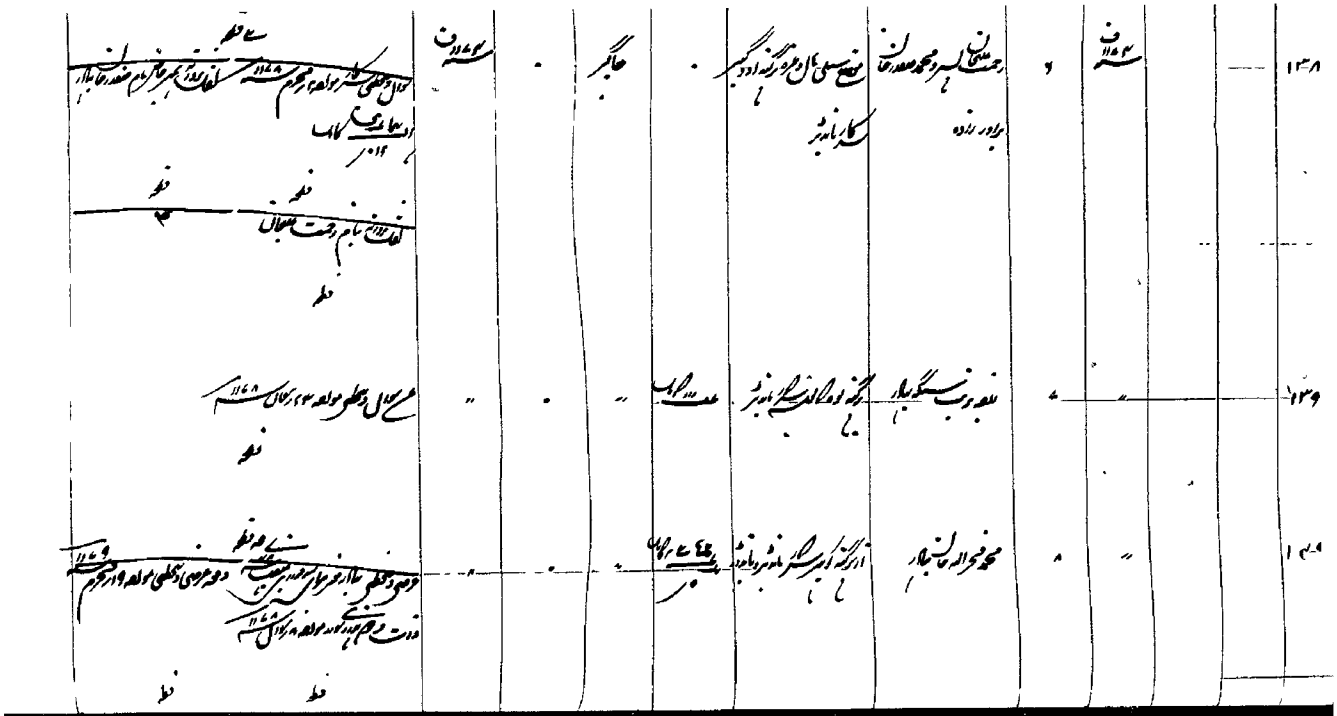

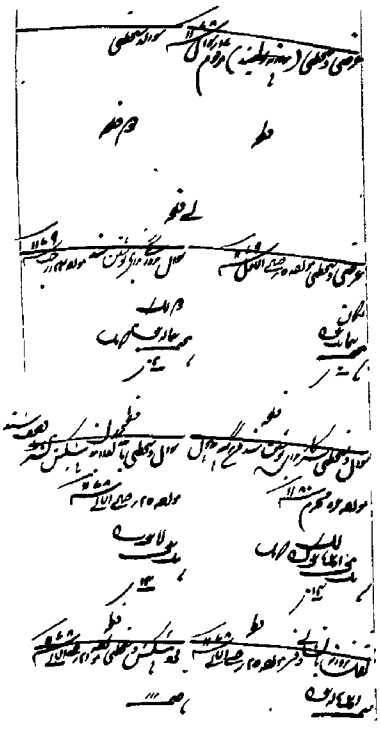

۱۴۲										
۱۴۳										
۱۴۴										
۱۴۵										
۱۴۶										
۱۴۷										
۱۴۸										

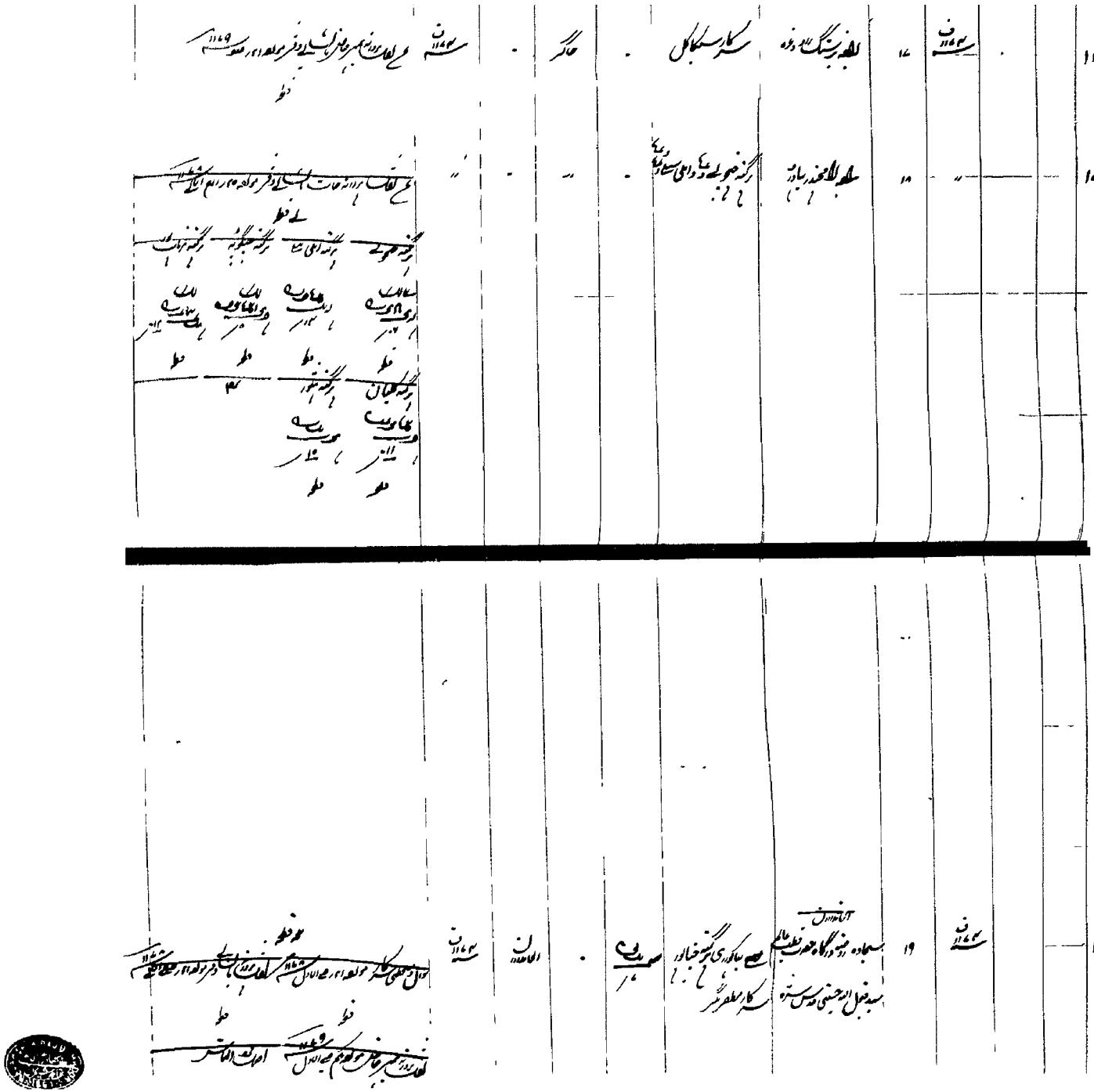

۱۵۲

سنه ۱۱۷۰ ب | ۲۰ | مسماه روشن خانزاده بابرزن | نمره سوم گالدره برگزیده کارپرداز | لاوه | انعام | عرف مروج تابانچ در بمبر کهک ۱۱۷۹ بیاض مرقوم ۲۲ رجب سنه ۱۱۷۹

خط

۱۵

سنه ۱۱۷۵ ب | ۱ | جانعالم سالار تاب جنگ | برگزیده لیت مگر کارپرداز | جاگیر | سنه ۱۱۷۵ ب

سوال خطی برقوم ۱۲ رمضان ۱۱۷۹ محرره ۹ سنه ۱۱۷۹ محفوظ

مرقومه نهری سالار ۱۲ رمضان ۱۱۷۹ مرقوم

۲۶ رشوال ۱۱۷۹

خط

سوال خطی ۱۱ رجب ۱۱۷۹ الماسر ۱۲ رجب ۱۱۷۹

خط محفوظ

۱۵ | ۲ | محمد خانخانان سالار | نمره گنه مالگذاشته کارپرداز | " | " | "

سوال خطی ۱۱ رجب ۱۱۷۹ محرره ۱۲ رجب ۱۱۷۹ محفوظ

خط

۱۷ | ۳ | دیوجی | برگزیده کرده کارپرداز | جاگیر | "

خط محفوظ برقوم ۱۱ رشوال ۱۱۷۹

۱۵۰										
۱۵۱										
۱۵۲										
۱۵										
۱۵										
۱۶										
۱۶										

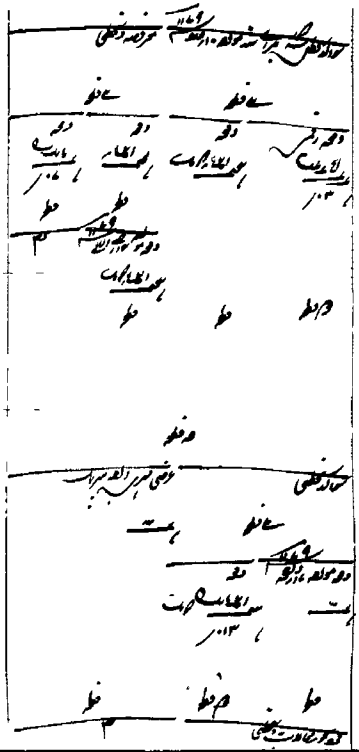

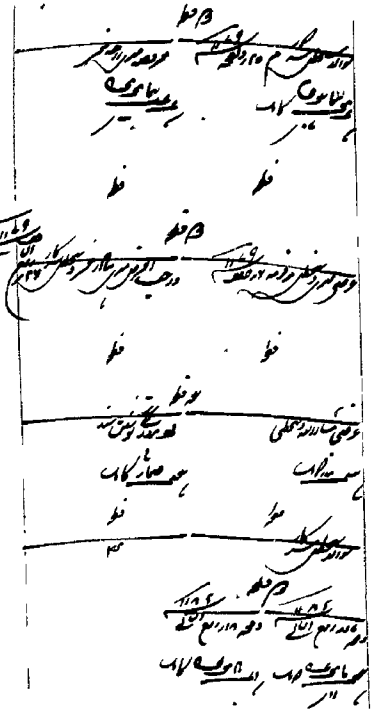

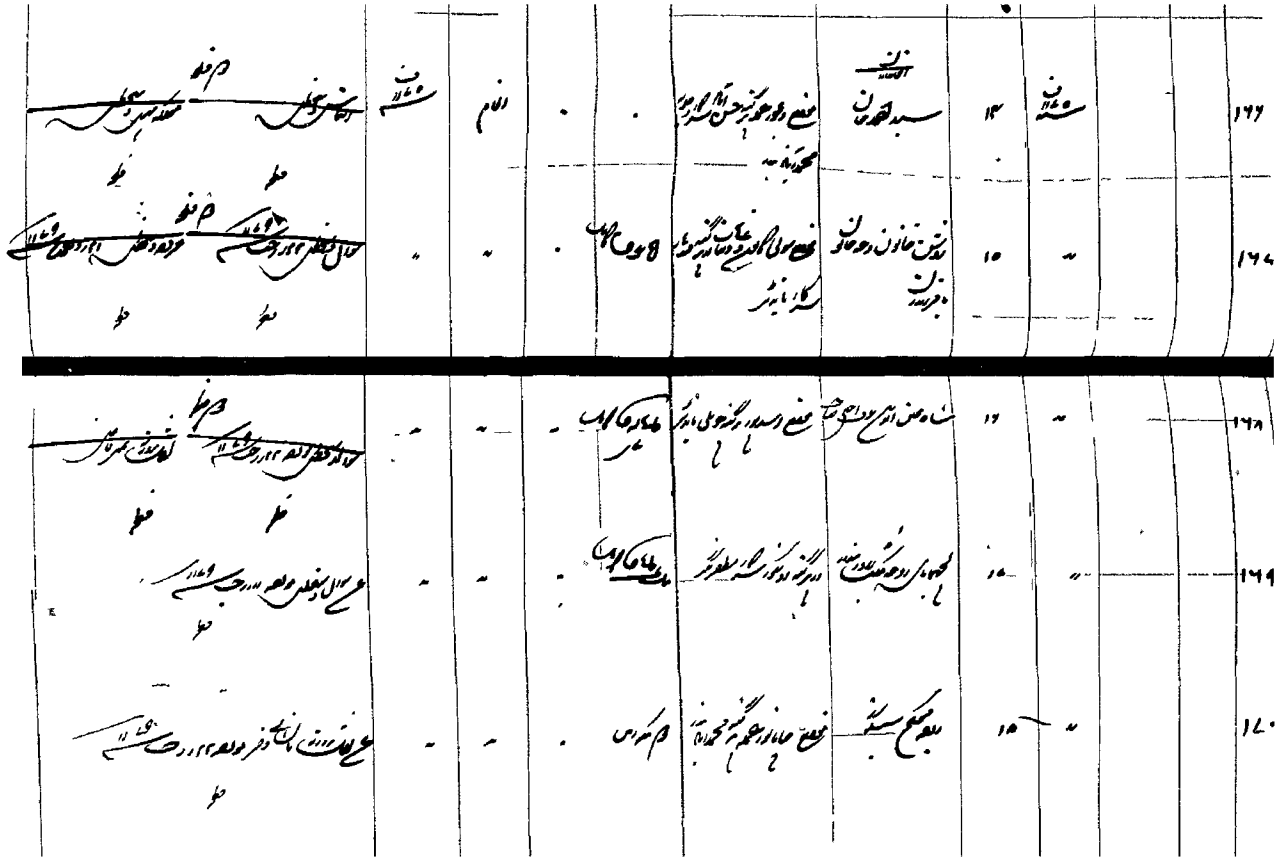

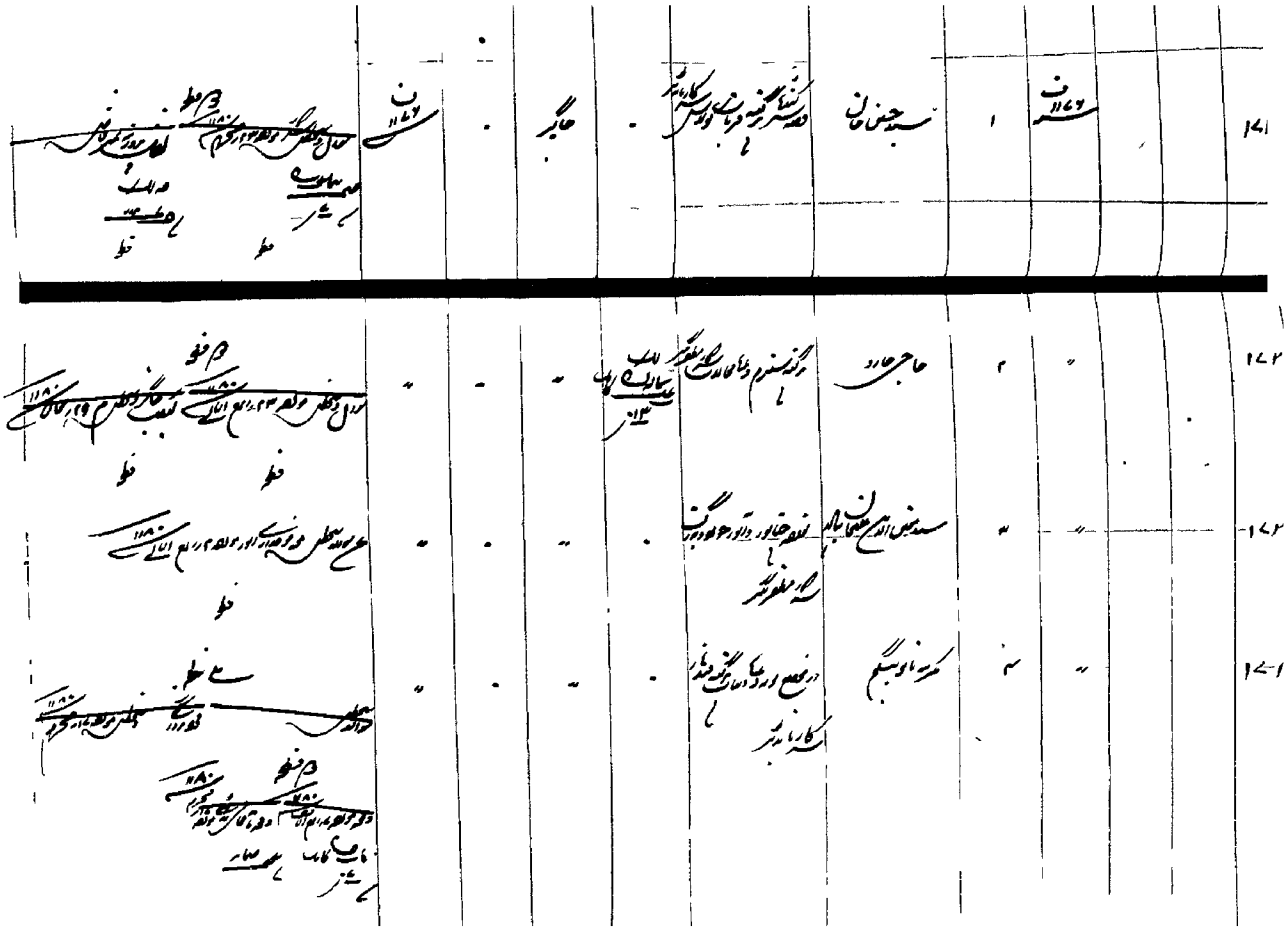

۱۷۵											
۱۷۶											
۱۷۷											
۱۷۸											
۱۷۹											
۱۸۰											

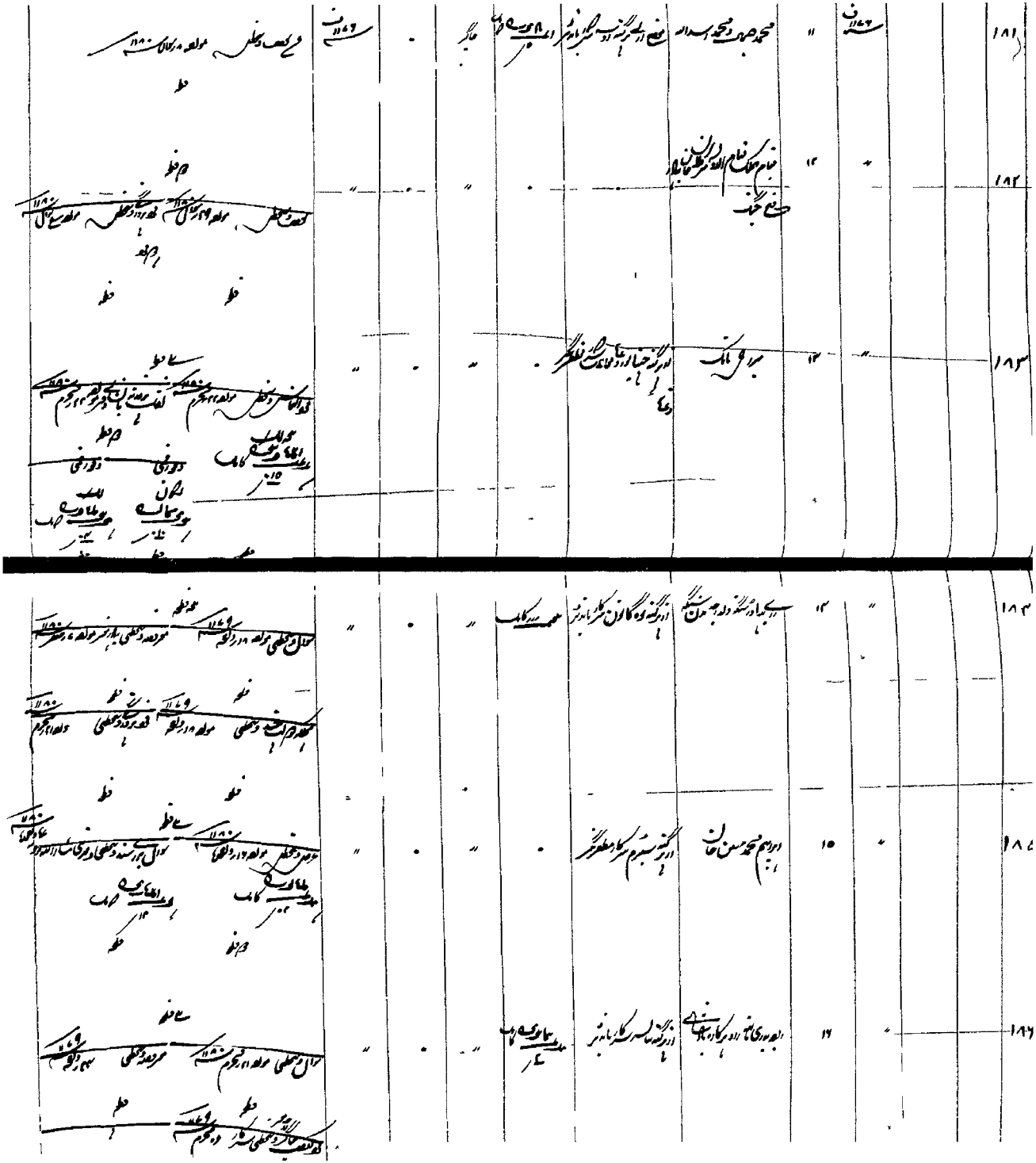

۱۸۷			۱۱۷۶	۱۷						
۱۸۸			"	۱۸						
۱۸۹			"	۱۹						
۱۹۰			"	۴۰						
۱۹۱			"	۴۱						

۱۹۲			سنه ۱۱۷۶ ف	۴۴	محمد ابراهیم حسن خان	برگه سیزدهم سکه مطرگز	-	حاگر	-	سنه ۱۱۷۶ ف
۱۹۳			سنه ۱۱۷۶ ف	۲۳	شاه بندگان دودمان	برگه دوم سکه مطرگز	-	نقاش	-	سنه ۱۱۷۶ ف
۱۹۴			۰	۴۴	[illegible]	برگه نوزدهم سکه مطرگز	-	"	-	"

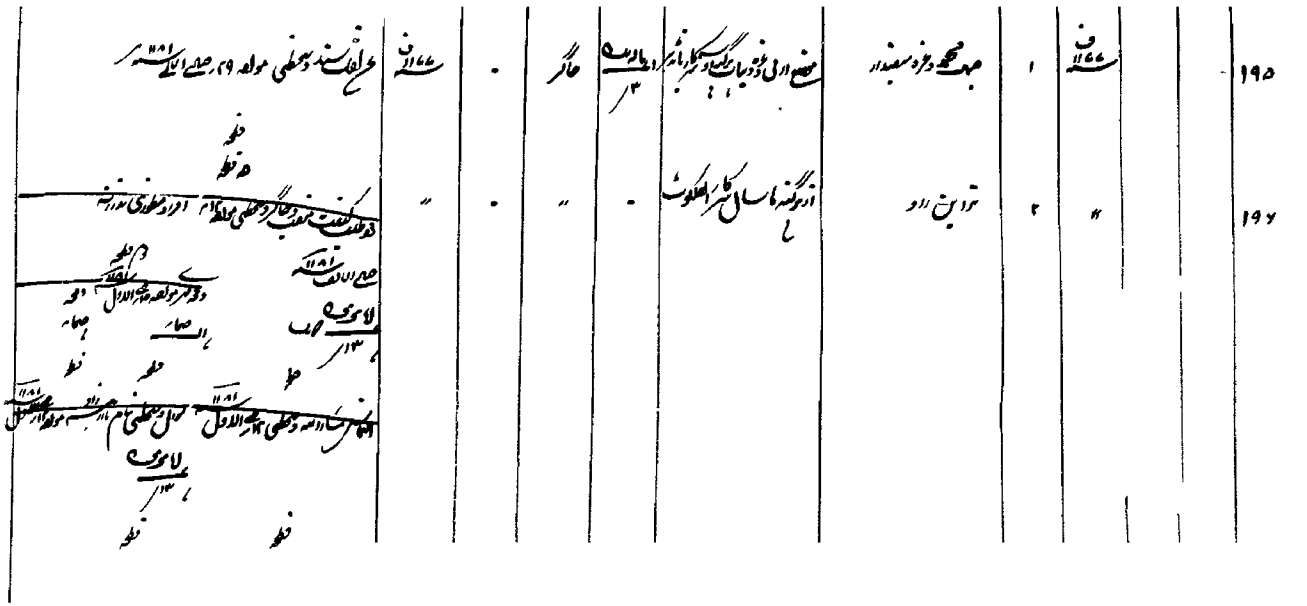

۱۹۷

۱۹۸

۱۹۹

۲۰۰

۲۰۱	۱۱۶۸	۱	ابن الحاج غالب جنگ	در گنه نامه سکار نامه		جاگر		۱۱۶۸		
۲۰۲		۲	پسر ان او گنه اکه	در گنه نامه سکار نامه						
۲۰۳		۳	پسر نبیس ابن	نصح مسکا نامه در گنه نامه سکار نامه						
۲۰۴		۴	محمد علی حرف محمد نظم بعضه	نصح و مسکا نامه در گنه نامه سکار نامه						
۲۰۵		۵	محمد انور خان و غلام صابر	در گنه او در سکار نامه						

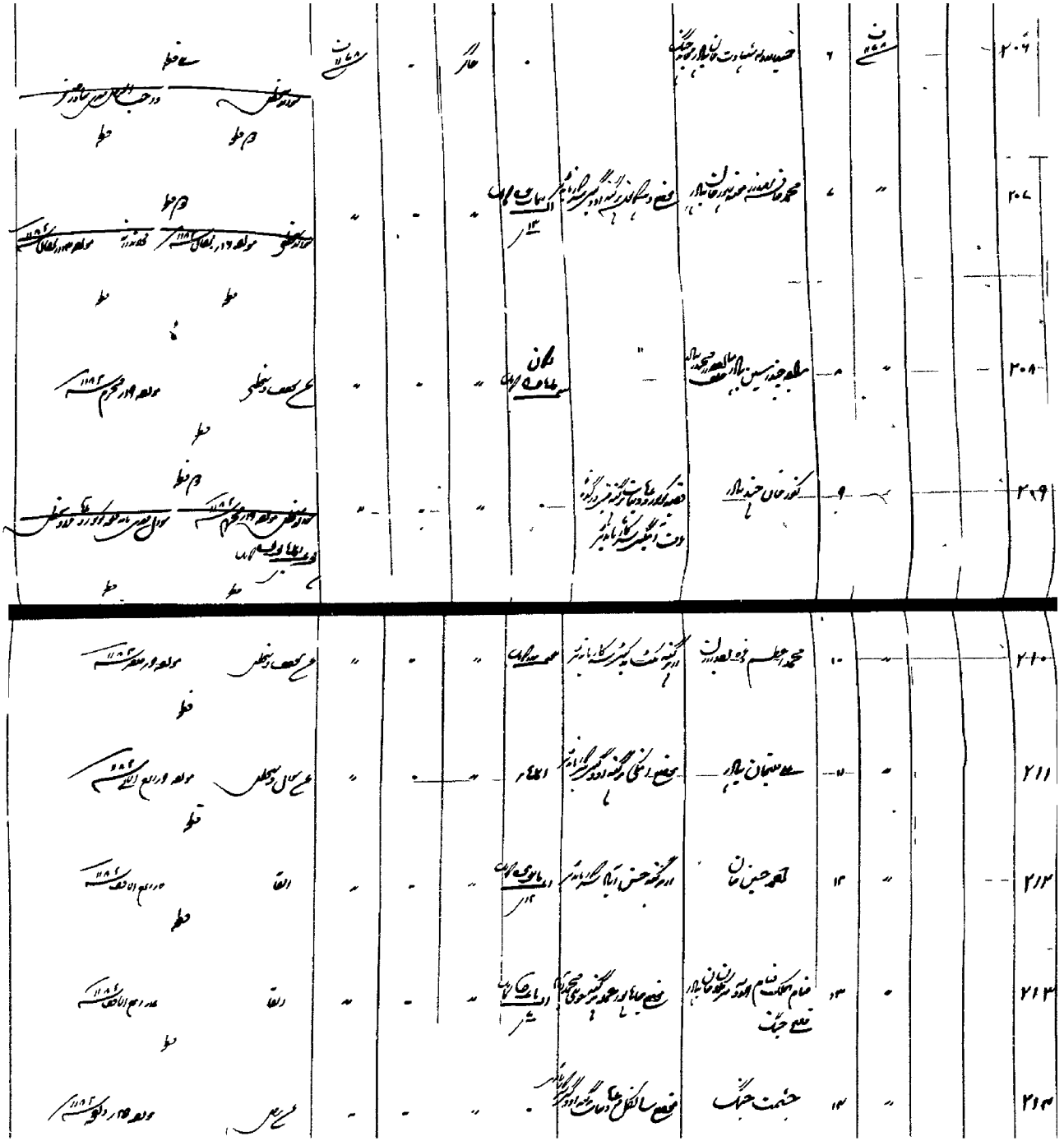

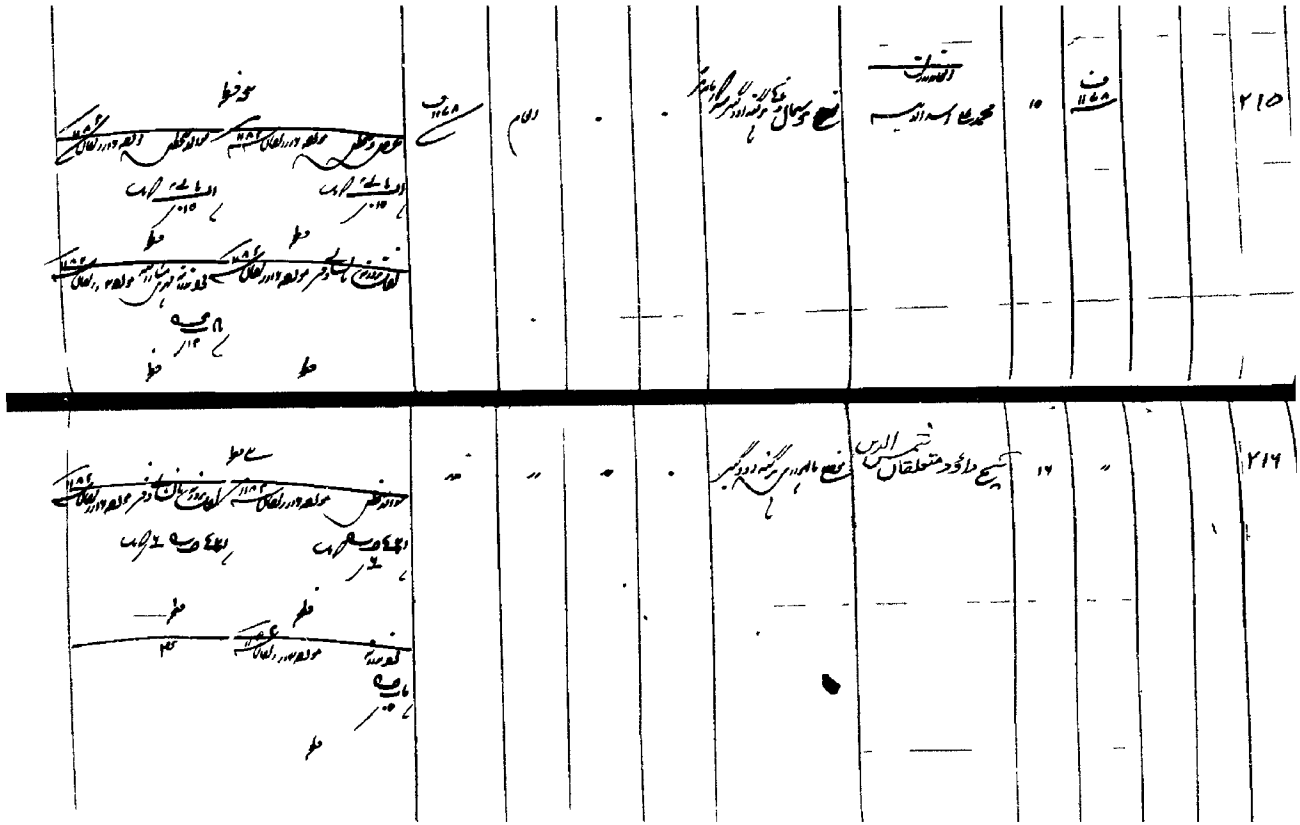

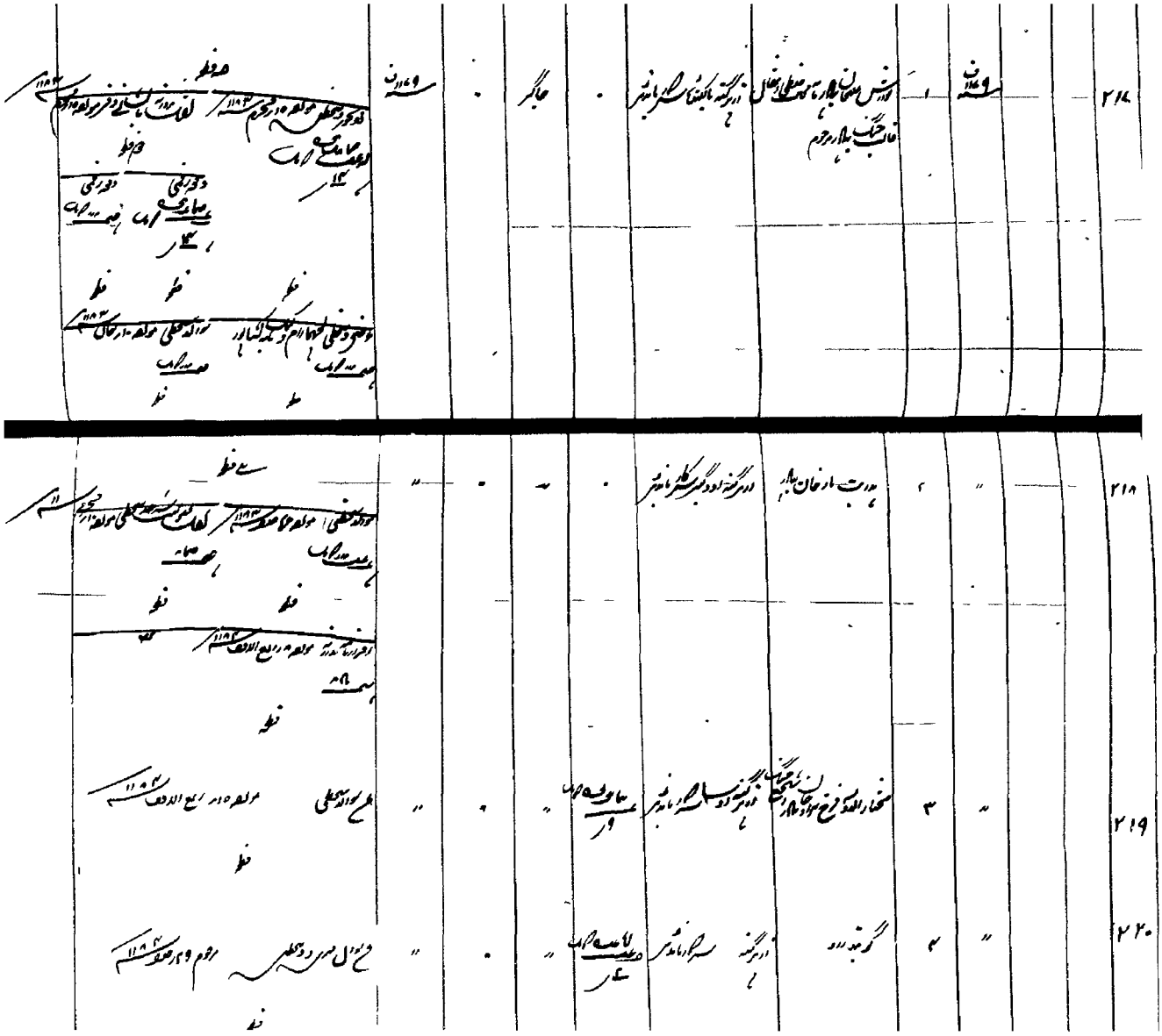

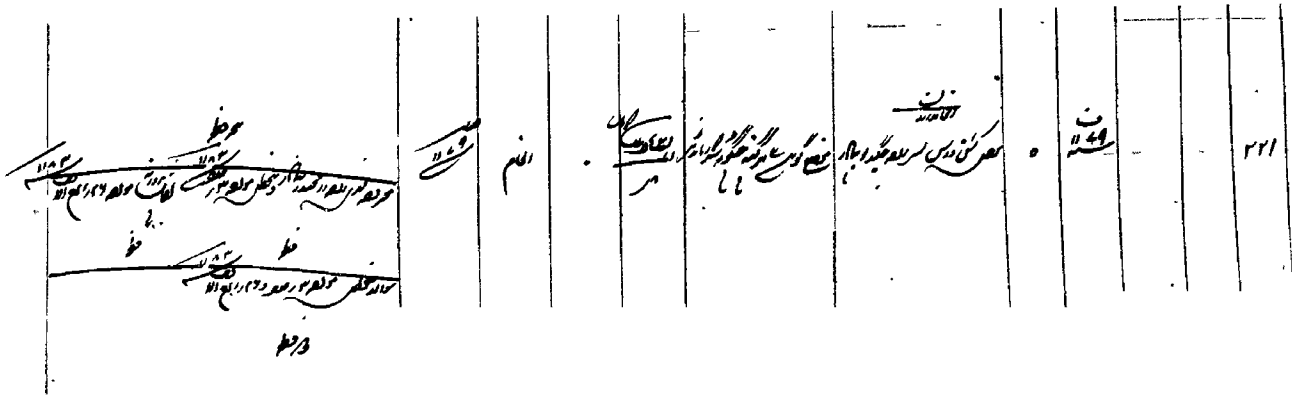

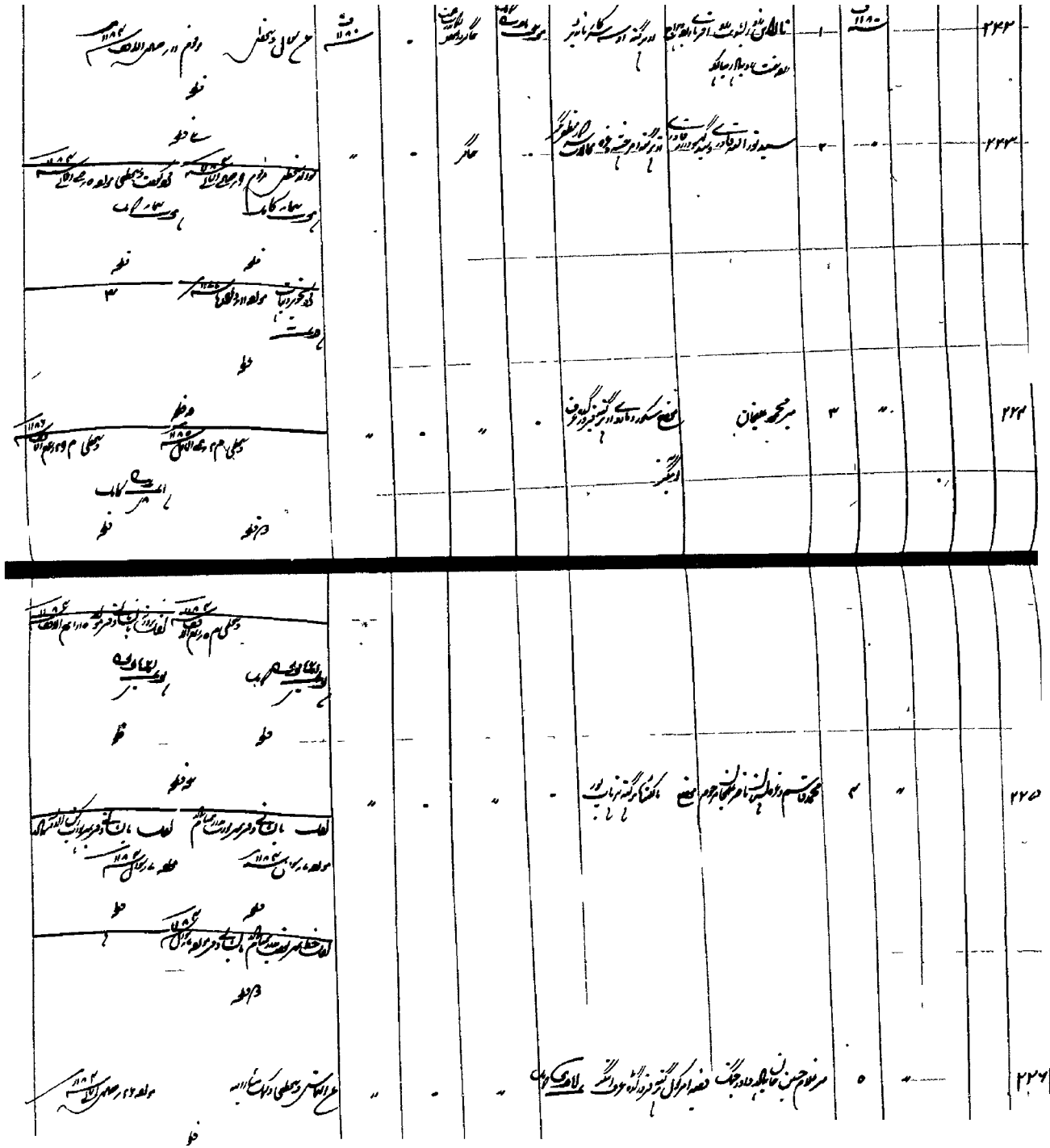

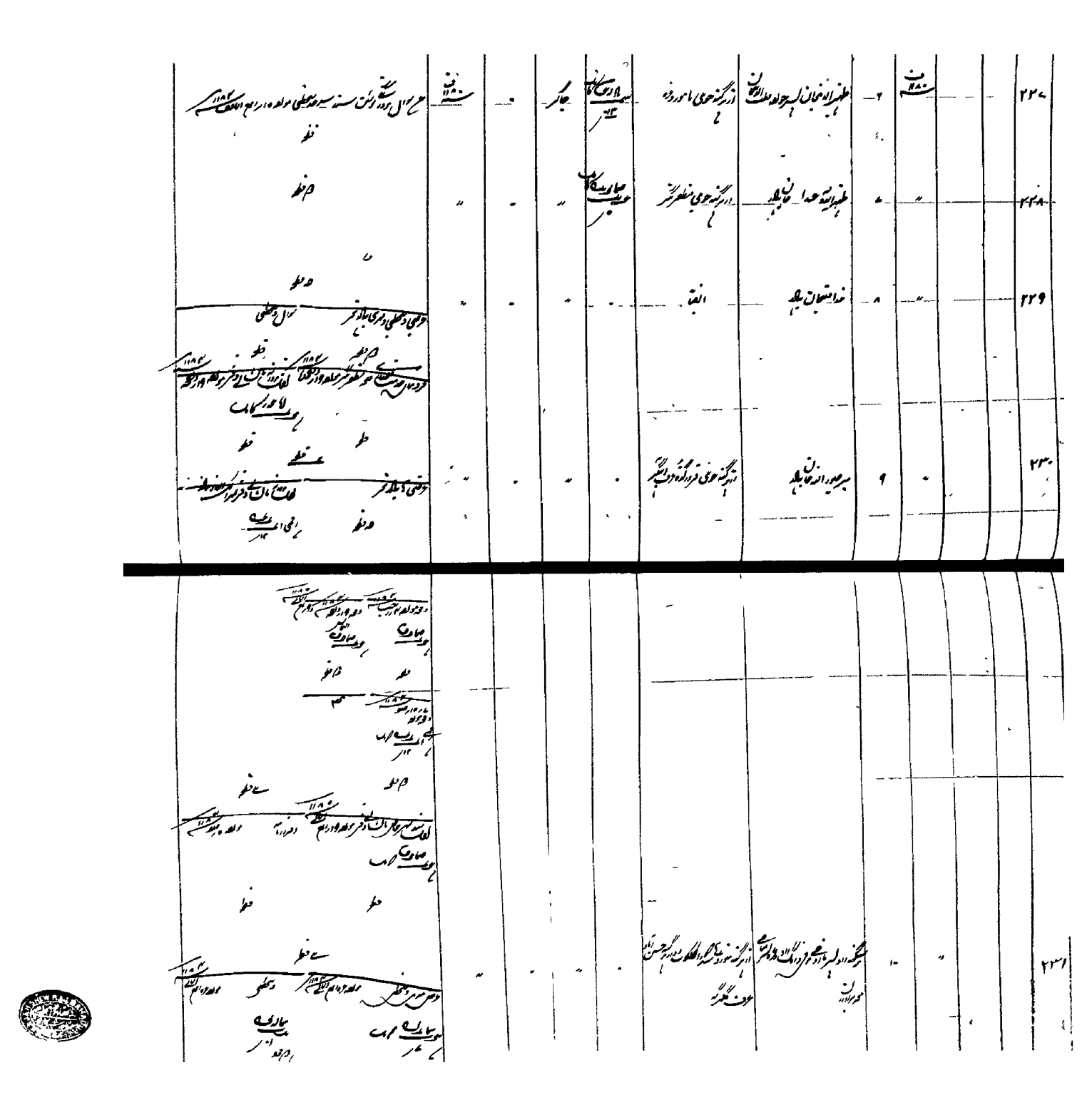

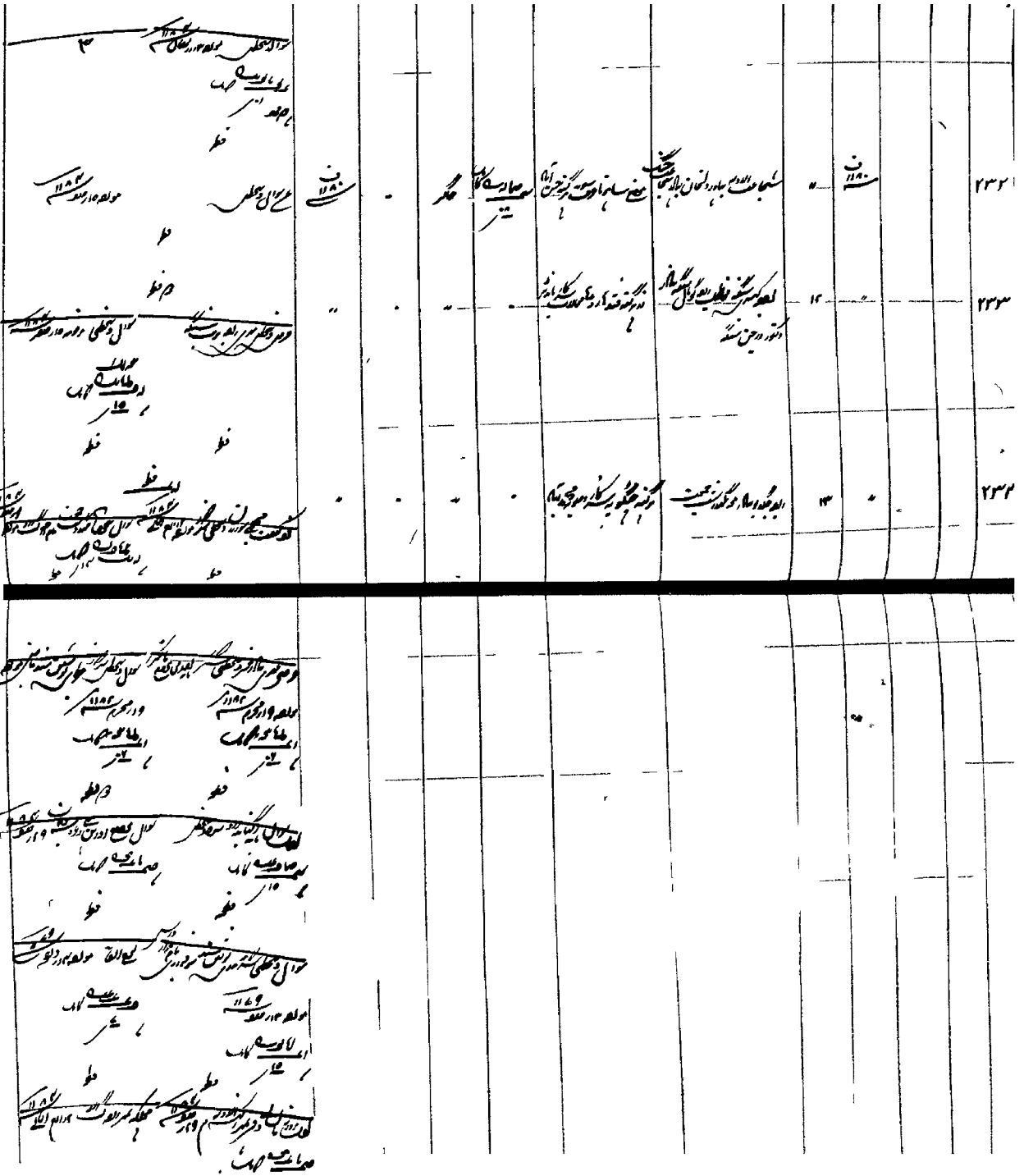

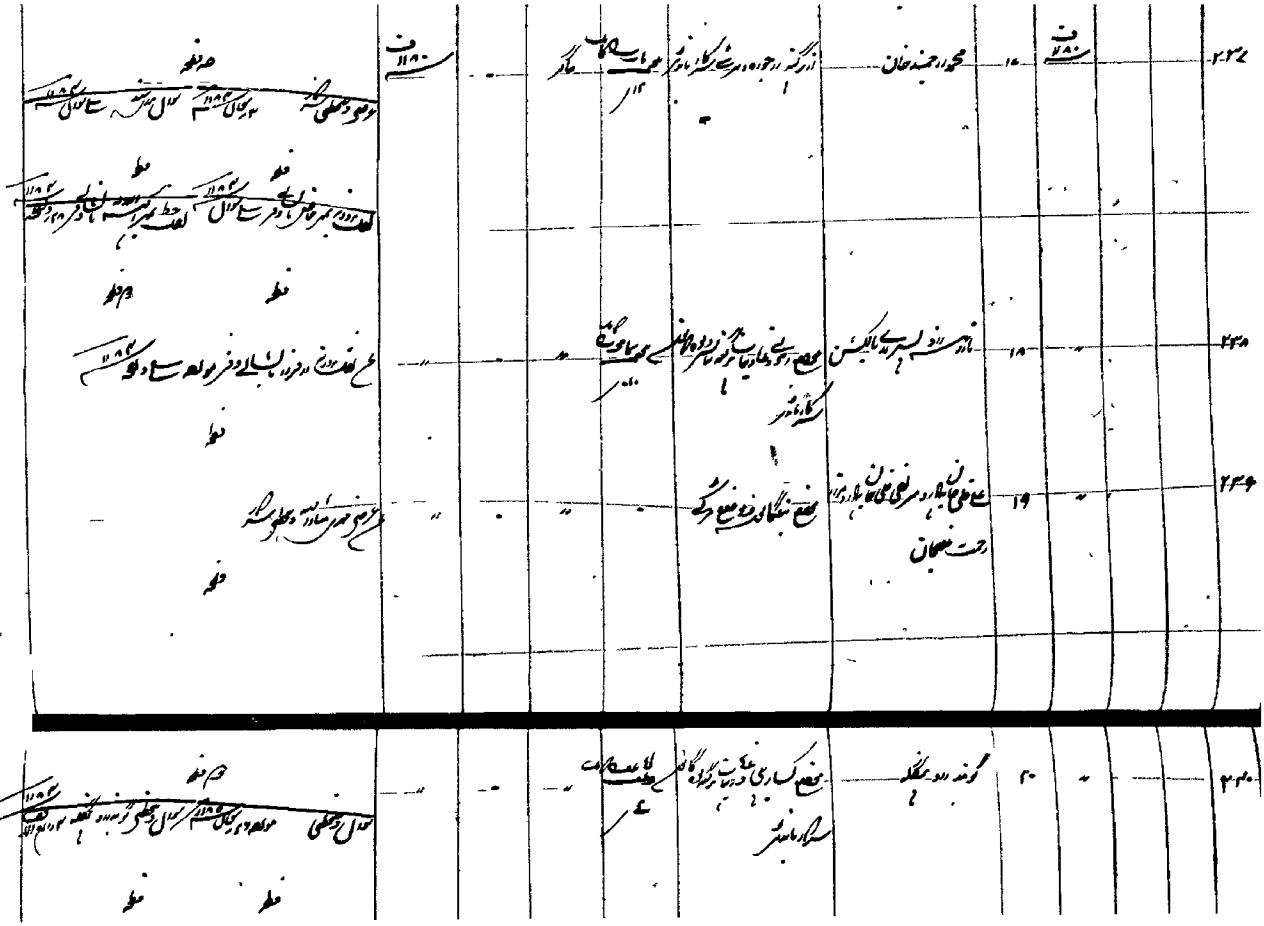

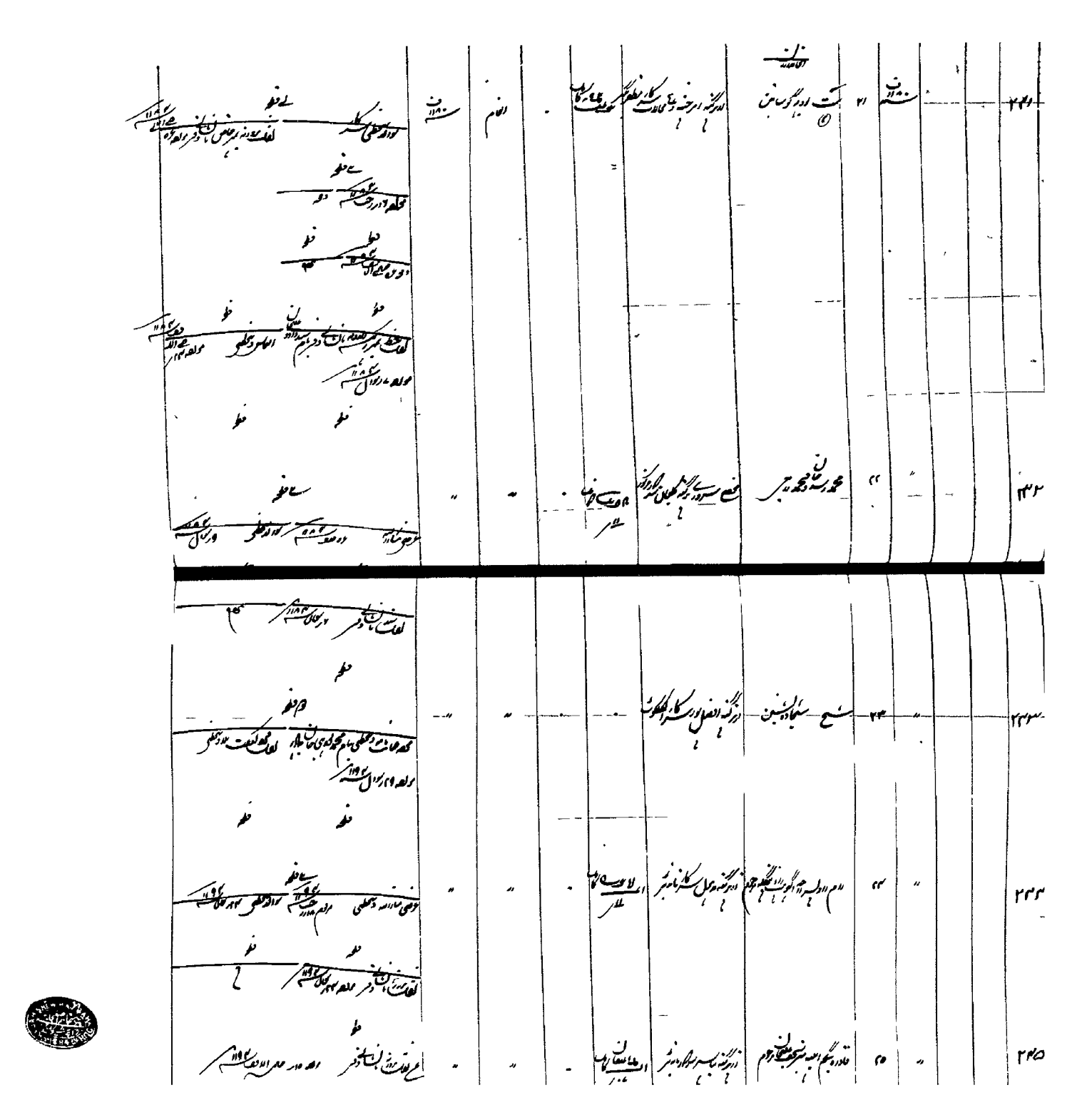

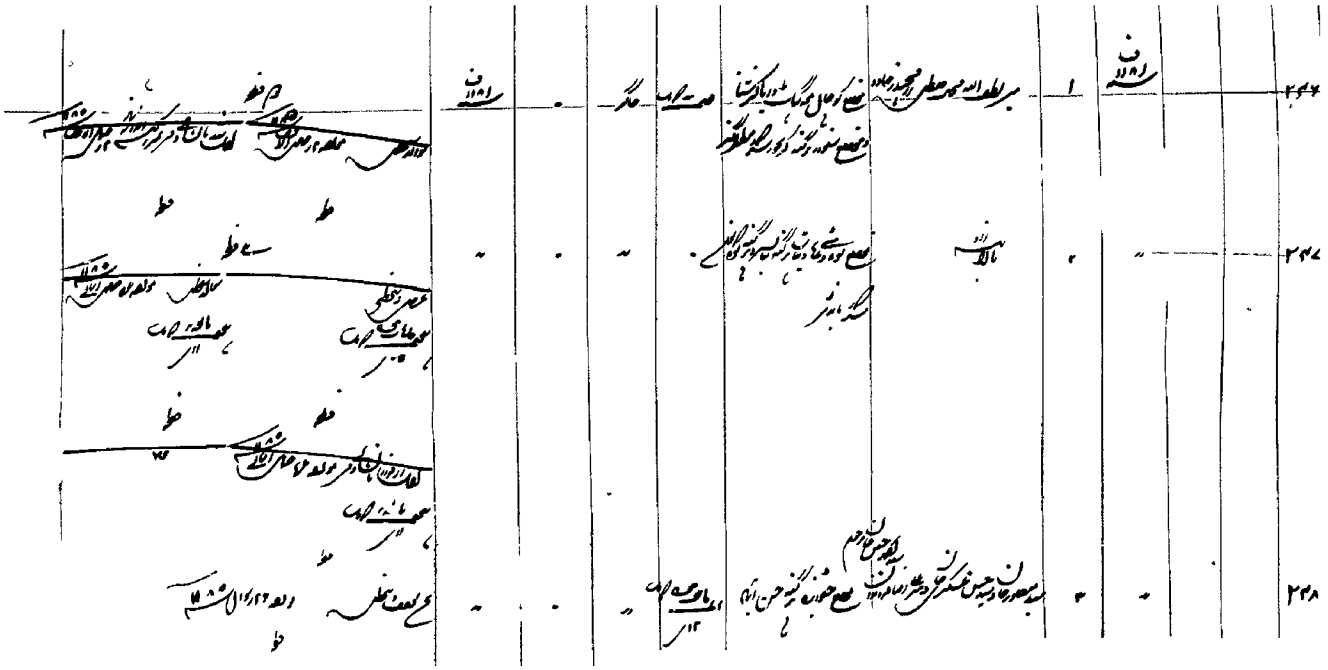

۲۵۳			۸	بیرل					
۲۵۴			۹						
۲۵۵			۱۰						

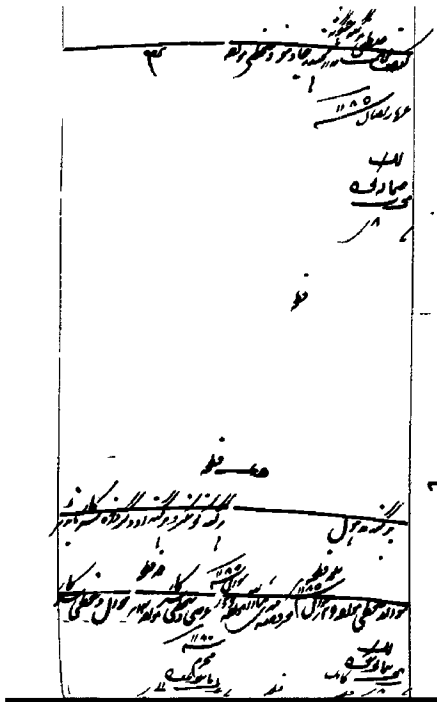

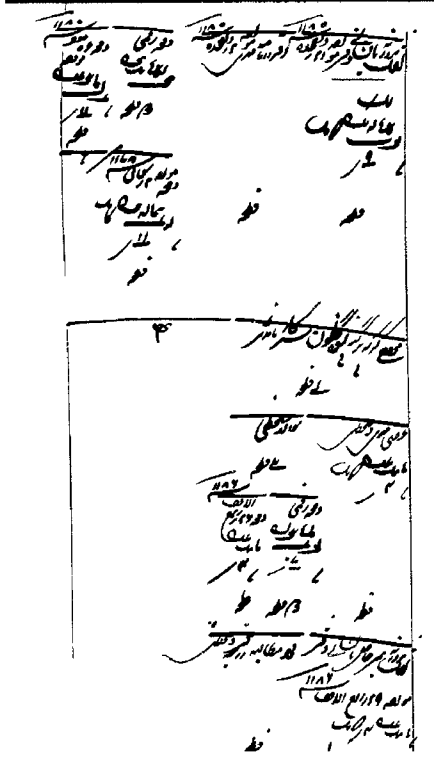

۲۵۷			۱۱۸۱ ف	۱۲	محمد رضاخان			حاکم			۱۱۸۱ ف
۲۵۸			"	۱۳	[illegible]					۱۰	
۲۵۹			۱۱۸۱ ف	۱۲	[illegible]						۱۱۸۱ ف

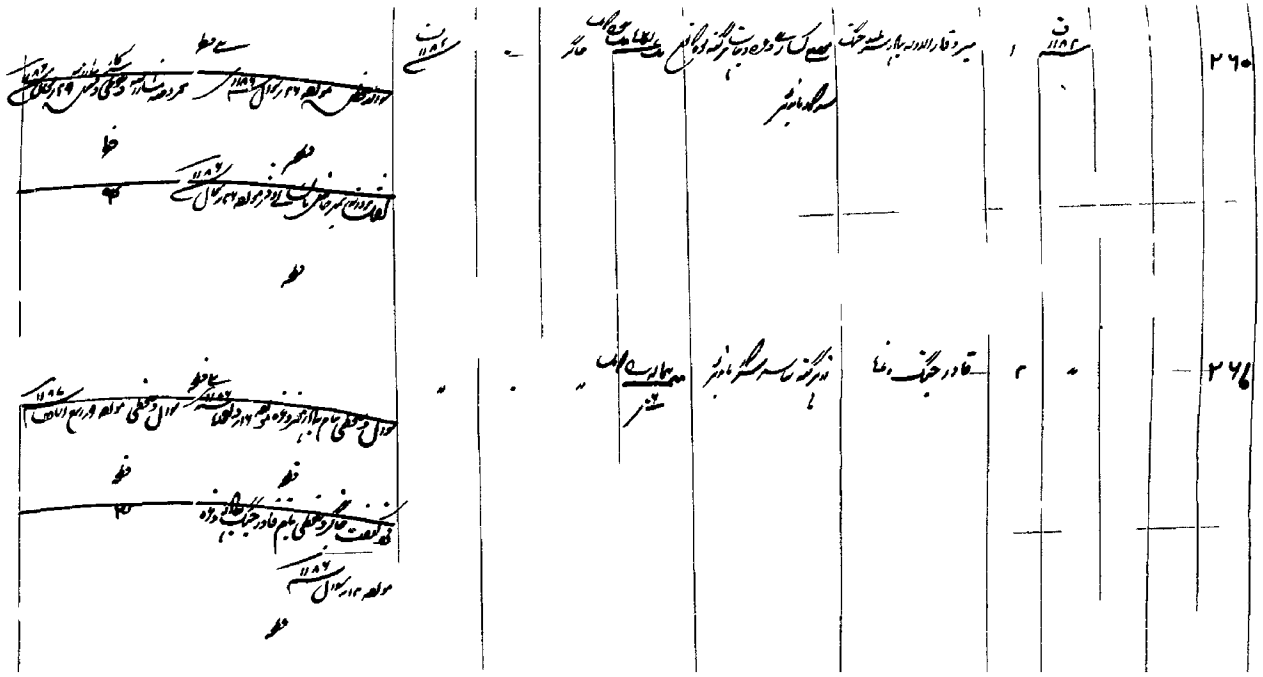

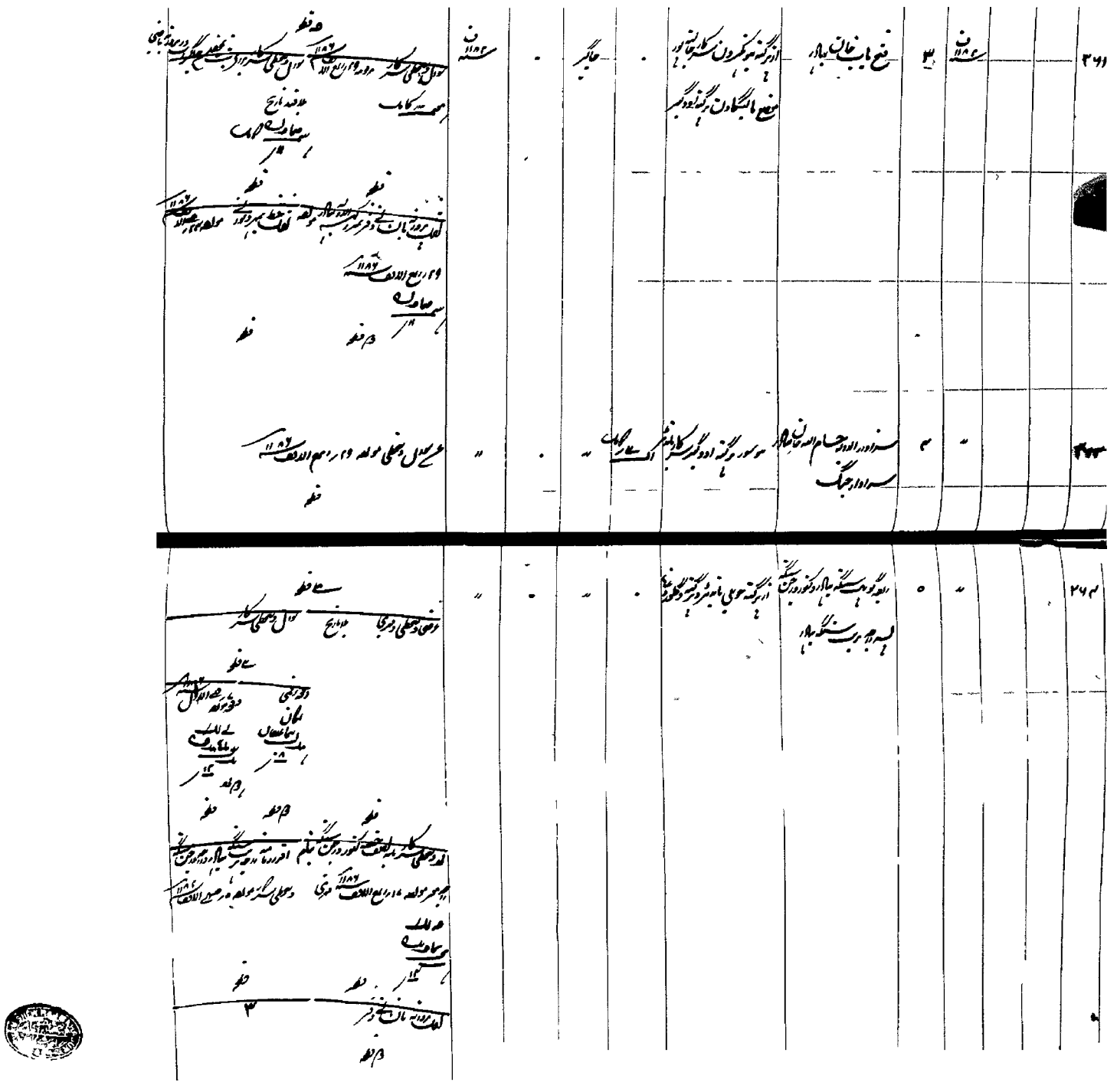

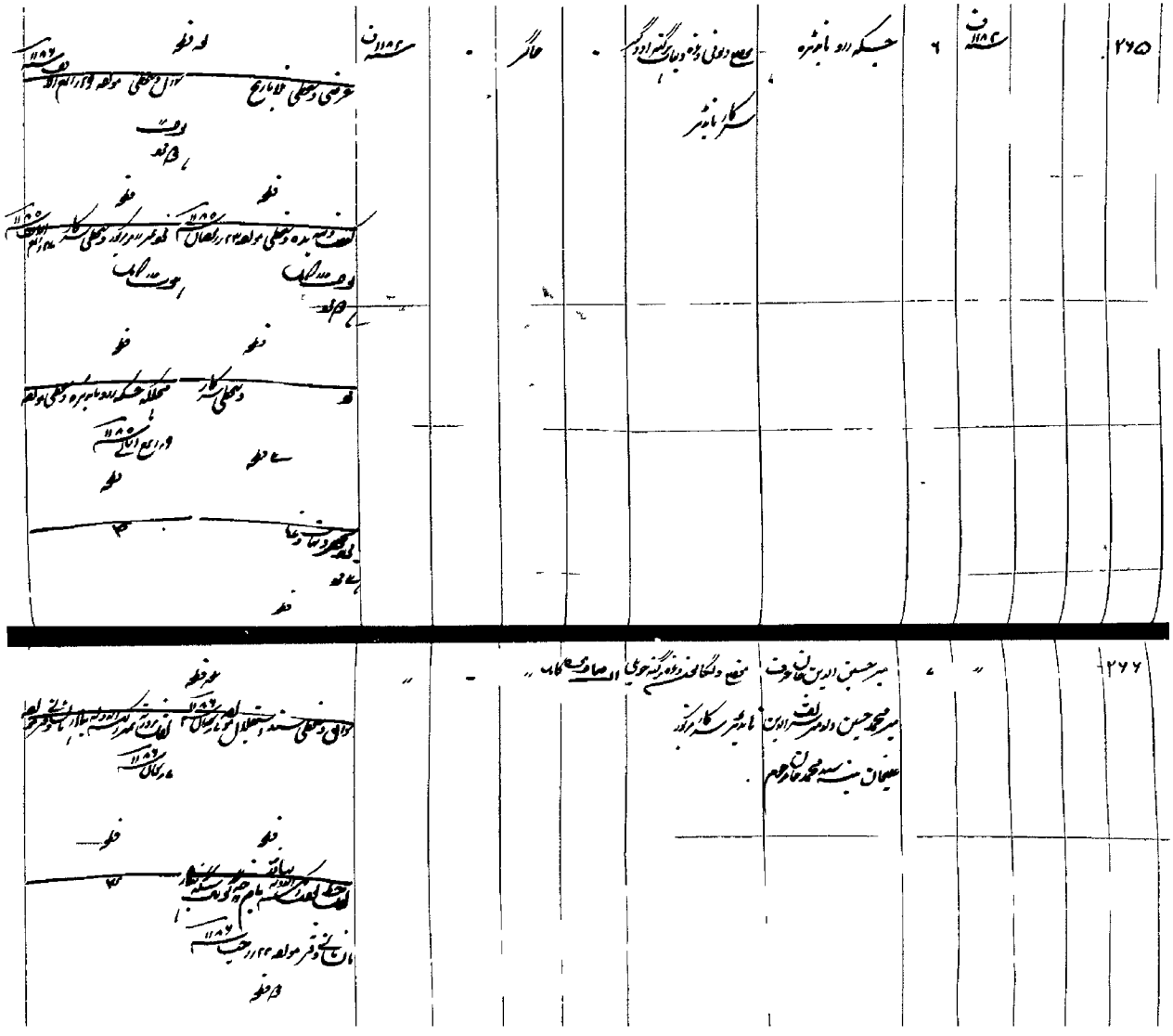

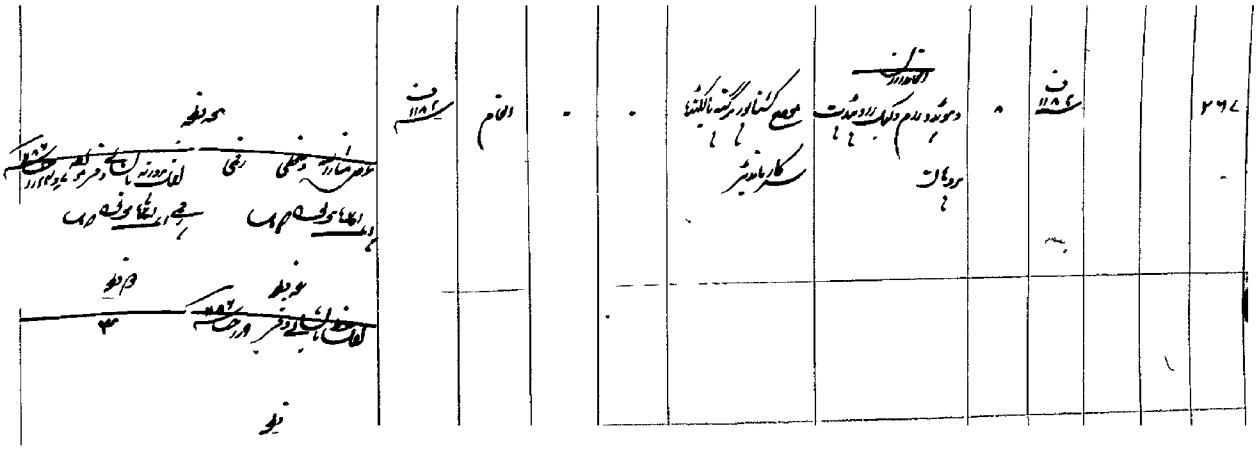

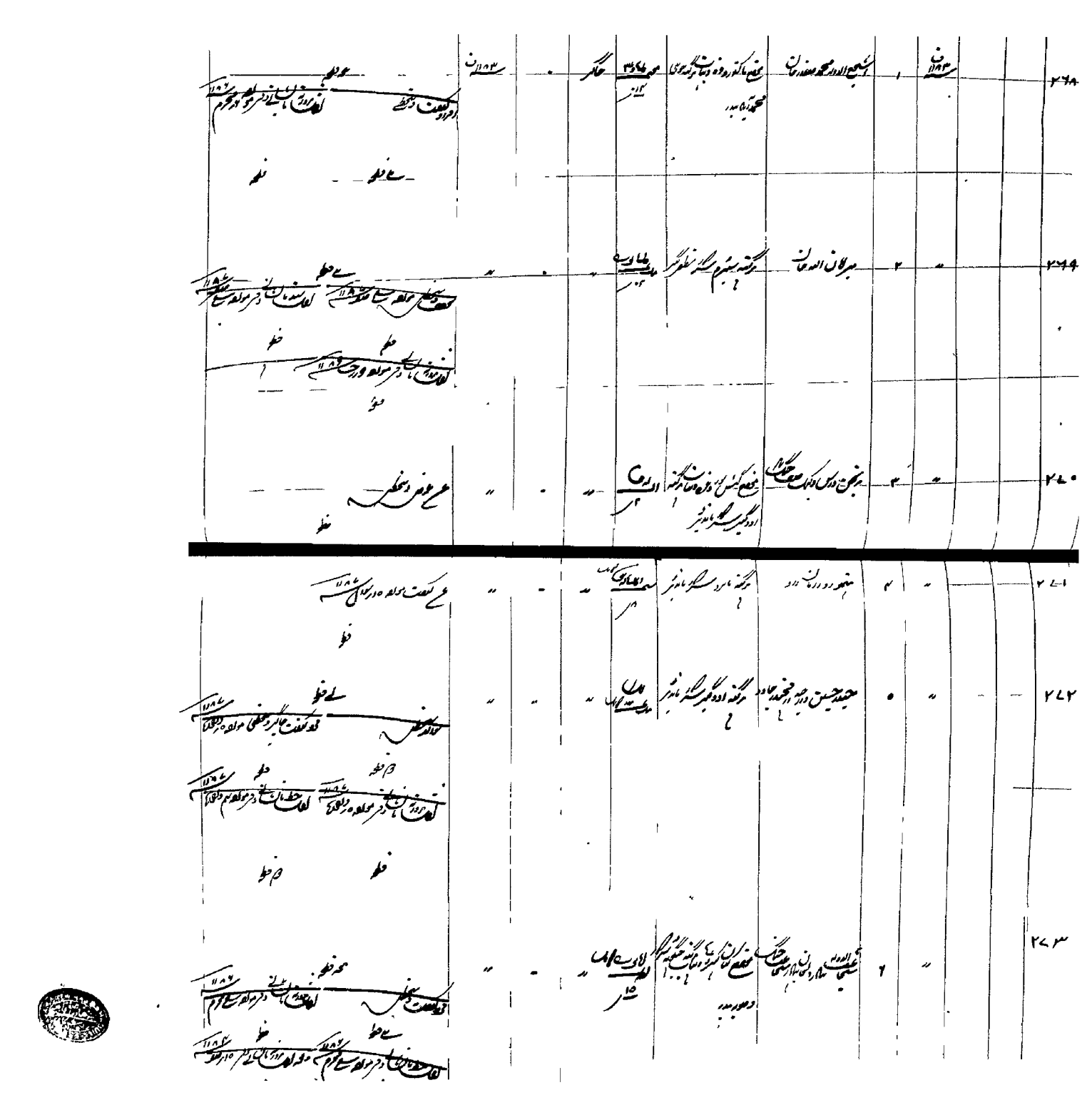

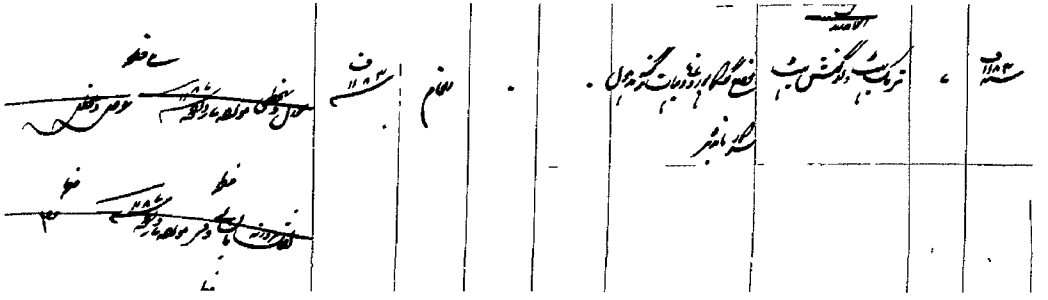

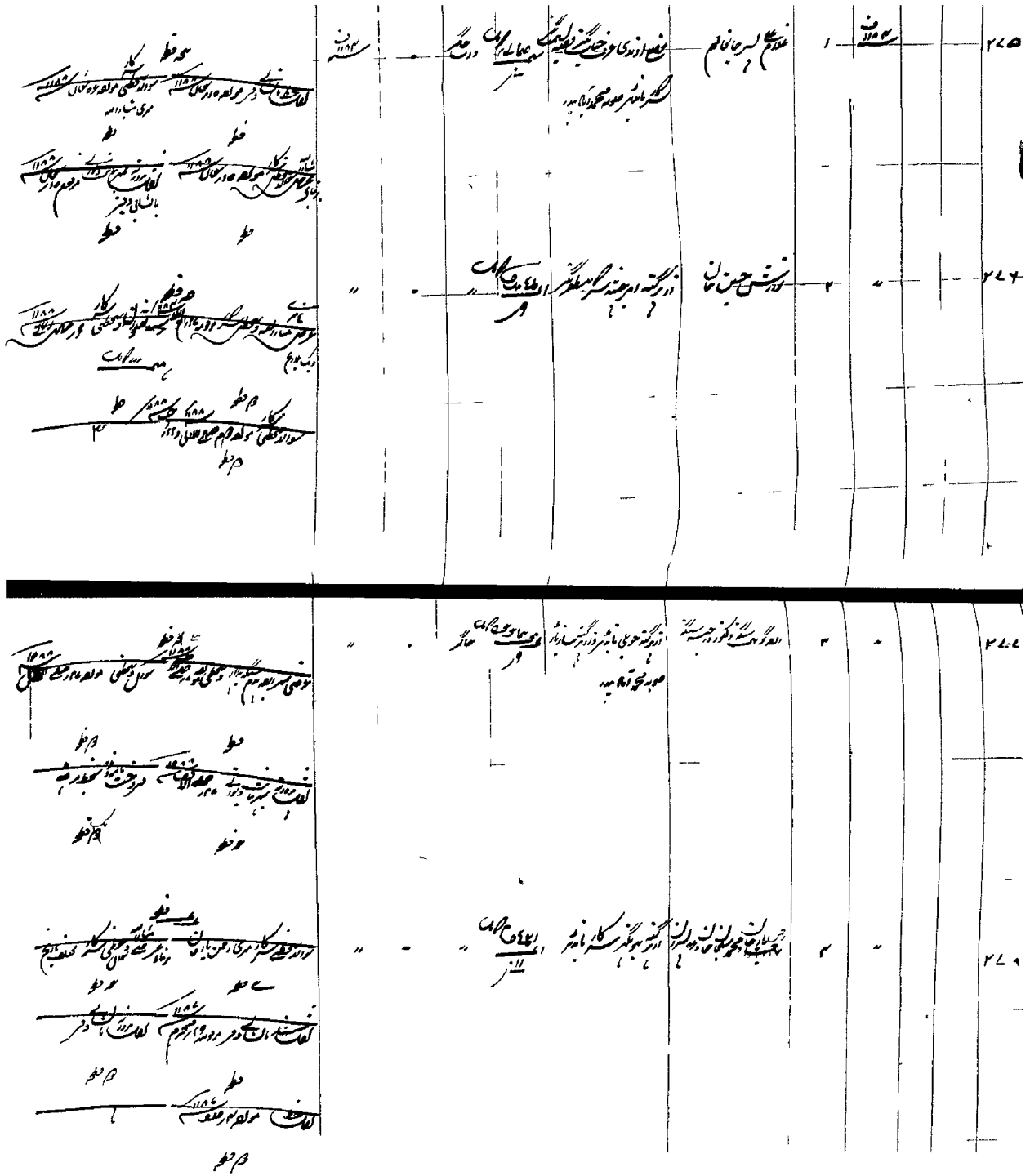

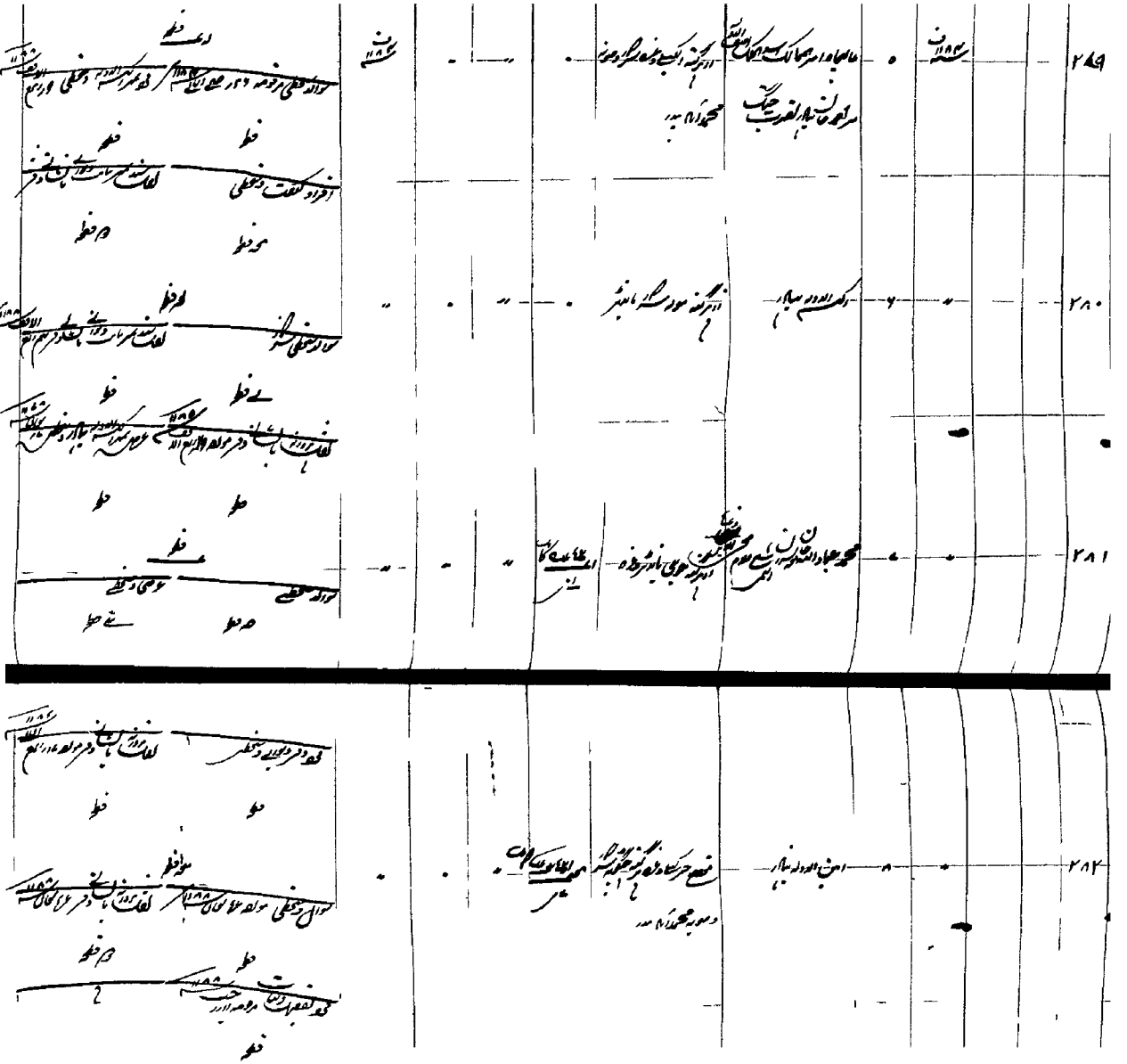

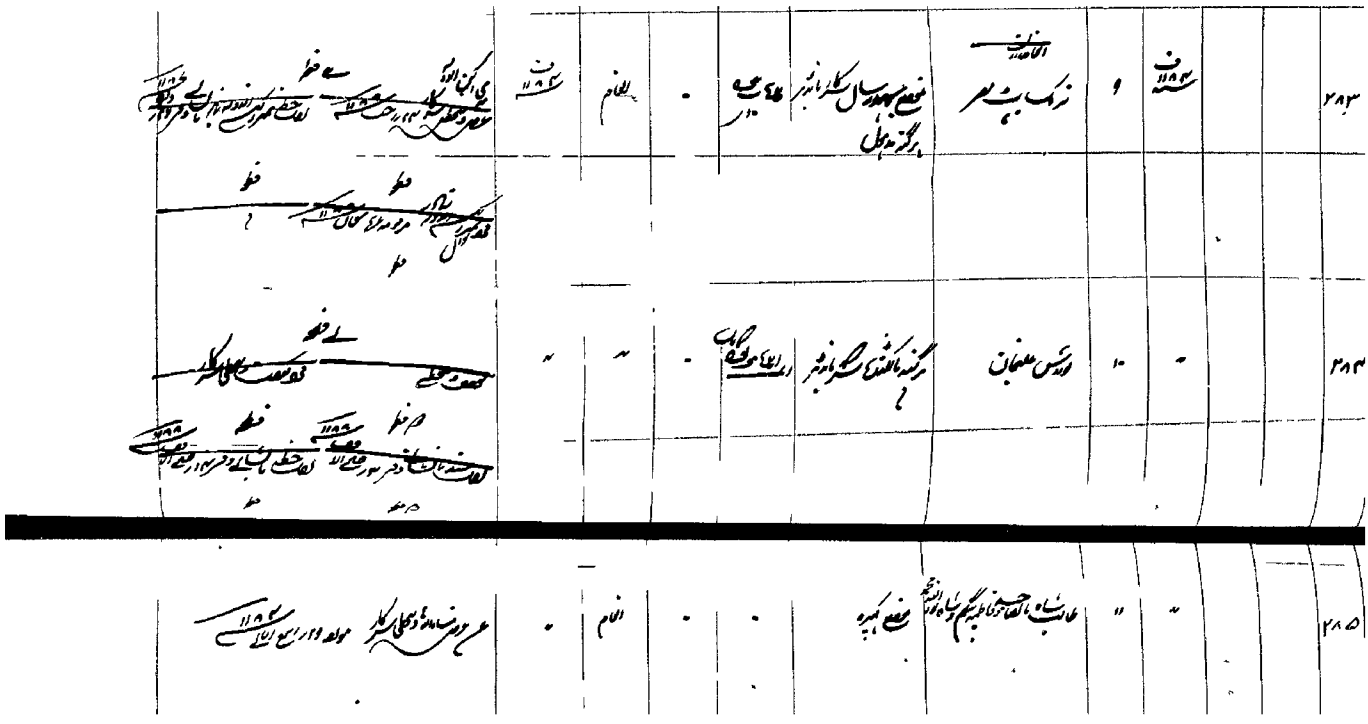

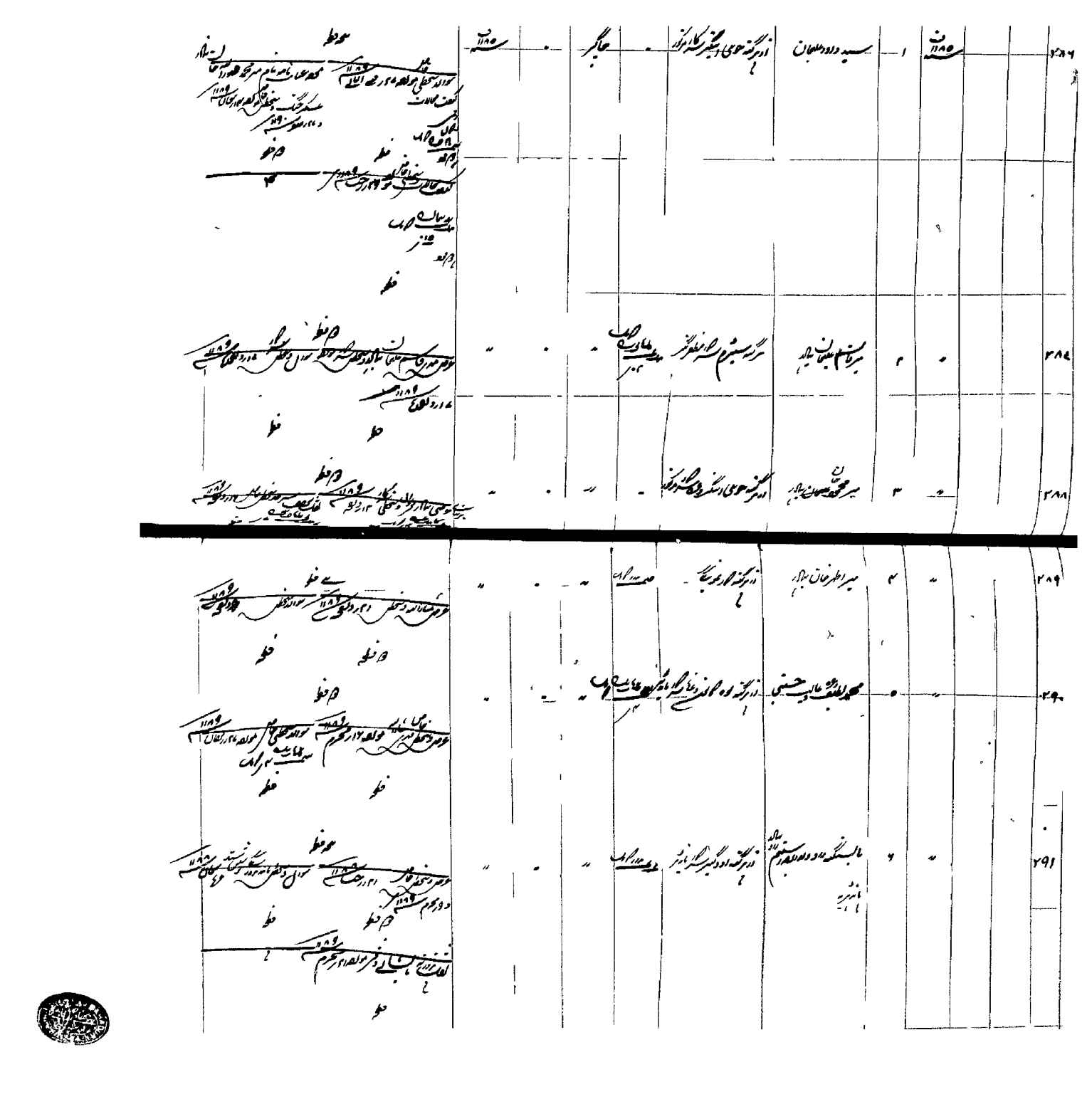

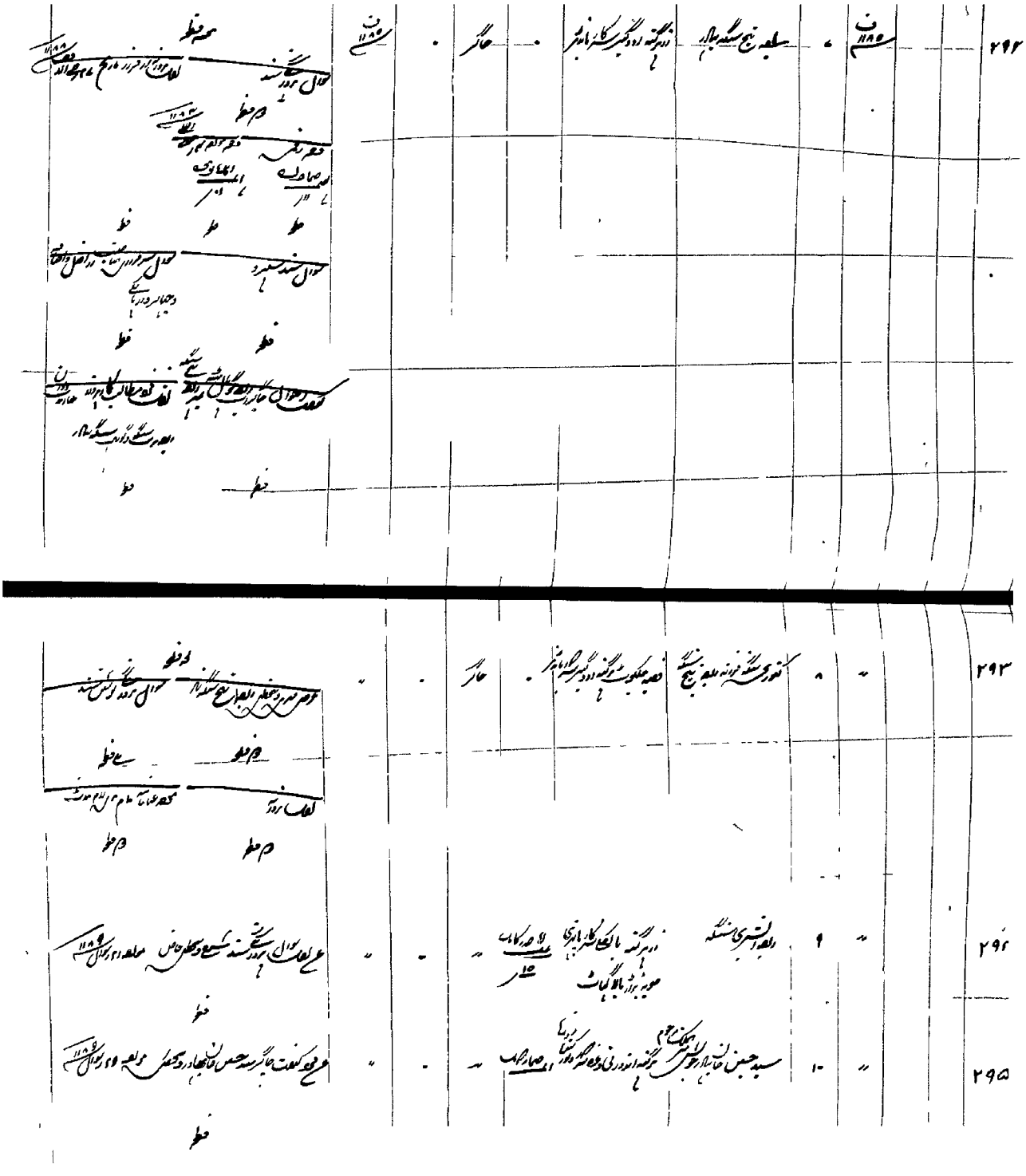

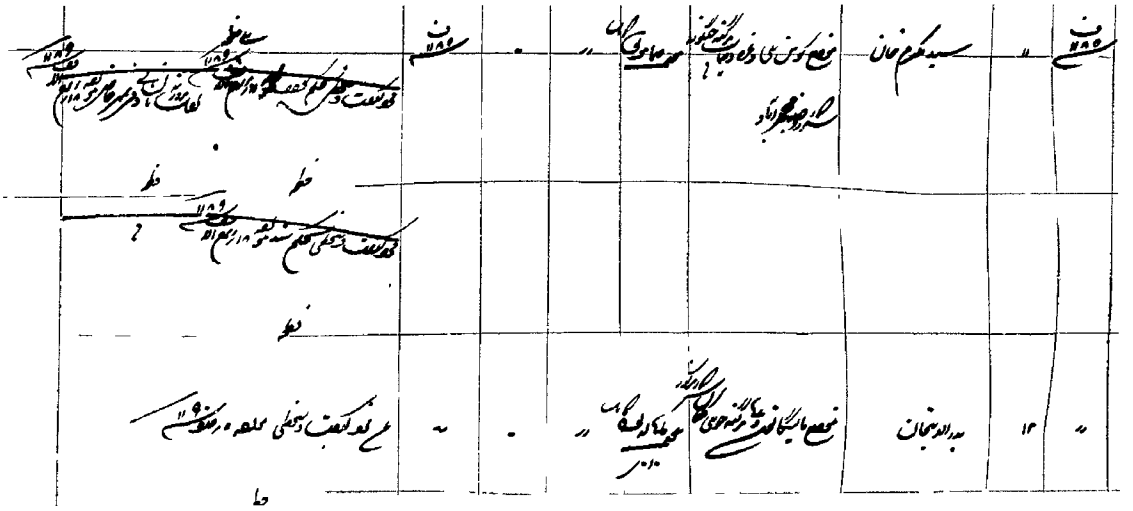

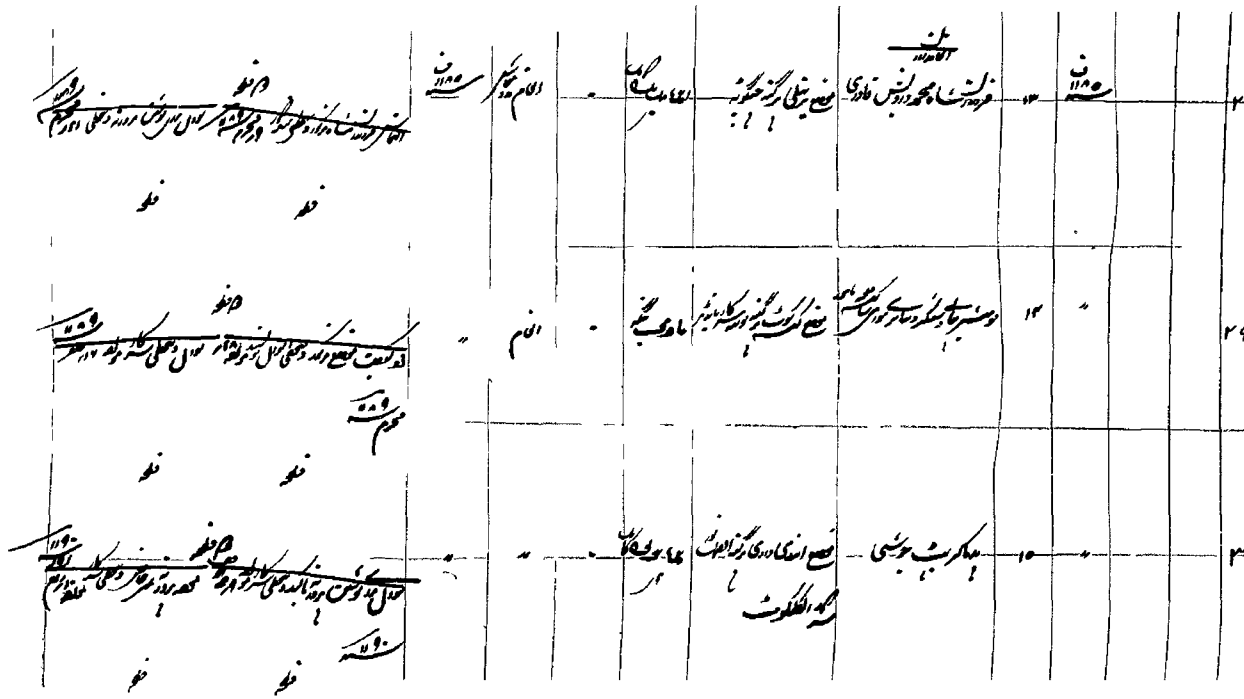

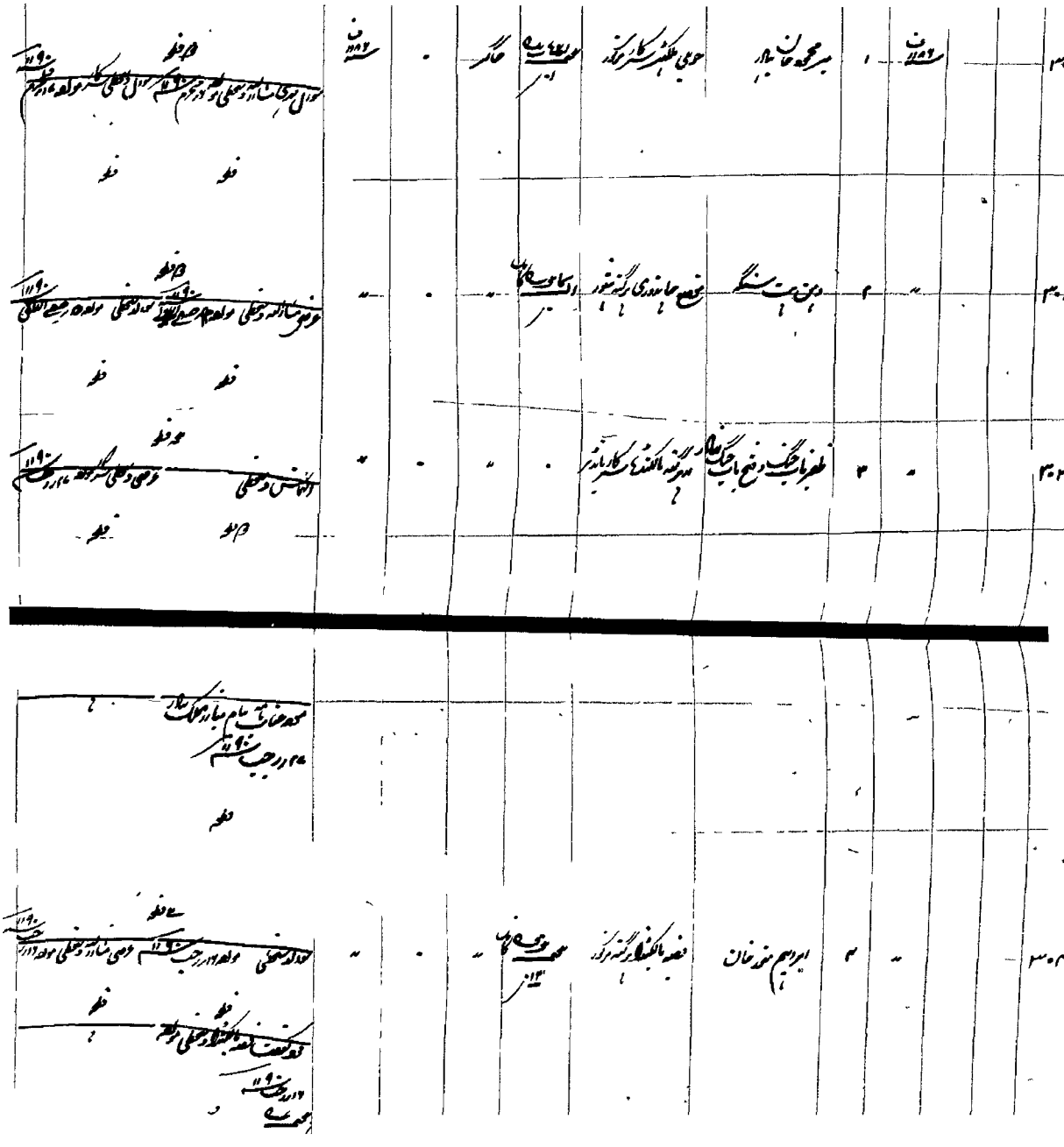

سنه ۱۱۹۶	۵	بانو بیگم		محله کلمان	سنگ تراش	۰	حاکر	۰	سنه ۱۱۹۶
″	۶	مرتضی قلیخان							
″	۷	محمد علاءالدین ناصبی							
″	۸								
″	۹								
″	۱۰								
″	۱۱								

۳۱۲				محمد محمدالله خان						
۳۱۳										
۳۱۴										
۳۱۵										
۳۱۶										

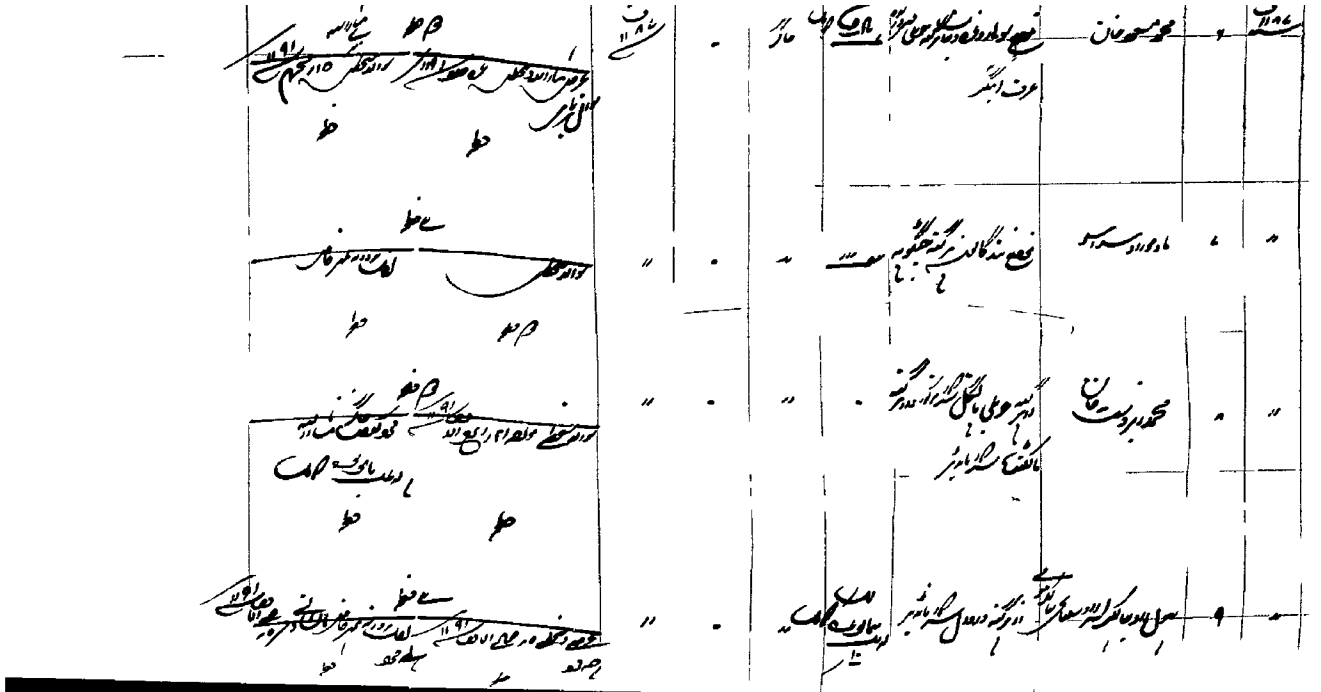

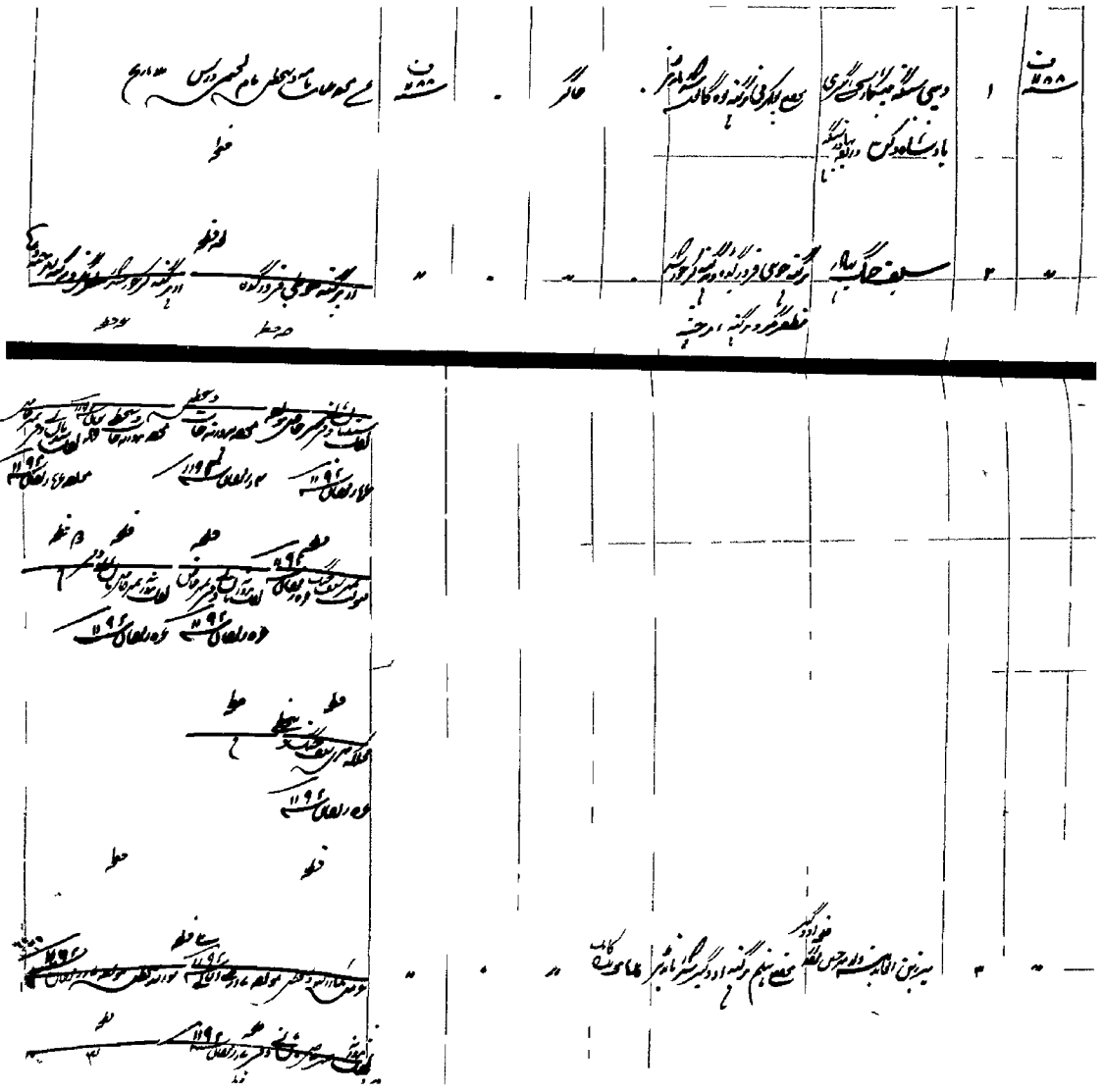

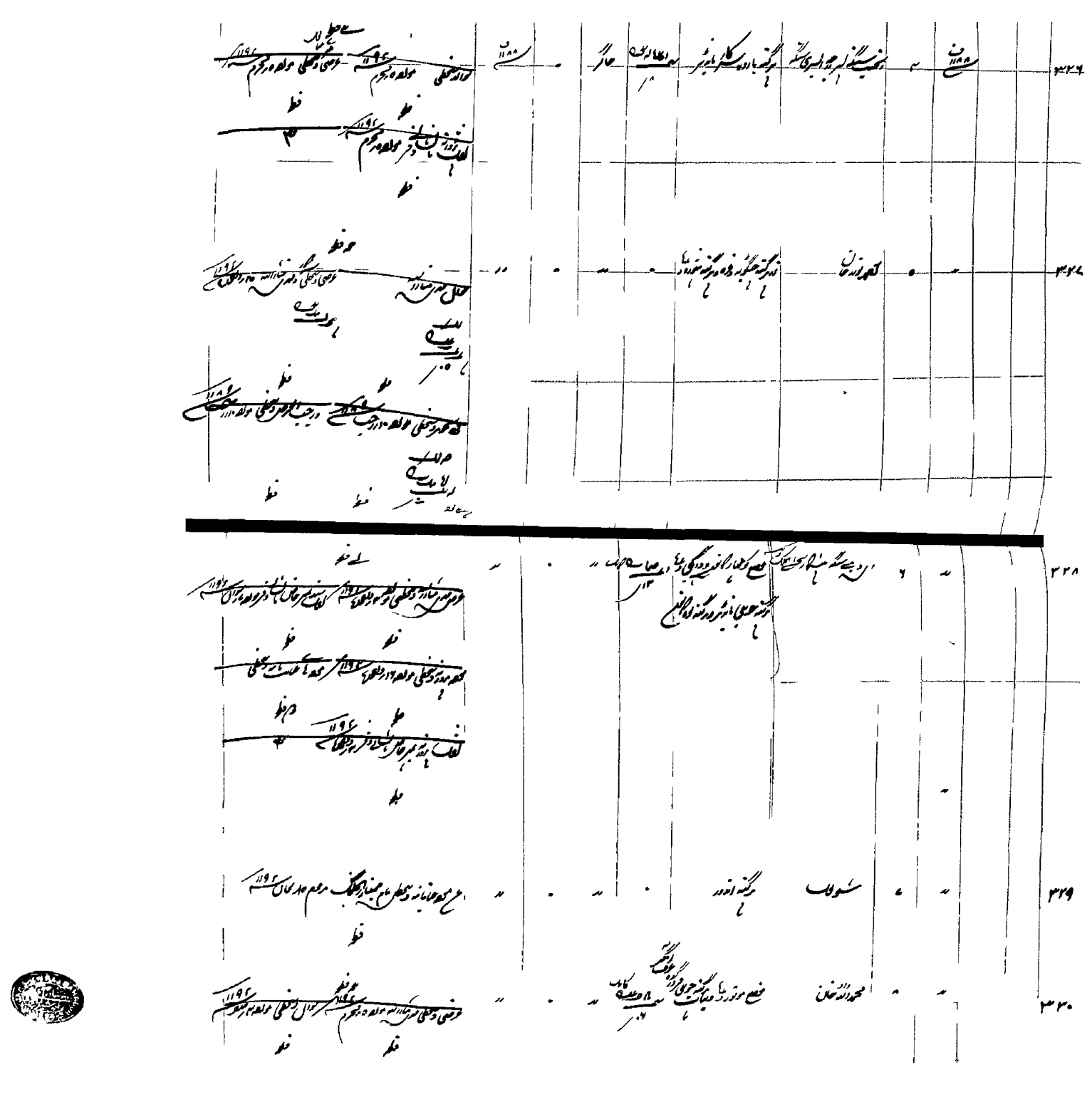

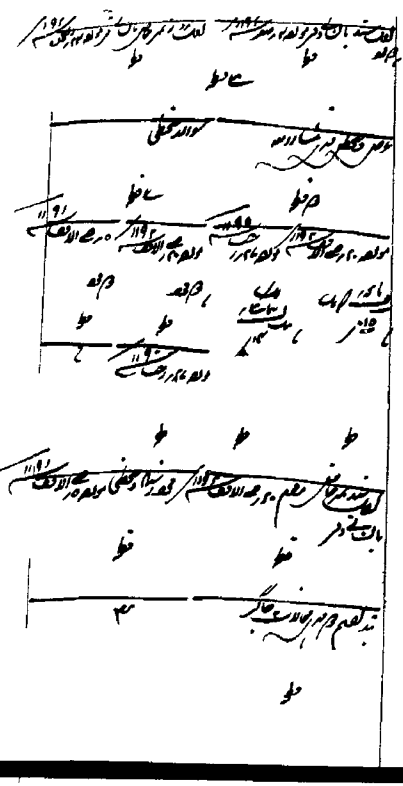

۳۳۲			۱۰							
۳۳۳			۱۱							
۳۳۴			۱۲							
۳۳۵			۱۳							

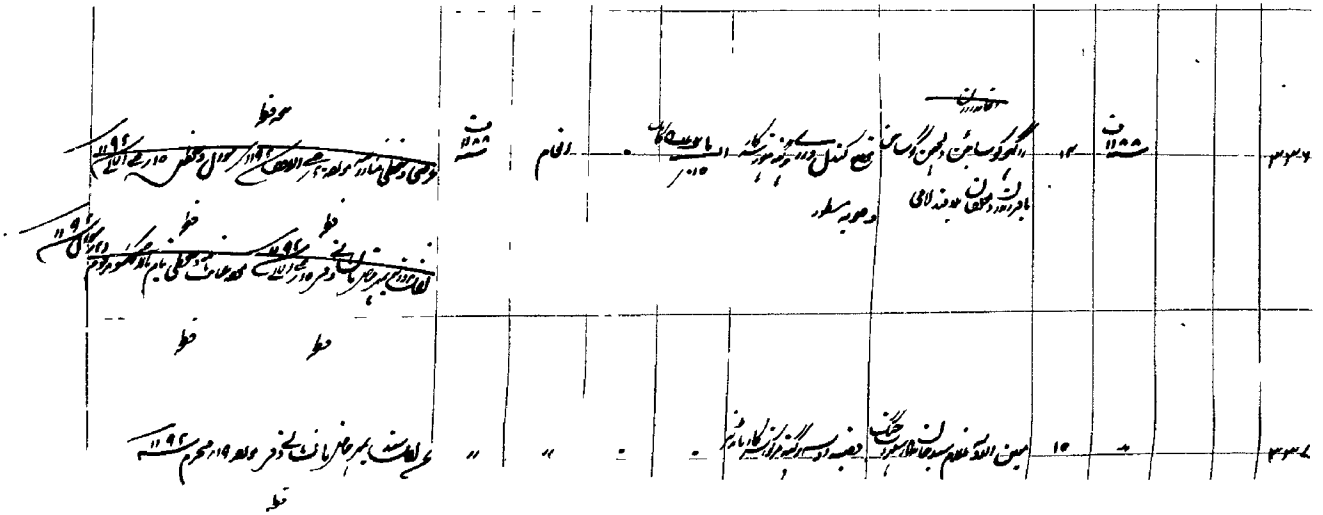

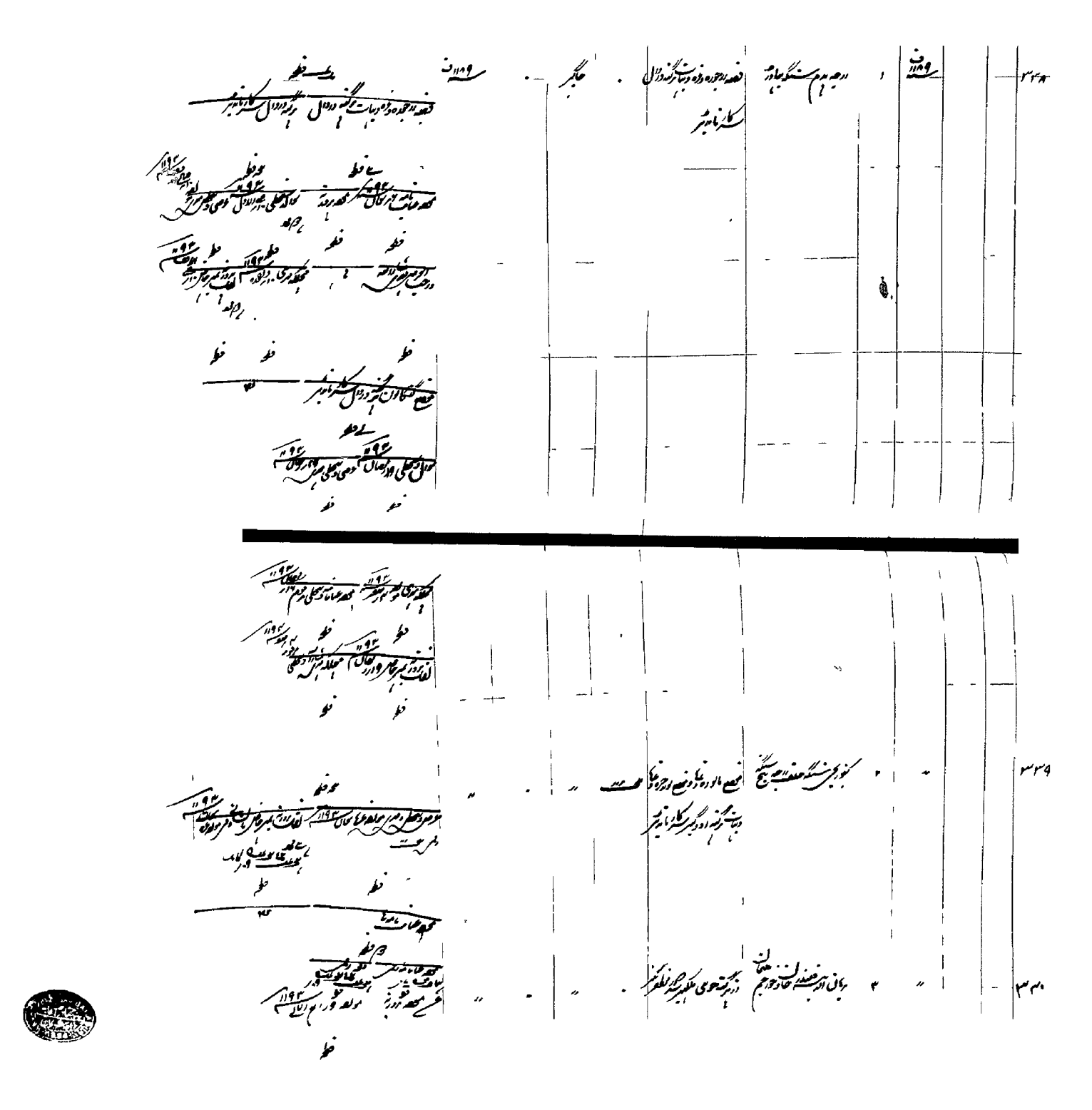

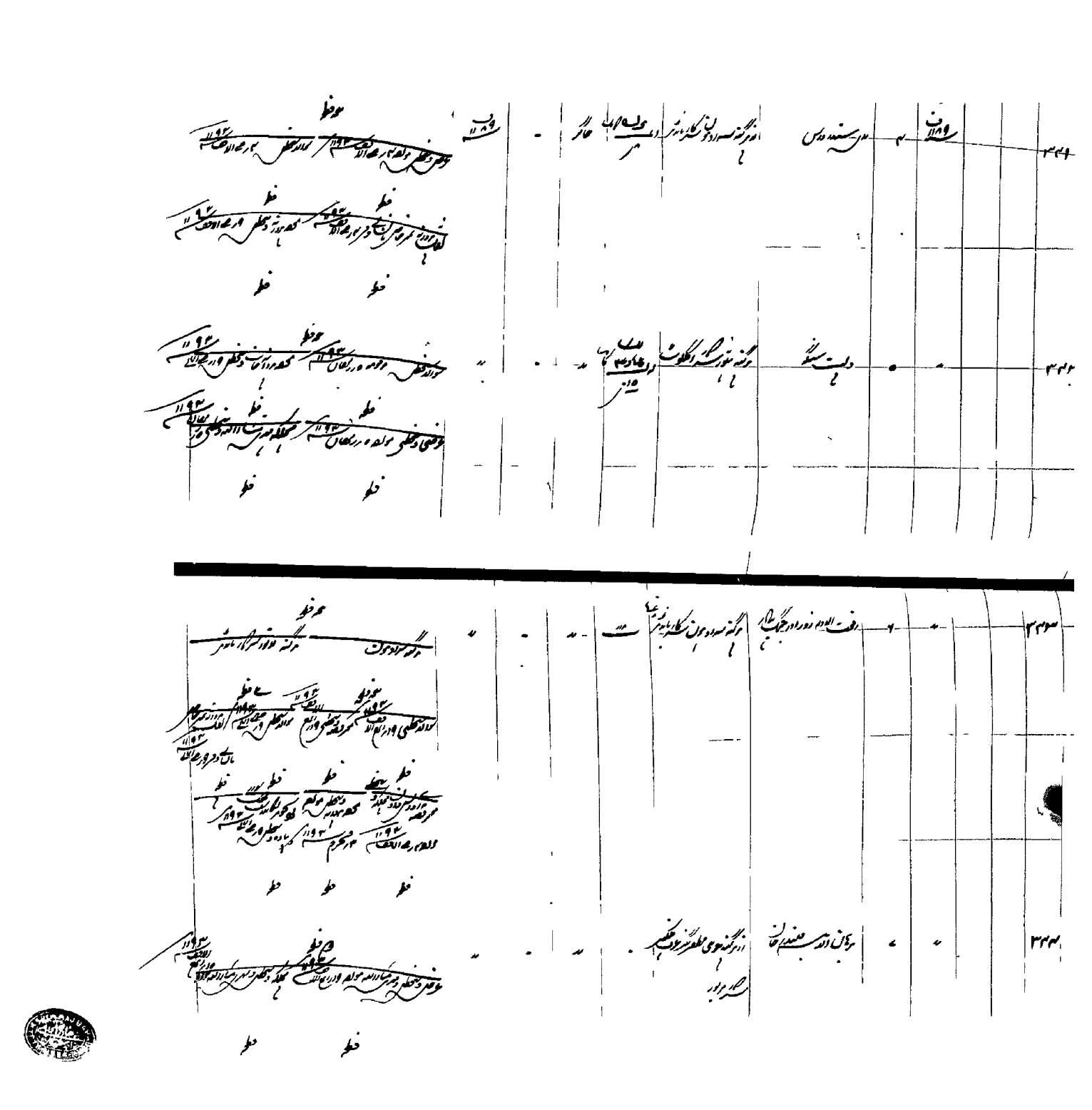

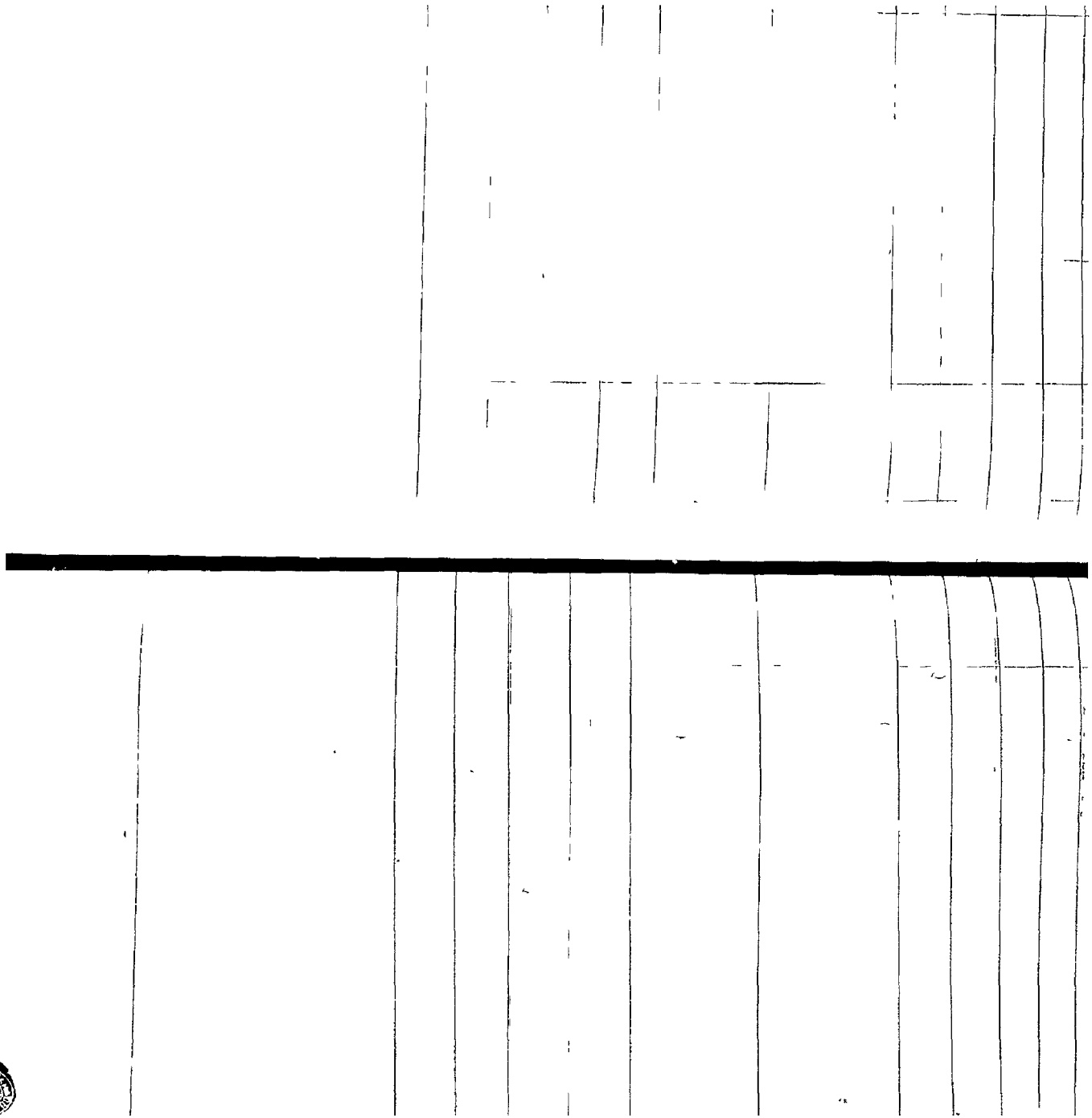

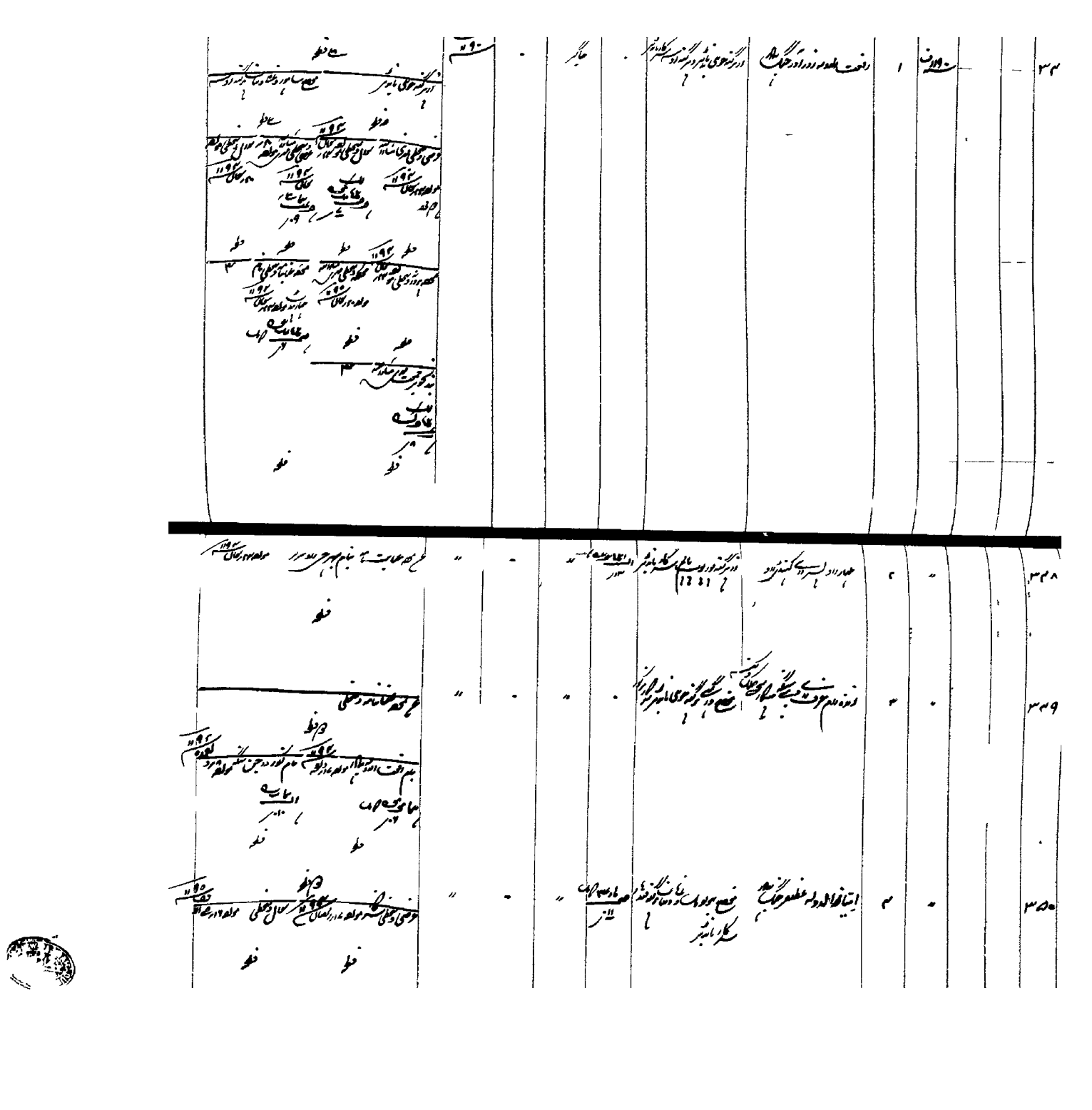

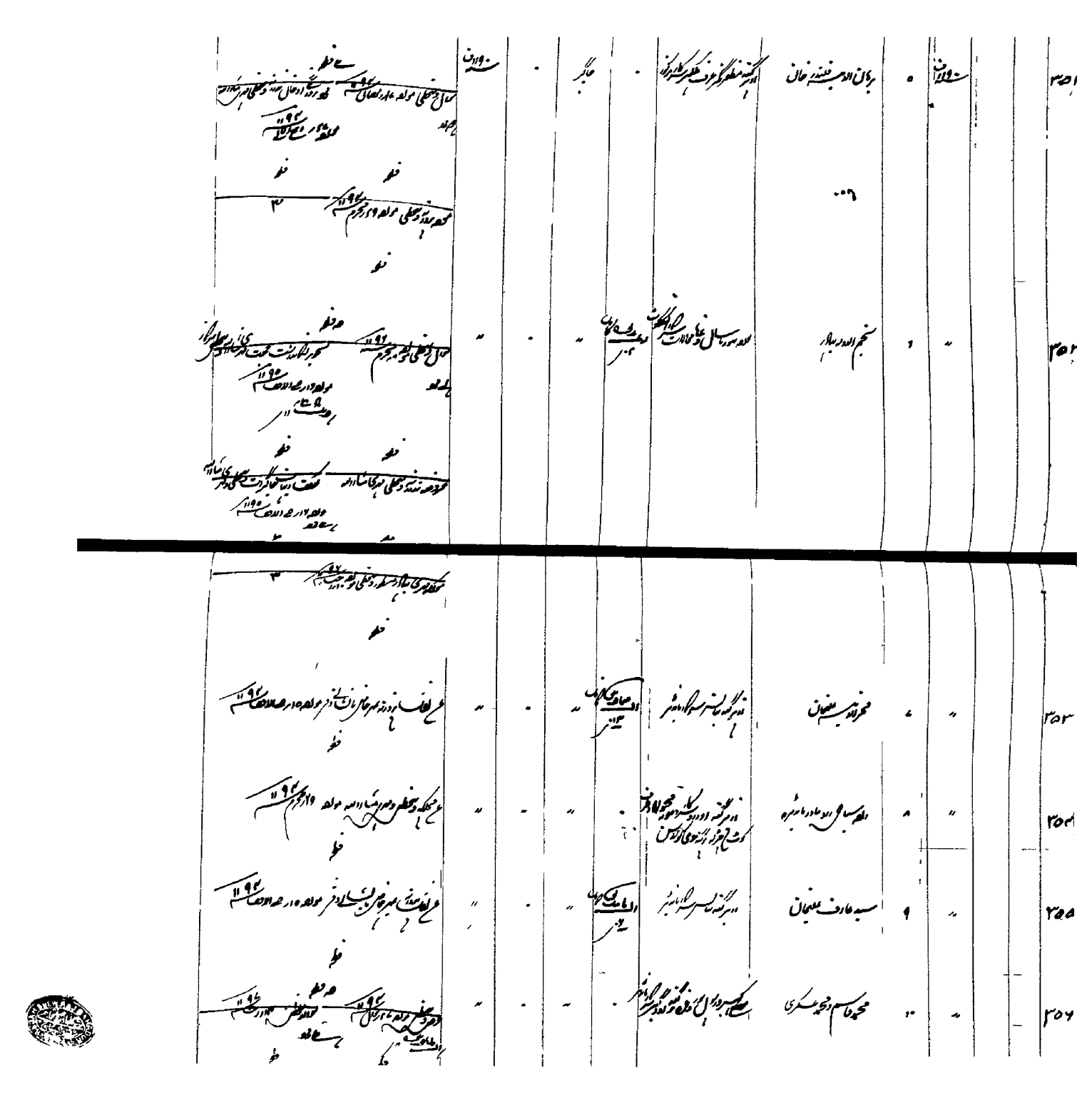

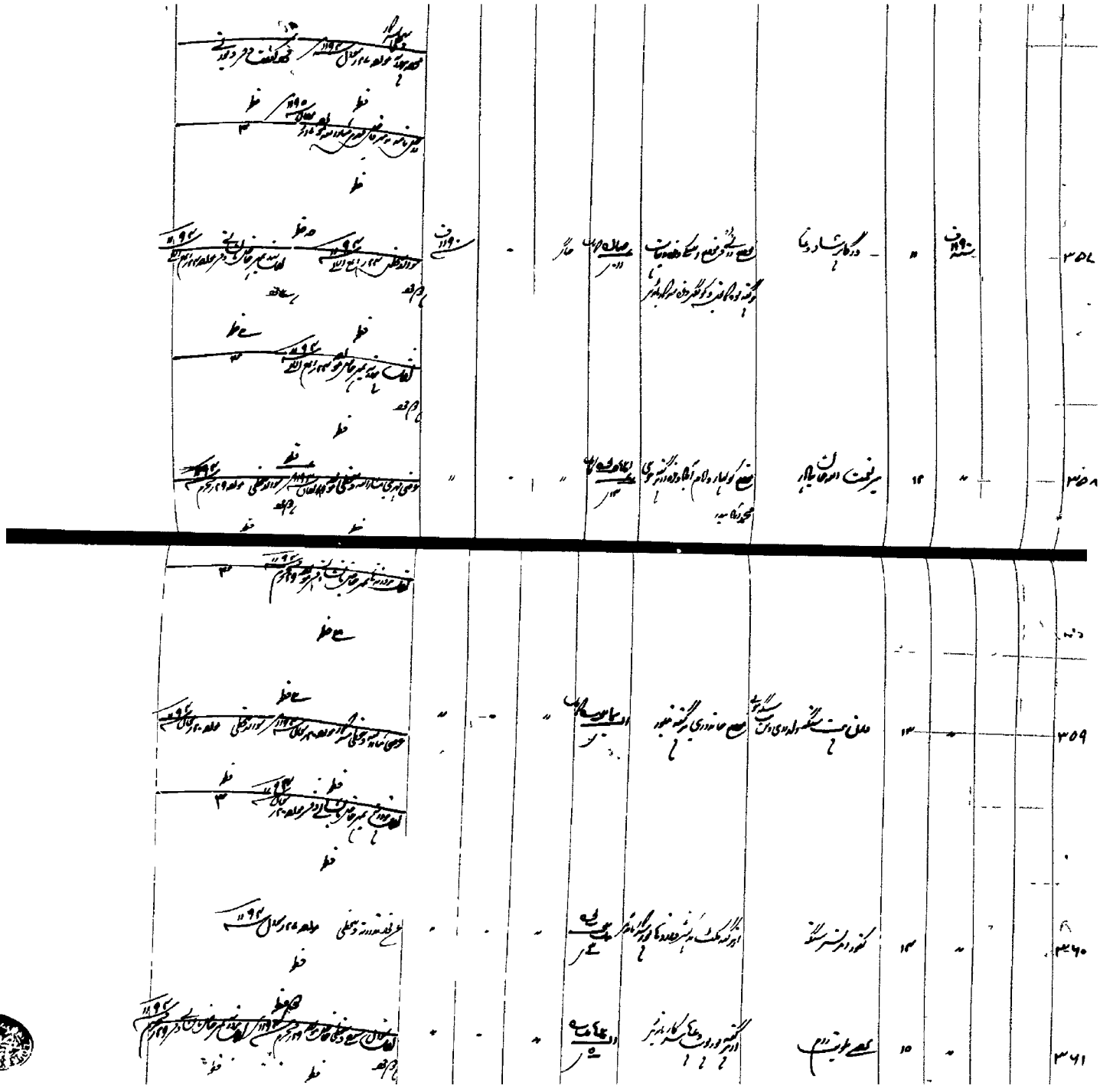

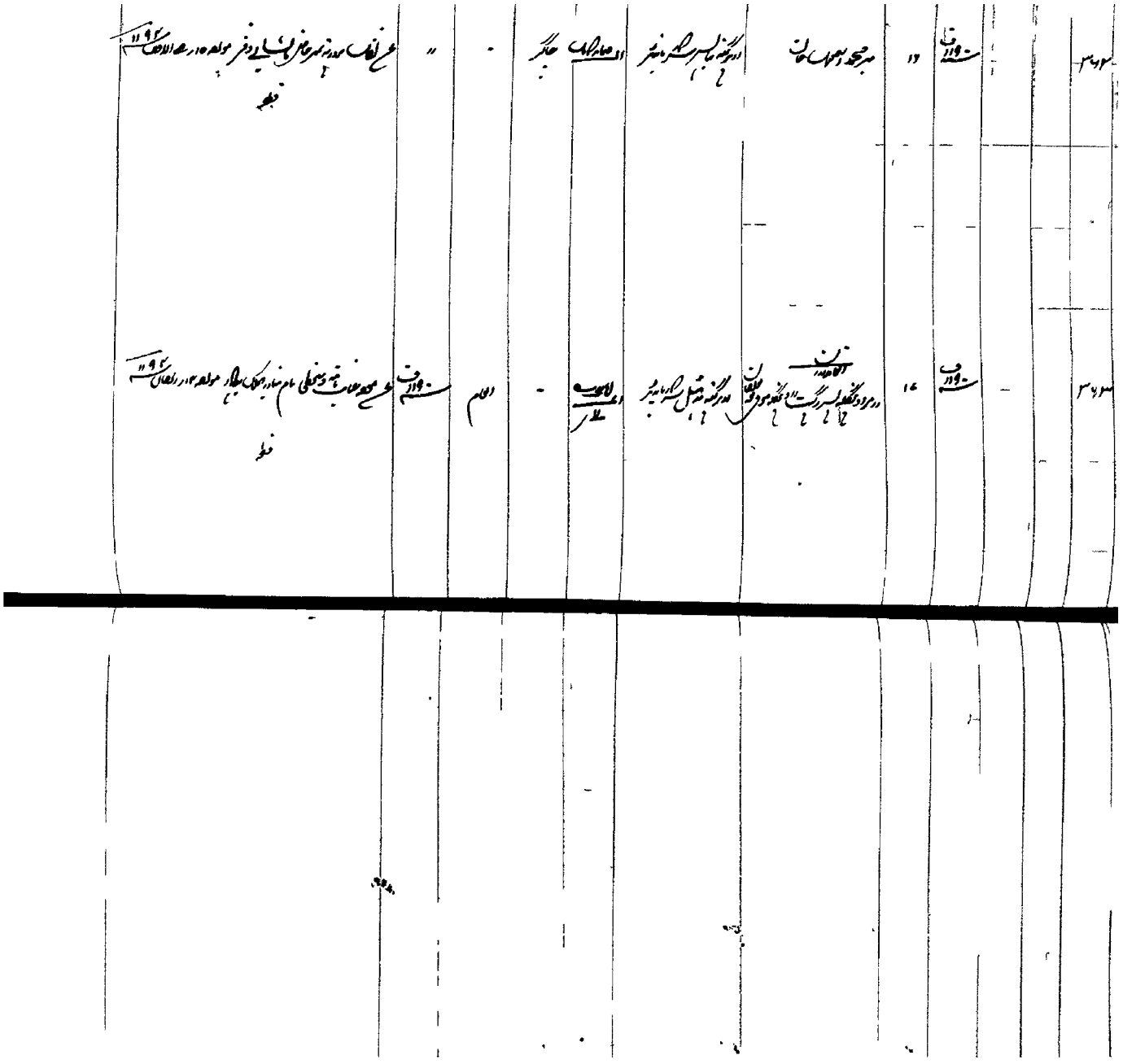

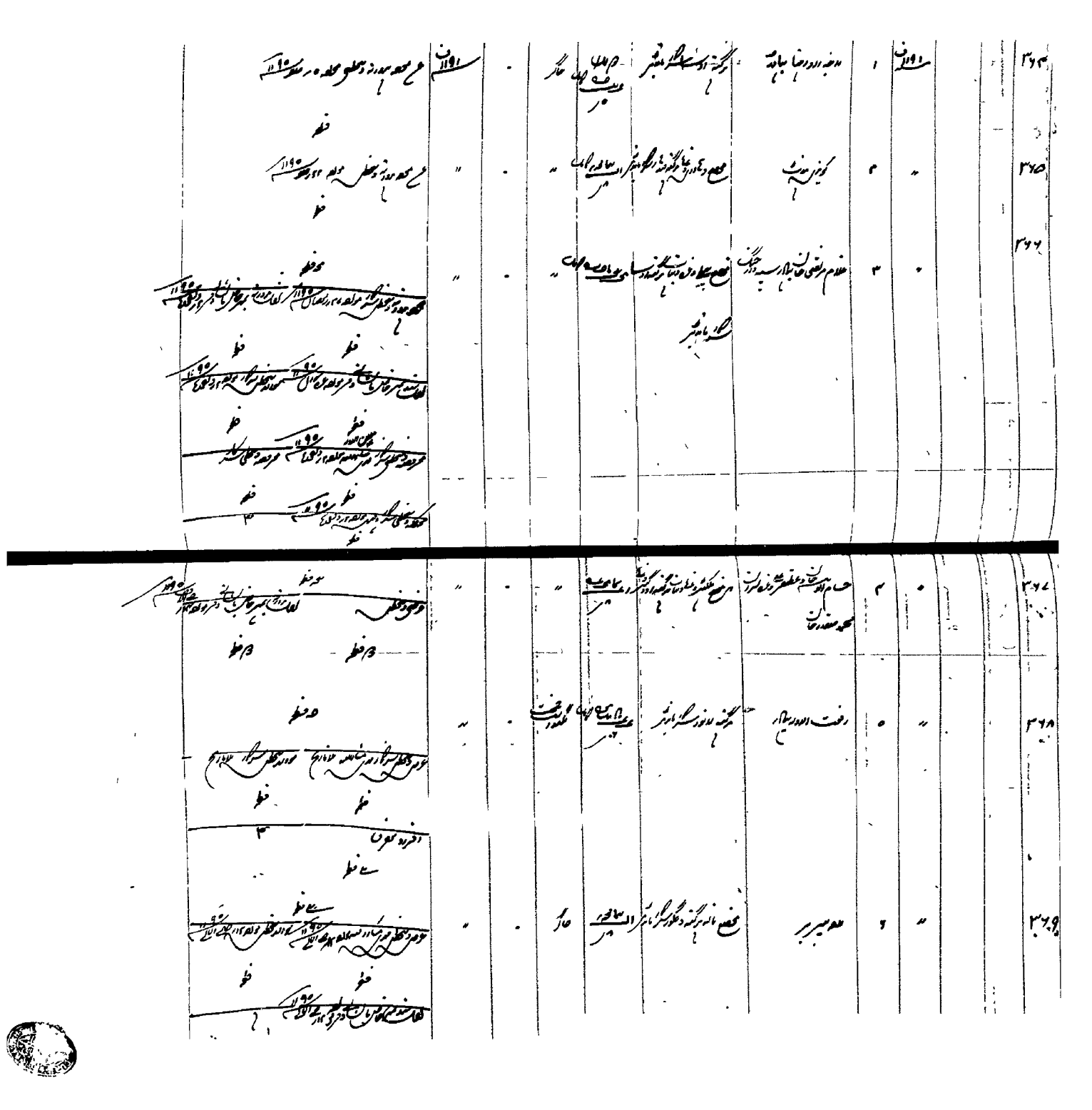

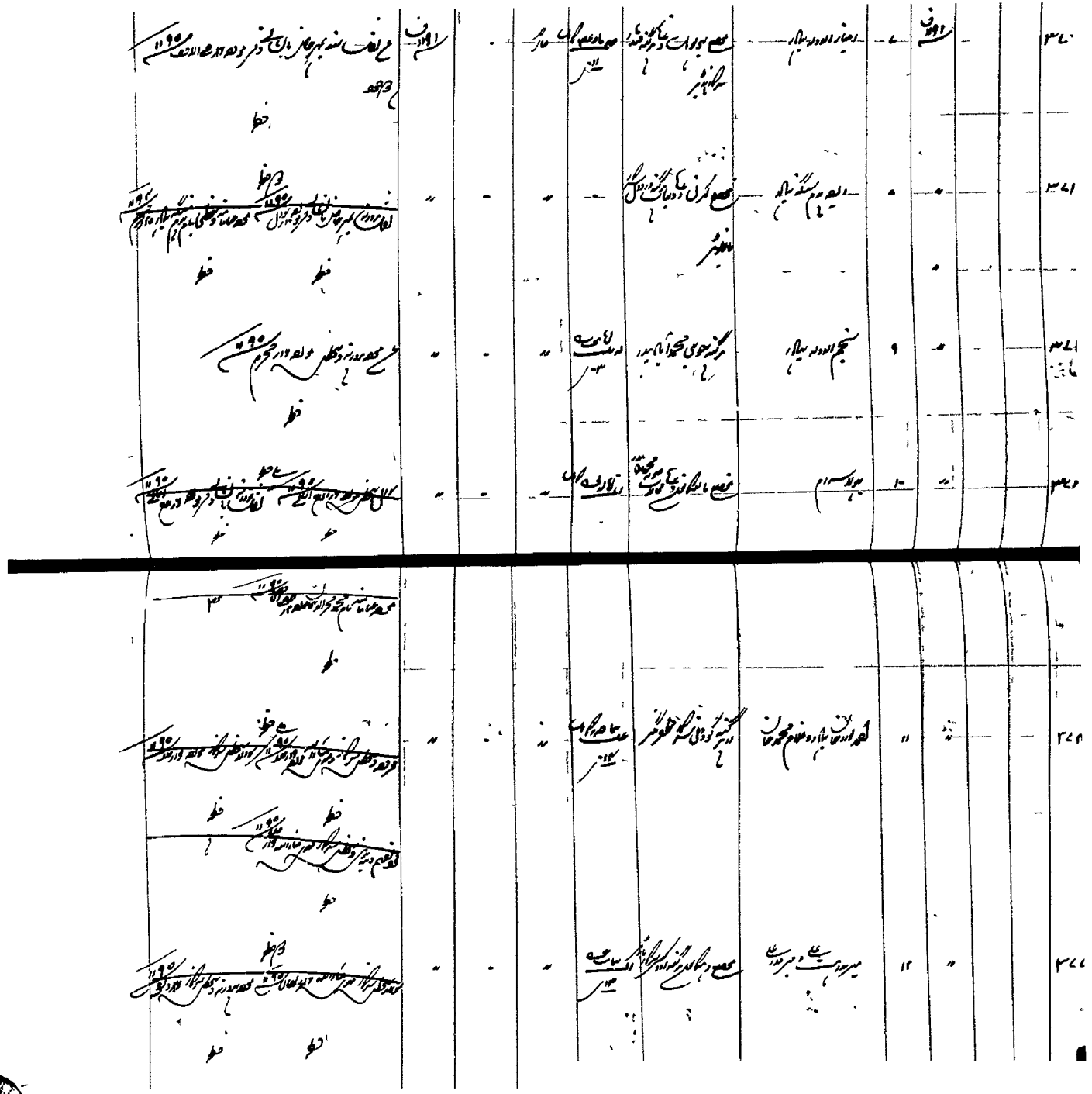

۳۷۶		سنه ۱۱۹۱ ف	۱۳	دختر ابراهیم اسیر	دیره البصره	سنگ				سنه ۱۱۹۱ ف	...
۳۷۷		سنه ۱۱۹۱ ف	۱۴	...	...	...	...	...	...	سنه ۱۱۹۱ ف	...
۳۷۸		سنه ۱۱۹۱ ف	۱۵	سوم دختر	...	...	...	...	...	سنه ۱۱۹۱ ف	...
۳۷۹		سنه ۱۱۹۰ ف	۱	محمد فخر ایمان	...	...	...	...	...	سنه ۱۱۹۰ ف	...
۳۸۰		...	۲	...	...	...	...	...	...	...	...

۳۸۱		۱۱۹۶	۳	میر محمد زمان	رفع دعاوی کاغذ و کلای پرگنه دوبیر سنگر و نمیر		حاکم	-	۱۱۹۶		
۳۸۲		"	۴	رفیع حوض الله بیگ	رفع دعاوی کاغذ و کلای پرگنه دوبیر سنگر و نمیر		حاکم و دارالانشا	-	"		
۳۸۳		"	۵	محمد معصوم عثمان و محمد کریم عثمان	رفع دعاوی کاغذ و کلای پرگنه دوبیر سنگر و نمیر		حاکم	-	"		
۳۸۴		"	۶	رفیع محمد سنگه بیار	رفع دعاوی کاغذ و کلای پرگنه دوبیر سنگر و نمیر		حاکم	-	"		
۳۸۵					رفع دعاوی کاغذ و کلای پرگنه دوبیر سنگر و نمیر				"		
۳۸۶			۸	برخوردار بیار	رفع دعاوی کاغذ و کلای پرگنه دوبیر سنگر و نمیر				"		

۳۸۷										
۳۸۸										
۳۸۹										
۳۹۰										

۳۹۱	سنه ۱۱۹۴ ق	۱	پسادل سنگه	منصب توپدار گاون دفتر واگیر طرف اوگاول شکر باشیر	-	حاگر	-	سنه ۱۱۹۴ ق	-	
۳۹۲	"	۲	گوبند بانک بهونک	از گنبه عرب ات کوریس	ولدیت بهادر سنگه	"	-	"	-	
۳۹۳	"	۳	میر محسن علیخان بهادر	از گنبه اودی گیر دکیشر کار باشیر	-	"	-	"	-	

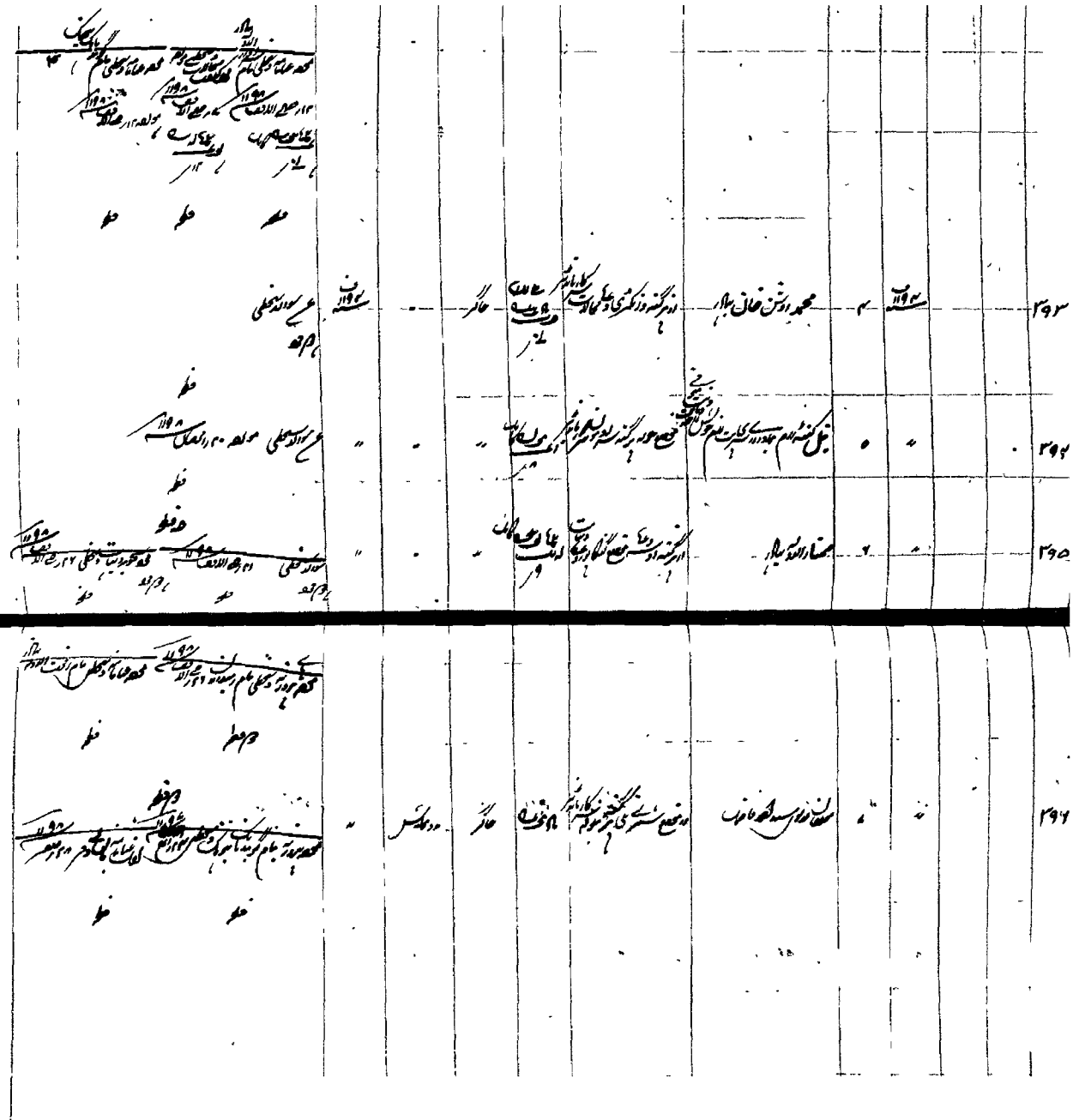

۳۹۷		۸	سنه ۱۱۹۲ ف		هری بلول بهریکه	نصف اودا دکنی گنبد اودکنی کاروانسرا	سه عدد ۵ ارباب	-	لغام سنه ۱۱۹۲ ف
۳۹۸		۹	"		مادر هدوسکاسو	نصف جگیر باغ مرکز	یک عدد ۵ ارباب	-	" " "
۳۹۹		۱۰	"		دام دیکیت	نصف مان اوزرگه نخلیه	نهار ارباب	-	" " "

۱	شمس الملک ساور	۱	جاگیر	۱۰	۱۰	۱	۱۰۱۹ فصلی
۲	ترسیک داود	۱	۱۱	۱۱	۱۱	۱	۱۰۱۹
۳	راجه شنکر داو بهوسک	۱	۱۱	۱۱	۱۱	۱	۱۰۱۹

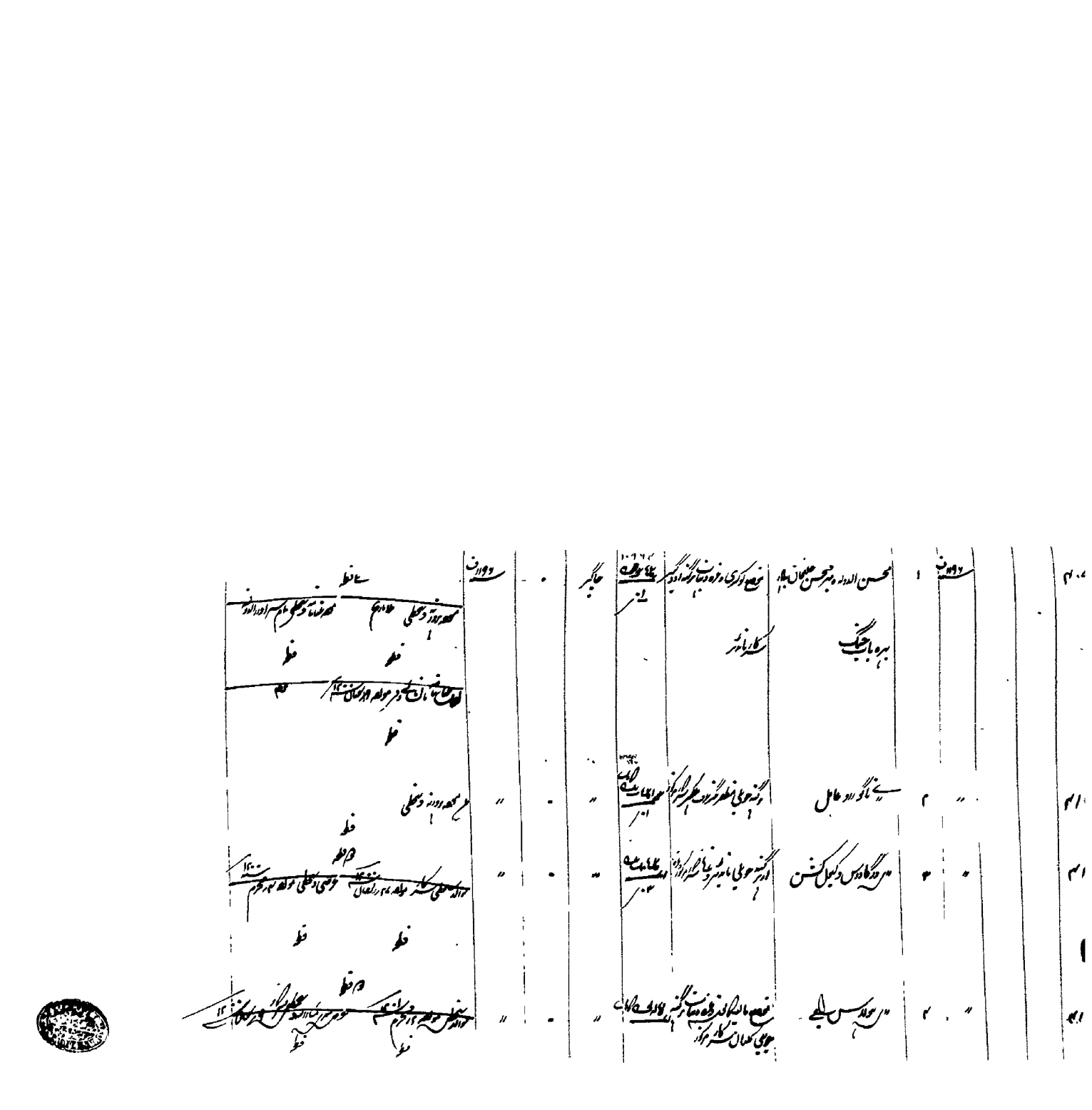

۱۴۱۴			۵						
۱۴۱۴			۶						
۱۴۱۵			۷						
۱۴۱۶			۸						
۱۴۱۷			۹						
۱۴۱۸			۱۰						

۱۹م

۲۰م

۲۱م

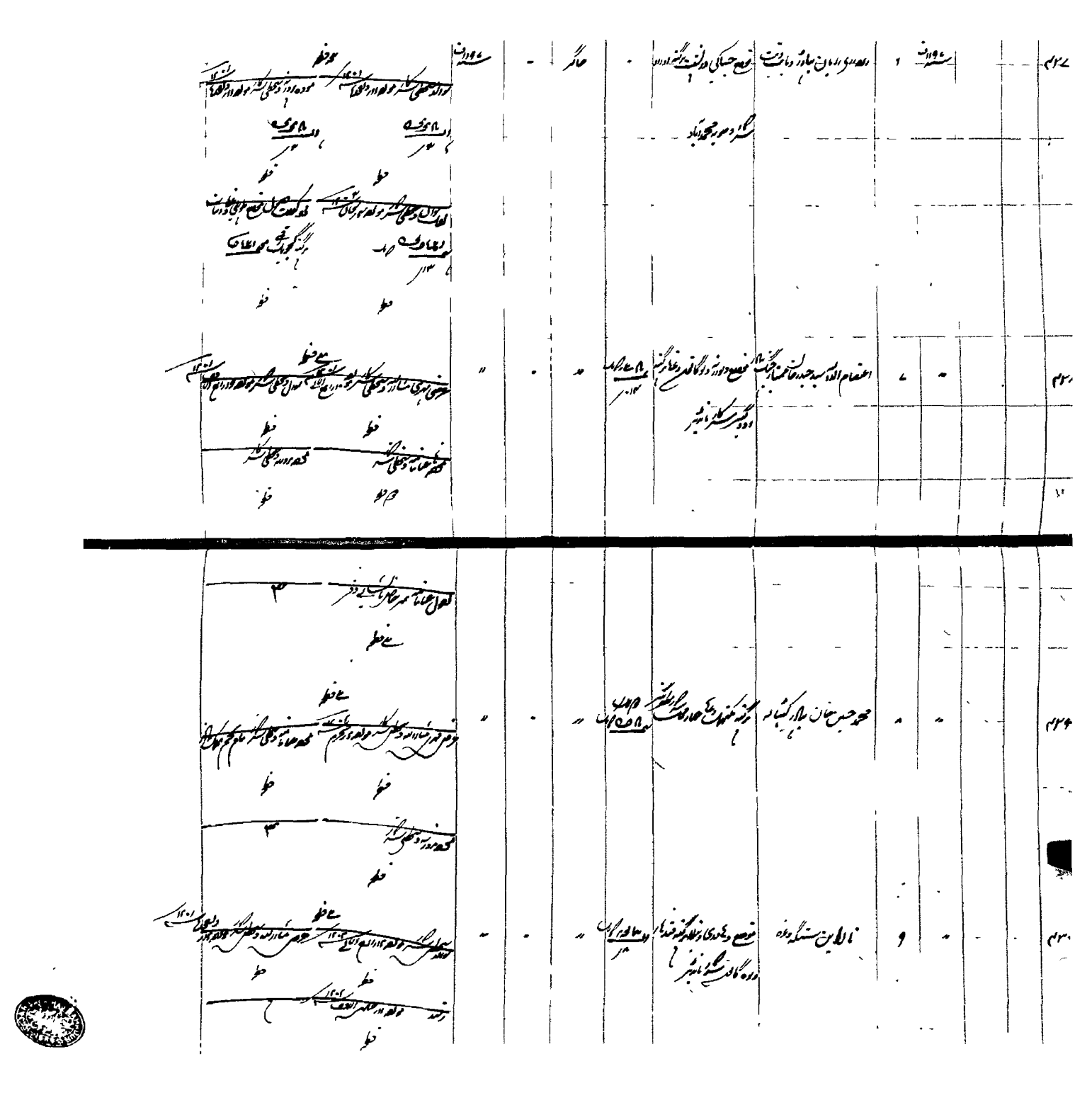

۴۳۱				رفت الله رفت بیگ بیدار					
۴۳۲				میرزا ابوالحسن جرورچی باشی					
۴۳۳				میرزا ظهیر الدین خان					
۴۳۴				میرزا قاسم صبوحی بیدار					
۴۳۵				فیض سبحان					

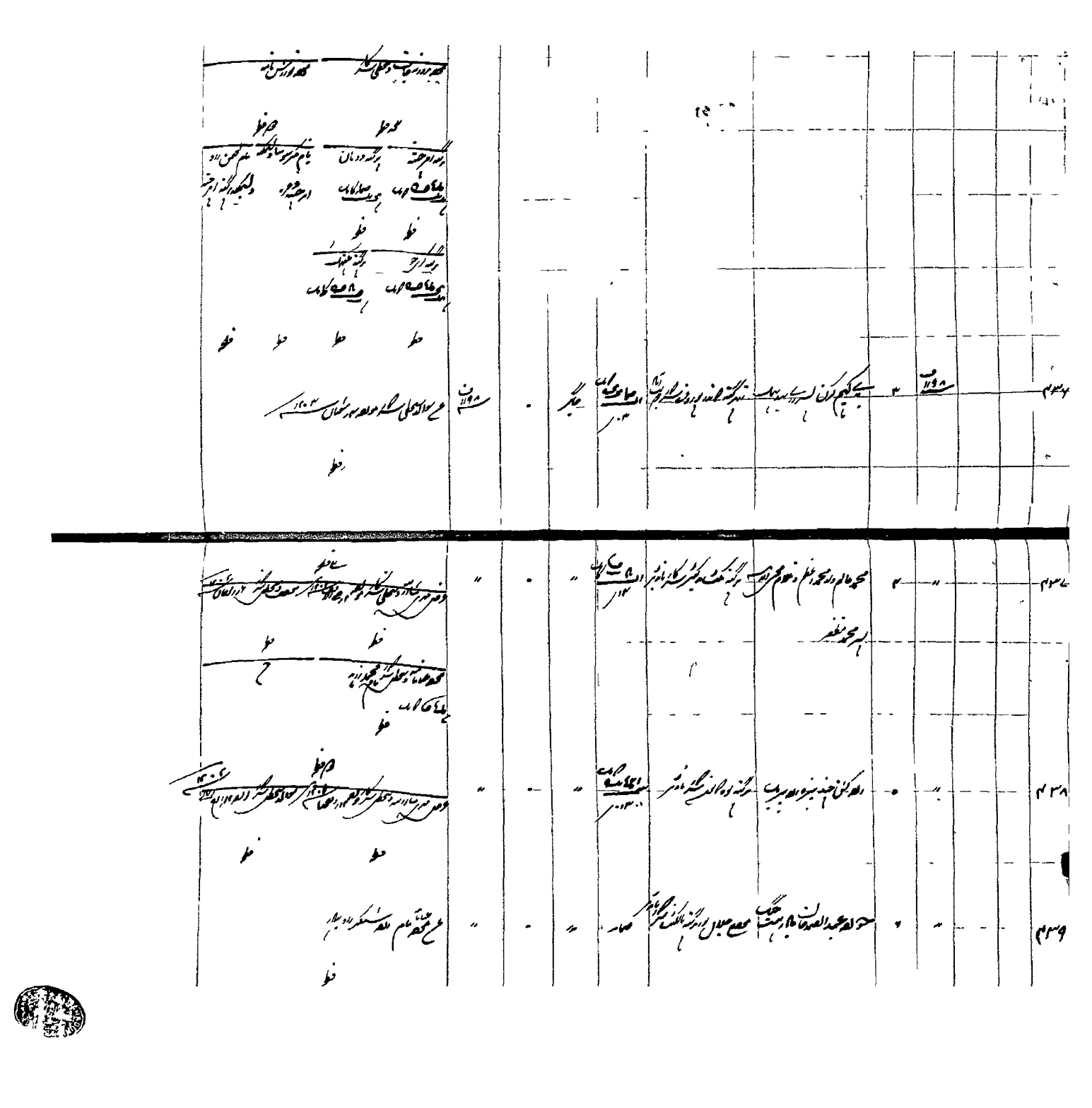

۷۴۴		۱۱۹۰ ب	۱۴	رقبه شکرزار و صالار	در قصبه ارتور مرکز ناکلفتا	۱۵ هکتار	-	اقدام انجا	۱۱۹۰ ف		
۸۴۴		۱۱۹۰ ب	۱۵	سید جیان ولد سید سلطانقادری مازندرانی	در قصبه مرکز بعمل شکرزار	۵۰ هکتار	-	اقدام در حوزه مرکز	۱۱۹۰ ف		

فقط

قدر مقرر مواجه ۱۲۰۰ محرم ۱۲۰۰ واجب الاداء شکرزار

فقط

عرض اعلیحضرت حام رایه شکرزار از دفتر مواجه ۱۲۰۳ رلغایت ۱۲۰۳

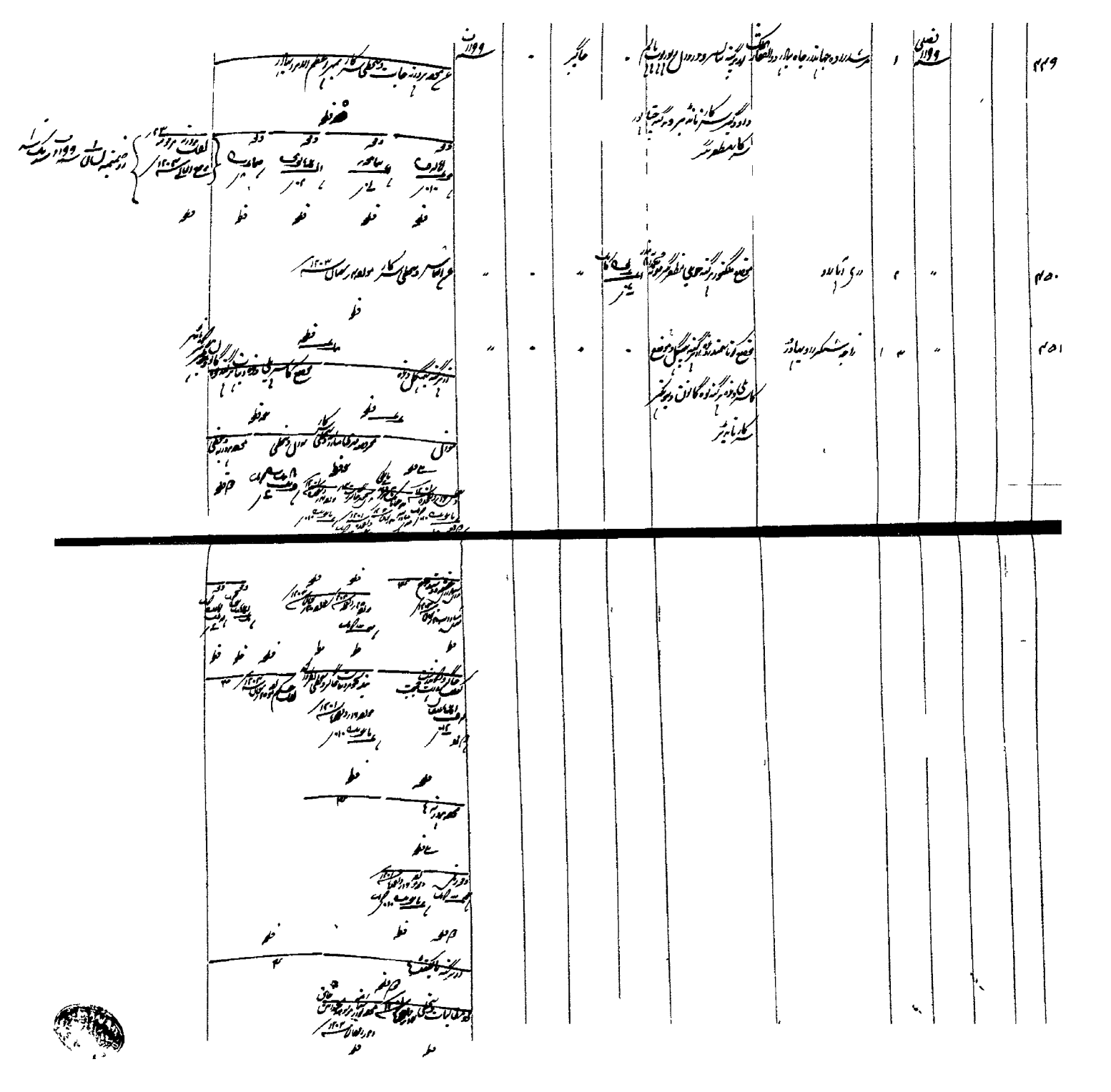

۴۵۲			۱۹۹۰	۴	صحابه الدوله رفعت الملک							
۴۵۳				۵	ماهرخ بیگم							
۴۵۴				۶								
۴۵۵				۷								
۴۵۶				۸								

۴۵۷	۱۱۹۹ ب		۹	صفی الله بیدار	دعبات مرحوم و گرگنه بروی	۰	جاگیر	-	۱۱۹۹ ب	عرض عریضه عبادت سمر اعظم الله بیدار بخشی سکار نام سنه مجمد ۱۲۱۹ جان نثار
										فقره
۴۵۸	"		۱۰	فیض علیخان	زدهر گنه او هر جنه کار مطلع گزر		"	-	"	عرض عریضه بری ما الله بخشی سکار مرقومه ۲۶ رجب ۱۲۰۵
										فقره

۴۵۹	۱۱۹۹ ب		"	رد و بندست بیوپان	فیض اورد و مرحمت شاهانه	۰	انعام نقدا	-	۱۱۹۹ ب	عرض عریضه کنده مراد خوری و کباب ما الله بخشی سکار مرقومه ۱۵ رذیقعده ۱۲۰۳
					برگنه اورد گیر سکار نامه بشر					فقره

۴۵۹ + ۱ (۴۵۹ + ۱) ۳۹۰ = (۴۵۹ + ۱) ۴۵۹

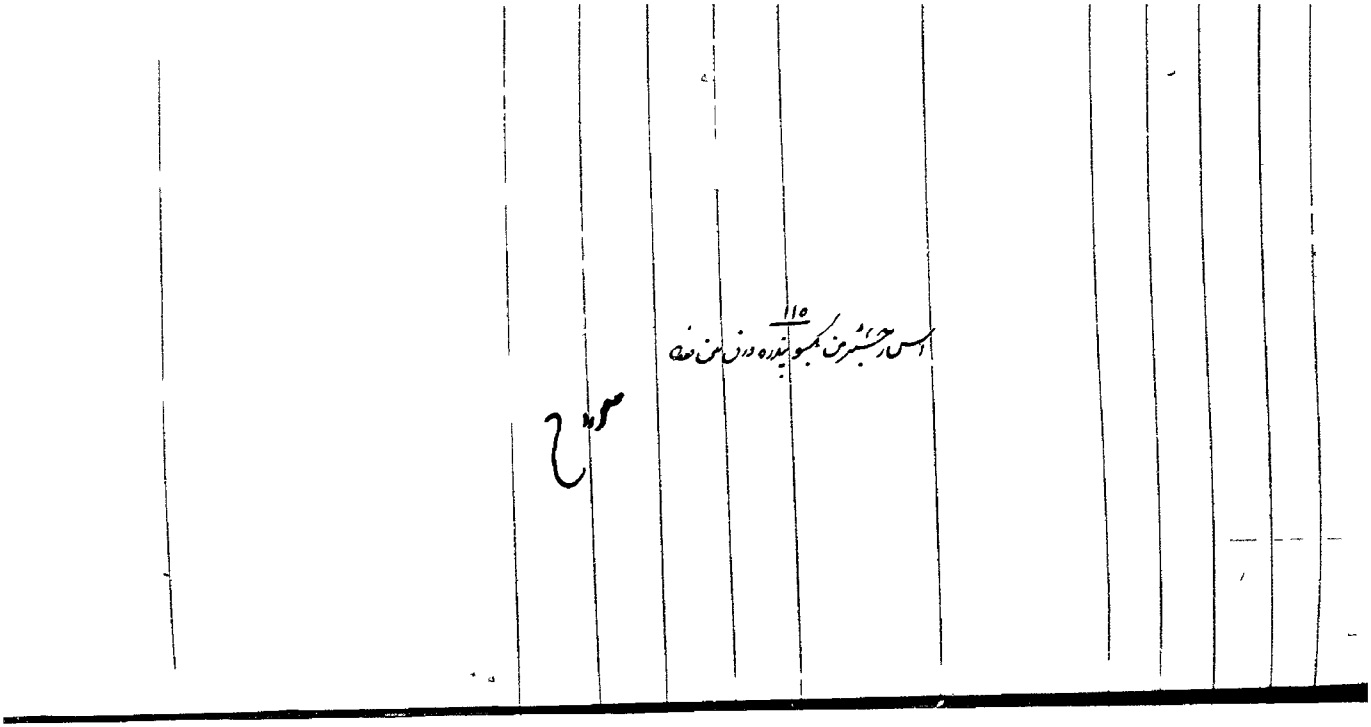

(۱۴۲)

جلد سوم

جاگیرداران و انعام داران صوبہ حیدرآباد

از سنہ ۱۲۰۰ف تا آخر سنہ ۱۲۲۳ف

JAGIRDARS & INAMDARS
SUBHE HYDERABAD &
BIDAR
FROM: 1200F TO 1223F

نواب نظام الملک آصفجاه بهادر

کتابچه فهرست جاگیرداران و انعامداران و فرمان سرکار عالی متعلقه راجه راجایان راجه چندو لعل بهادر مابه صوبه فرخنده بنیاد حیدرآباد و صوبه محمدآباد بیدر سنه [illegible] فصلی تا آخر

صوبه فرخنده بنیاد حیدرآباد

تصریح اسناد

تصریح جاگیر

صوبه محمدآباد بیدر

تصریح اسناد

تصریح جاگیر

۲۱	۲۰	۱۹	۱۸	۱۷	۱۶	۱۵	۱۴	۱۳	۱۲	۱۱	۱۰	۹	۸	۷	۶	۵	۴	۳	۲	۱

- بنام آصف جاه ... سرکار دلوکنده ... سمت [illegible] ... جاگیرداران ... سند [illegible] ... محمد [illegible] مرحوم ... سرکار چتولی ... قطعه ... مهر خاص ... [illegible]
- ایضاً ۲ خواجه عبدالقادر از سرکار چتولی ... مقطعه ... بجاگیرداران ... ایضاً ... معه نصف مهری سوالدستخطی ... مهرخاص مهری ... قطعه
  - خان خواجه علام ... حیدرآباد وغیره سرکار
  - حسن خواجه
  - علام حسن خان
  - خواجه محمد باقر خان مرحوم ... محمد بکر وغیره
- سوالدستخطی مورخه رجب الرجب ... قطعه
- ایضاً ۳ رضا بیگ خان ... موضع تو [illegible] ... بجاگیرداران ... ایضاً ... عن نقل پروانه دستخطی ... قطعه ... قطعه
  - ابن مرزا بیگ خان مرحوم ... سرکار ایلگندل
  - مادر پدری ... سرکار دلوکنده
- مسوده پروانه دستخطی ... قطعه
- دفتر مسوده پروانه دستخطی ... قطعه
- ایضاً ۴ محمد حسین خان ... موضع [illegible] ... بجاگیرداران ... ایضاً ... عن نقل سند
  - ولد [illegible] خان ... موضع وغیره سرکار
  - [illegible] ... چتولی ... مرحوم
- قطعه ... قطعه

- ایضاً ... ایضاً ... ایضاً ۵ راجه بابایان بهادر ... موضع [illegible] ... بجاگیرداران ... ایضاً ... عن سوالدستخطی ... ۴ ... محمد قادر علی ... موضع ... بجاگیرداران ... ایضاً ... مهر خاص مهری ... قطعه
  - دریاجه [illegible] ... دیهات وغیره
  - بهوانی داس ... بهادر ... داخلهای [illegible] وغیره ... بجاگیرداران ... راجه بابایان بهادر
  - وغیره ... سرکار [illegible] ... الطامات
  - محمد بکر وغیره ... بجاگیرداران ... بهوانی داس وغیره
  - ابن محمد کاظم علی ... سرکار چتولی ... فرزند ... اسپرکار برادر
- سوالدستخطی مورخه رجب ... قطعه
- مسوده پروانه دستخطی ... قطعه
- قطعه

- ایضاً ... ایضاً ... ایضاً ۶ خواجه [illegible] خان ... از سرکار چتولی ... [illegible] ... بجاگیرداران ... ایضاً ... مسوده خاص [illegible] سوالدستخطی مورخه ... قطعه ... ۷ محمد حسن خان ... موضع ... سرکار [illegible] ... سرکار برادر ... بجاگیرداران ... ایضاً ... عن سوالدستخطی مورخه [illegible] جمادی الاول ... قطعه
  - دختر خواجه [illegible] خان ... از سرکار [illegible]
  - زن خواجه ... بیگم ... مرحوم
- قطعه ... تقسیم [illegible] ... مسودات دستخطی

۸	الفاً	الفاً	سنبلی	۸	اصح الملک	از برکه کوچل دیوه	۰	بحاکیرات	۰	ایضاً	عن نقل حکم شرف صدور یافته
۹	الفاً	الفاً	الفاً	۹	وکیل الدوله بهادر	از پرگنه کاکو کوکلنده	۰	بحاکیرات	۰	ایضاً	
۱	الفاً	الفاً	الفاً	۱۰	مهین نسیب	از پرگنه کوچره دیوه	۰	بحاکیرات	۰	ایضاً	
۱	الفاً	الفاً	الفاً	۱۱	مخدوم الدوله بهادر	۰	۰	بحاکیرات	۰	ایضاً	

۱۴	ایضاً	ایضاً		۱۴	قدرت النساخان بهادر جلت					ایضاً			
۱۴	ایضاً	ایضاً		۱۴						ایضاً			
۱۴	ایضاً	ایضاً		۱۴						ایضاً			

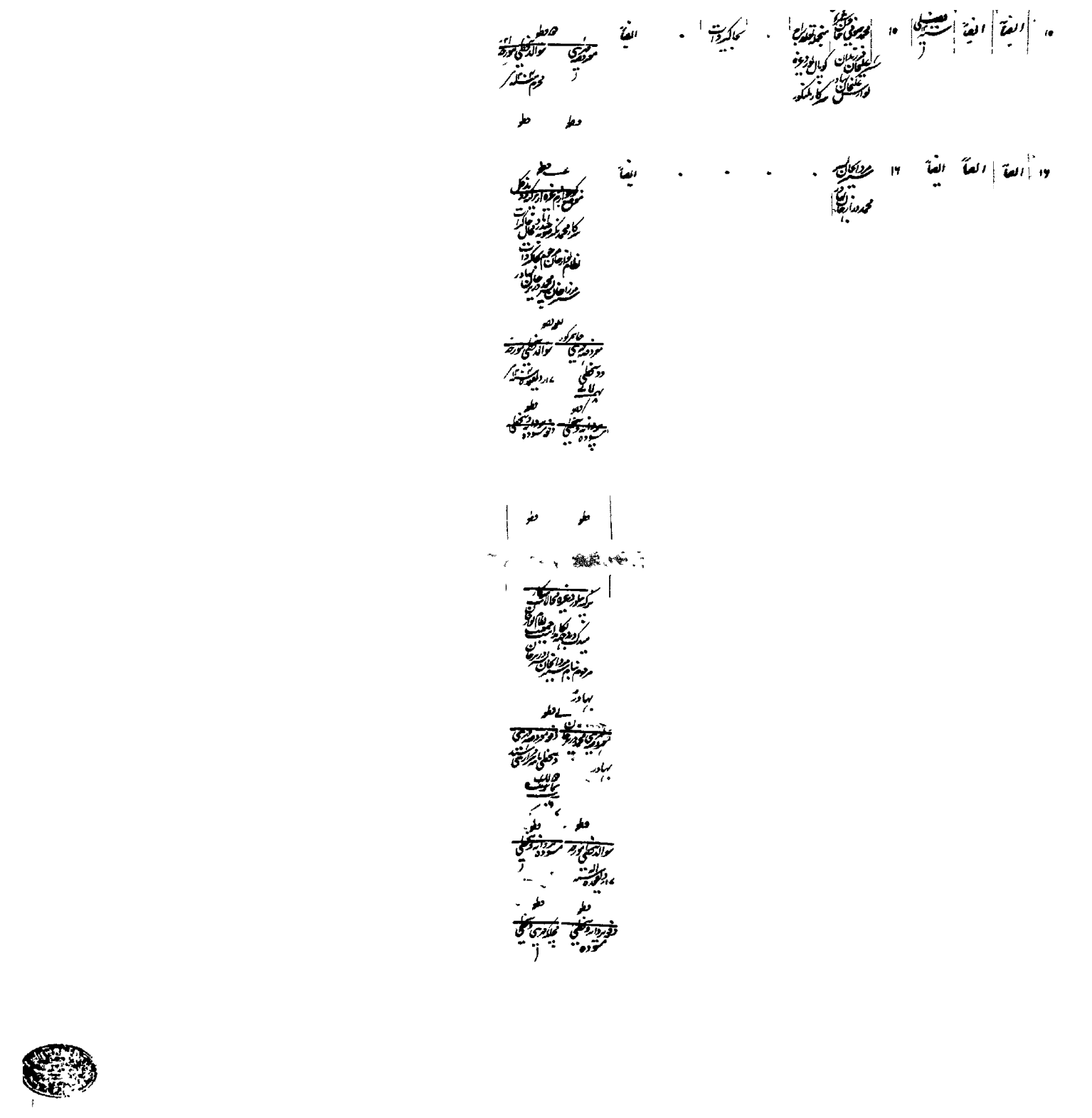

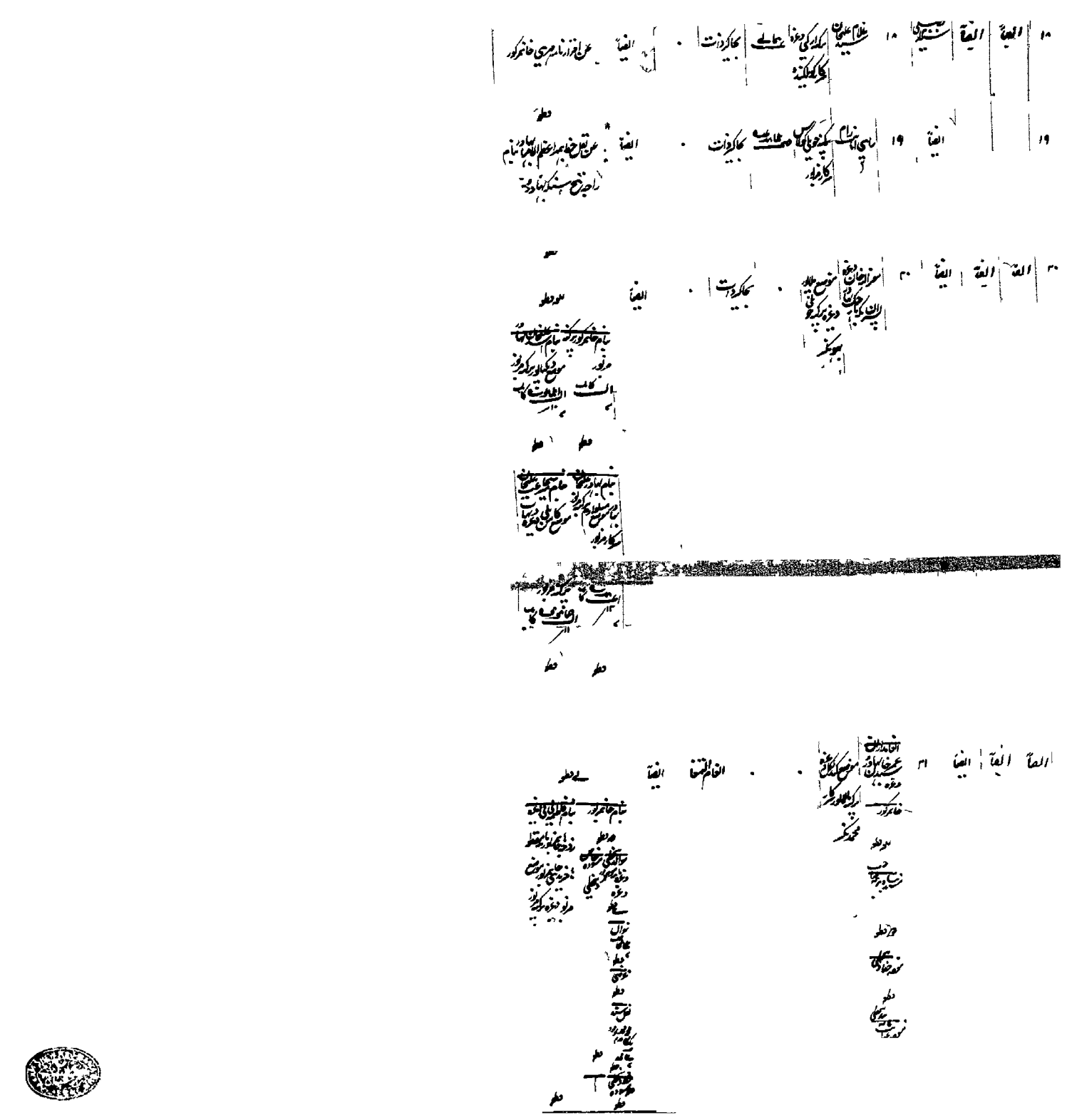

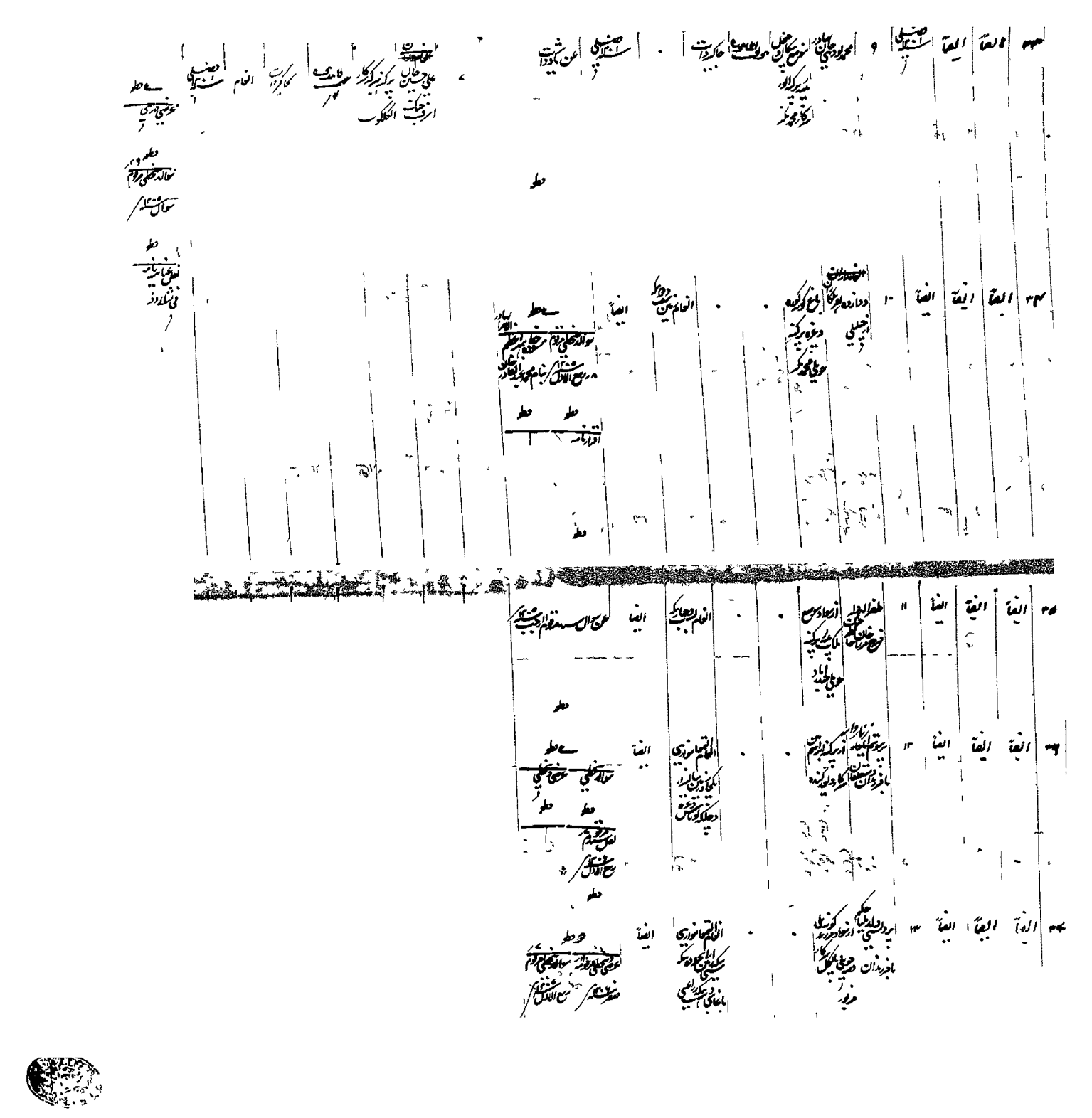

۳۸	ایضاً	ایضاً	[illegible]	۱۴	محمد [illegible] خان	موضع [illegible]	۰	-	بعنوان انعام	ایضاً	[illegible] مرقوم [illegible]
۳۹	ایضاً	ایضاً	ایضاً	۱۵	[illegible]	موضع [illegible]	-	-	بعنوان انعام	ایضاً	فرد سوال [illegible] وطن
		وصیت [illegible]									حاکم [illegible] وطن
۴۰	ایضاً	ایضاً	[illegible]	۱	غلام حسین [illegible] بهادر	موضع [illegible]	-	بجاگیر	-	[illegible]	سوال [illegible] وطن
۴۱	ایضاً	ایضاً	ایضاً	۲	غلام حسین [illegible]	موضع [illegible]	-	-	-	ایضاً	عن فرد [illegible] مرقوم [illegible]
۴۲	ایضاً	ایضاً	ایضاً	۳	[illegible] بهادر	[illegible]	-	بجاگیر	-	ایضاً	عن سوال [illegible] مرقومه [illegible]

۴۳	الفا	الفا			۴				الفا										
۴۴	الفا	الفا	الفا		۵				الفا										
۴۵	الفا	الفا	الفا		۶				الفا										
۴۶	الفا	الفا	الفا		۷				الفا										
۴۷	الفا	الفا	الفا		۸				الفا										
۴۸	الفا	الفا	الفا		۹				الفا										
۴۹	الفا	الفا	الفا		۱۰				الفا										

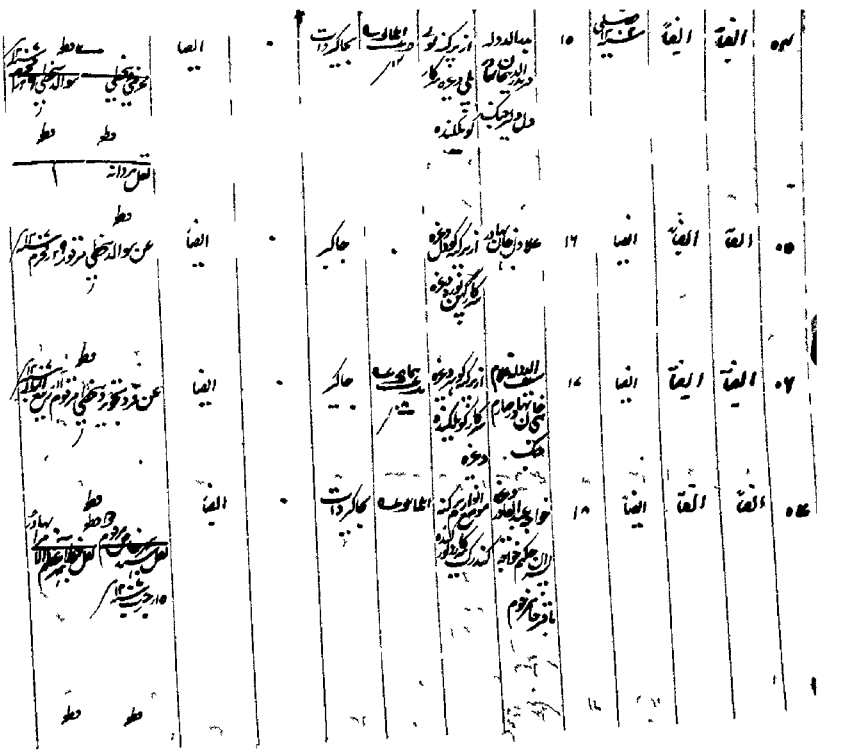

۶۱	ایضاً	ایضاً	ستیسی ...	۳۲	عظیم الدین علیخان ...	زر پرکه ...	صدر دیوانی	بحالی دات	.	ایضاً	عن سوالہ تخلی وتقل سند
۶۲	ایضاً	ایضاً	ایضاً	۳۳	زین العابدین خان ...	موضع ...	صدر دیوانی	بحالی دات	.	ایضاً	عن سوالہ تخلی وتقل سند
۶۳	ایضاً	ایضاً	ایضاً	۳۴	رای ...	موضع ...	صدر	بحالی دات	.	ایضاً	عن سوالہ تخلی طلب شد تخلی
۶۴	ایضاً	ایضاً	ایضاً	۳۵	...	...	...	بحالی دات	.	ایضاً	عن سوالہ تخلی طلب شد تخلی

۶۵	ایضاً	ایضاً	ایضاً	۳۶	عبدالکریم خان ...	موضع ...	صدر دیوانی	بحالی دات	.	ایضاً	عن سوالہ تخلی وتقل سند
۶۶	ایضاً	ایضاً	ایضاً	۳۷	...	...	...	بحالی دات	.	ایضاً	عن سوالہ تخلی وتقل سند
۶۷	ایضاً	ایضاً	ایضاً	۳۸	...	...	...	بحالی دات	.	ایضاً	عن سوالہ تخلی وتقل سند

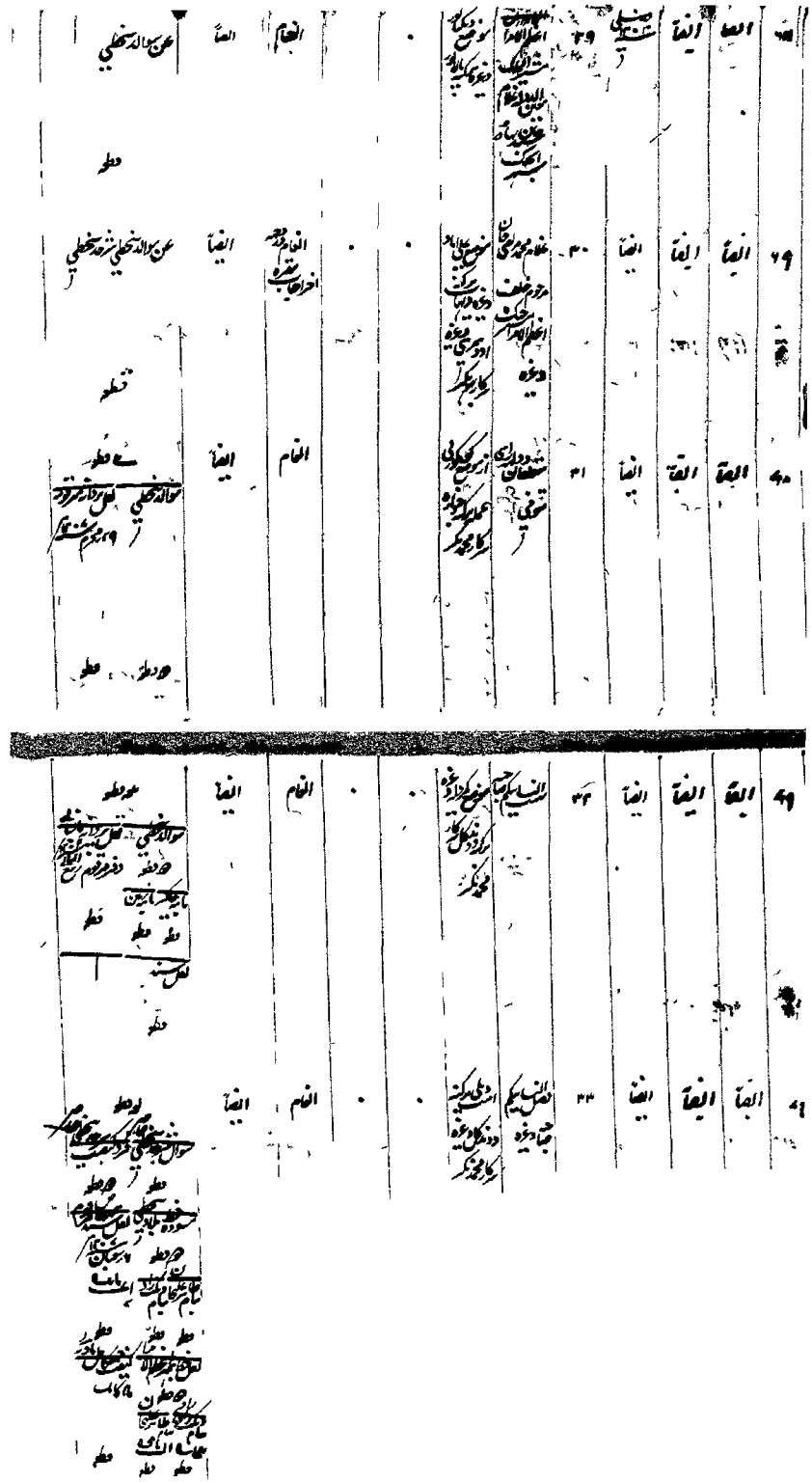

۳۳	ایضاً	ایضاً	ایضاً	۳۴	قادر خان ولد یار خان			انعام	ایضاً		
۳۴	ایضاً	ایضاً	ایضاً	۳۵	جلب ولد دیا			انعام	ایضاً		
۳۵	ایضاً	ایضاً	ایضاً	۳۶	محمد خان			انعام	ایضاً		
۳۶	ایضاً	ایضاً	ایضاً	۳۷				انعام	ایضاً		
۳۷	ایضاً	ایضاً	ایضاً	۳۸				انعام			
۳۸	ایضاً	ایضاً	ایضاً	۳۹				انعام	ایضاً		
۳۹	ایضاً	ایضاً	ایضاً	۴۰				انعام	ایضاً		

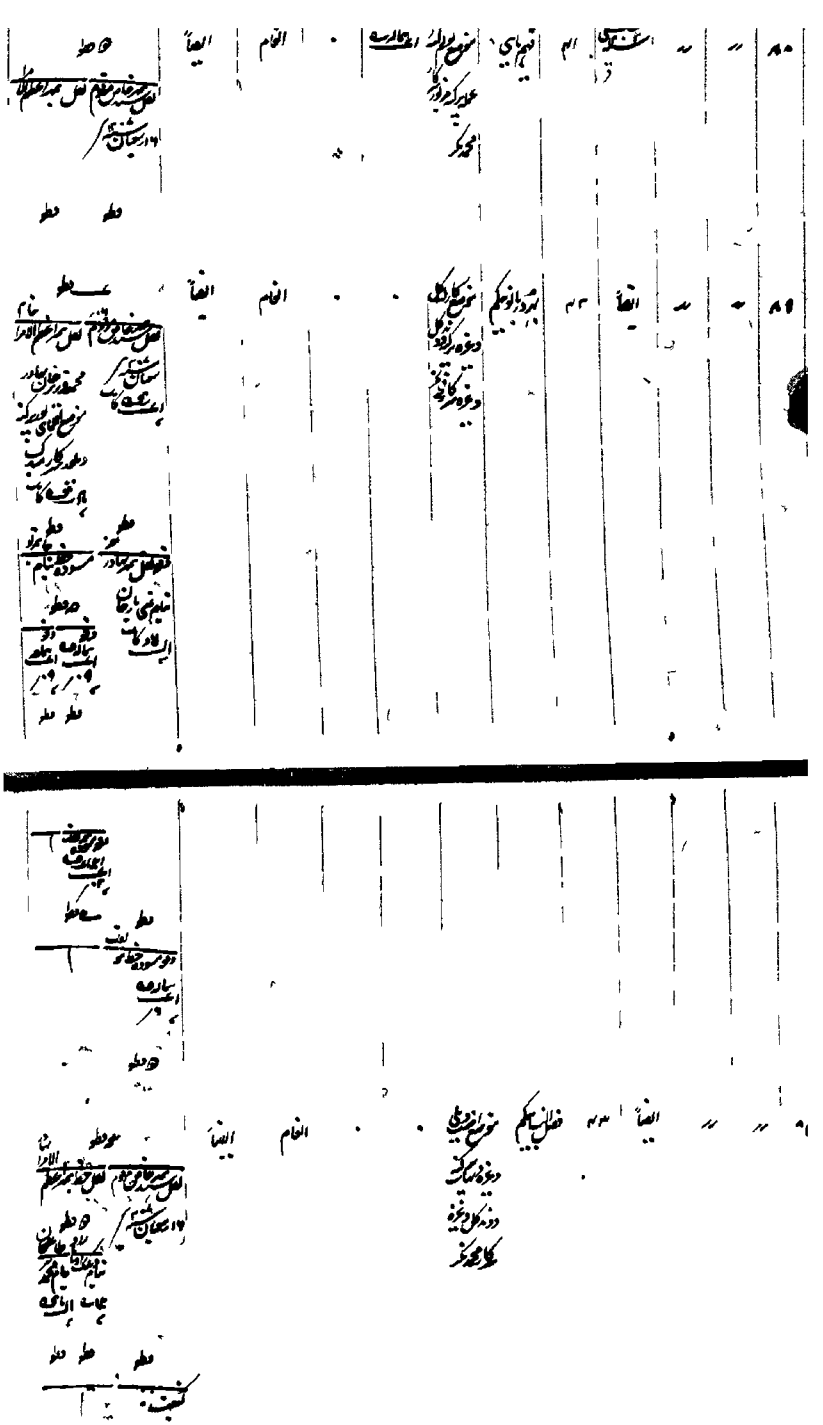

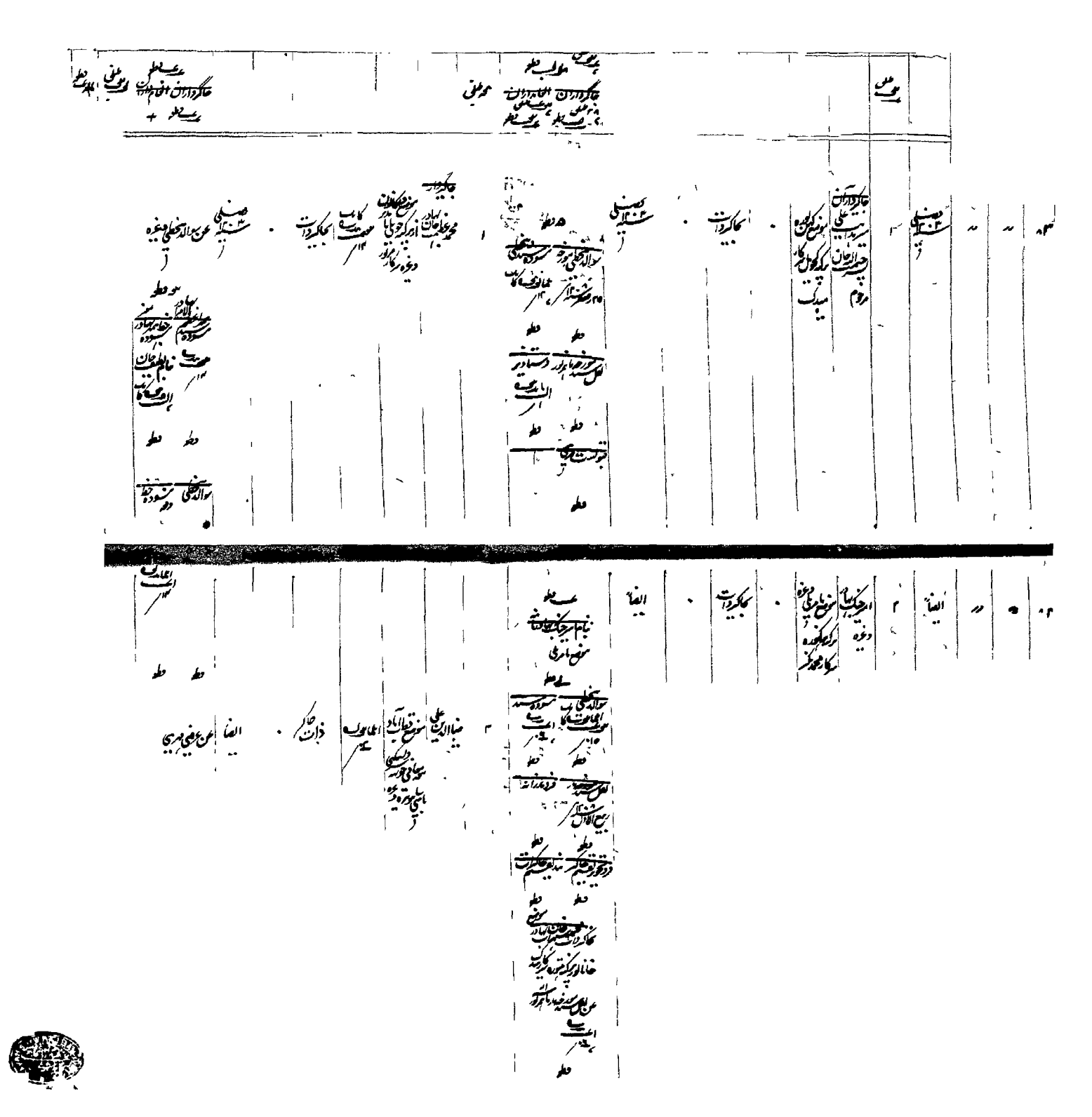

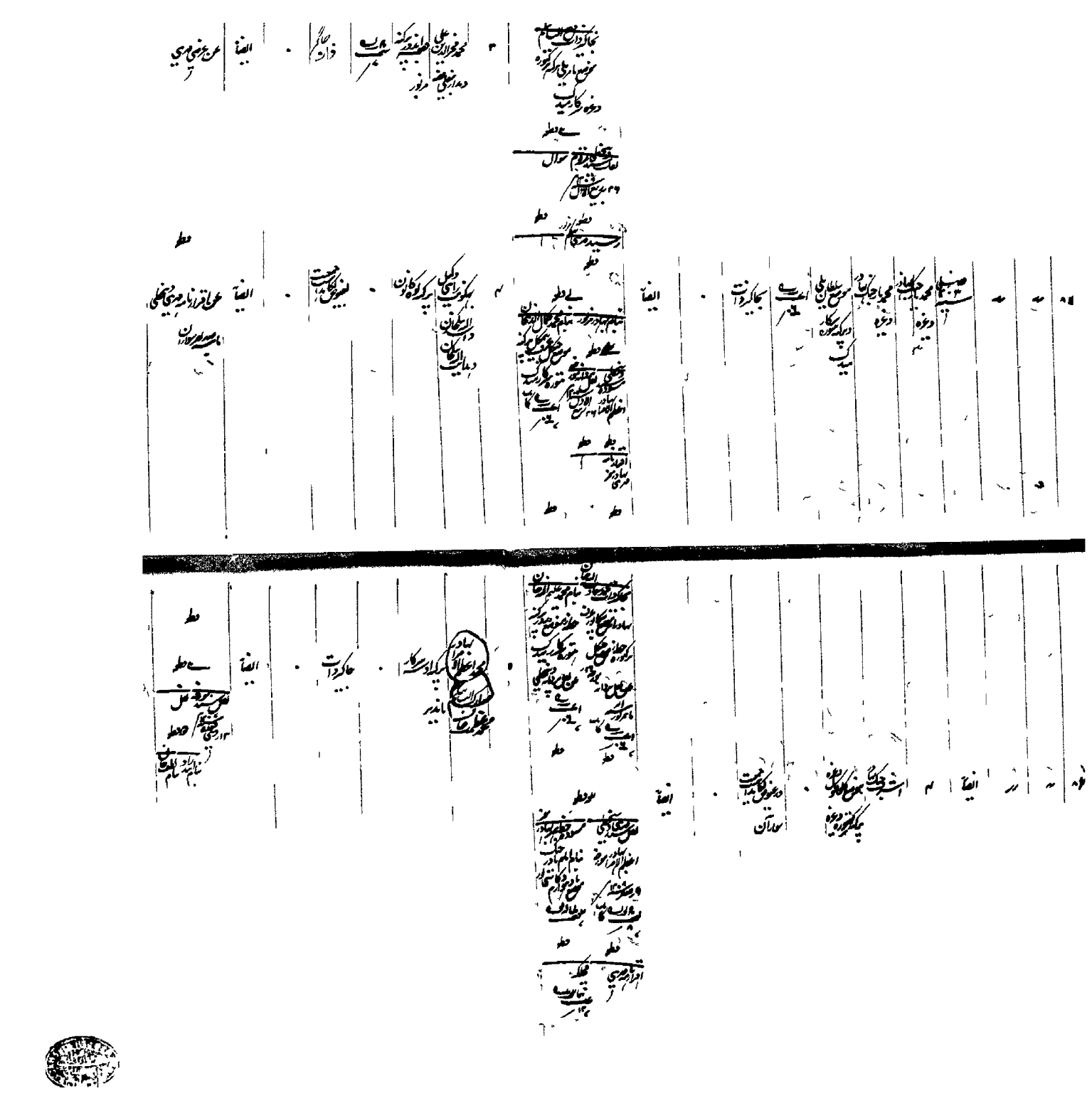

۸۷	〃	〃	شیخ علی	۵	لطف الله بهادر	سرکار علی	احاطه	محکمه دیوانی	۰	ایضاً
۸۸	〃	〃	ایضاً	۶	محمد الله بهادر	سرکار علی	احاطه	محکمه دیوانی	۰	ایضاً
۸۹	〃	〃	ایضاً	۷	محرم الله بهادر	سرکار علی	احاطه	محکمه دیوانی	۰	ایضاً
۹۰	〃	〃	ایضاً	۸	راجه بیتال داس	سرکار علی	۰	محکمه دیوانی	۰	ایضاً
۹۱	〃	〃	ایضاً	۹	چندر سورج علی	سرکار علی	احاطه	محکمه دیوانی	۰	ایضاً

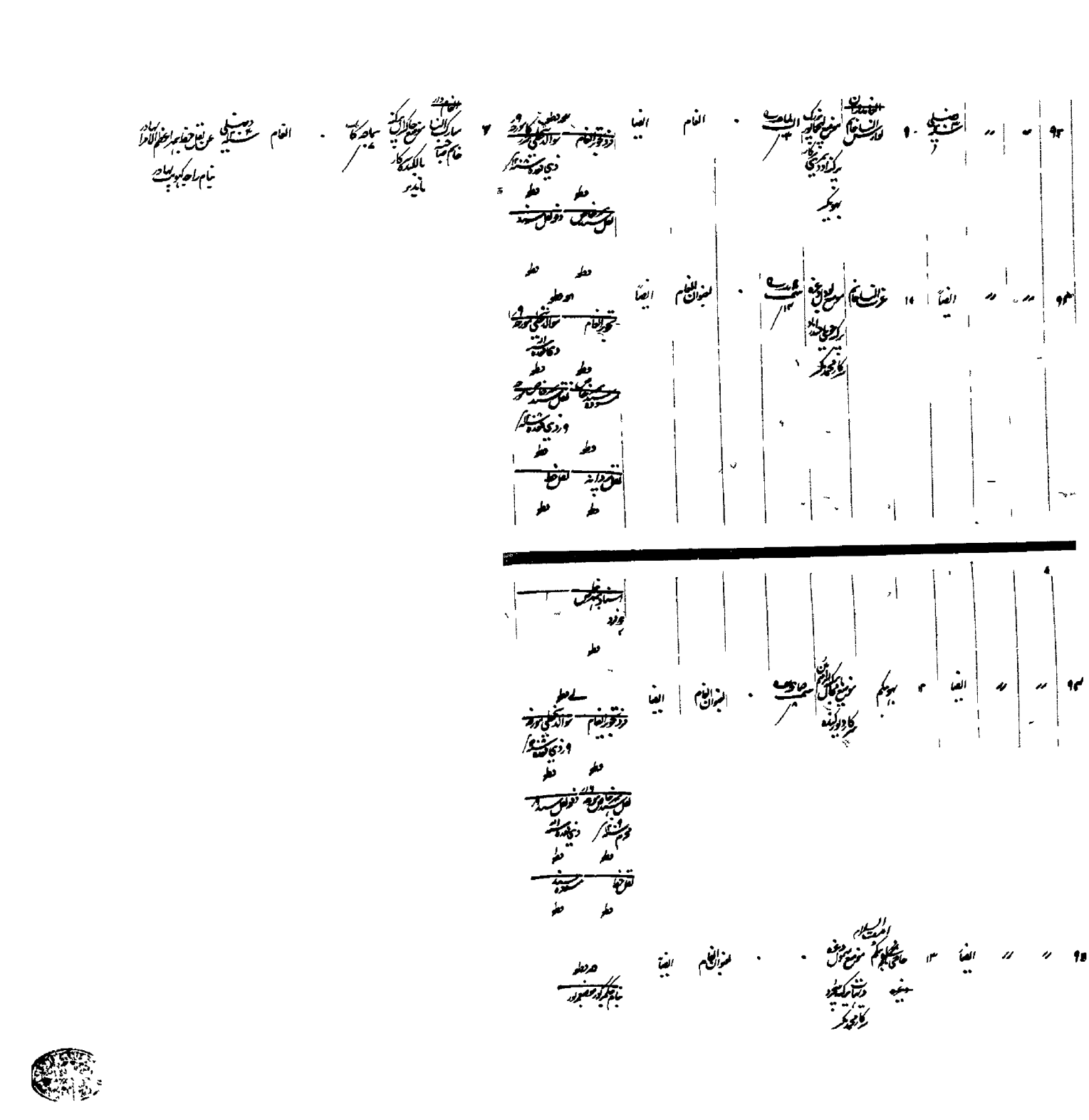

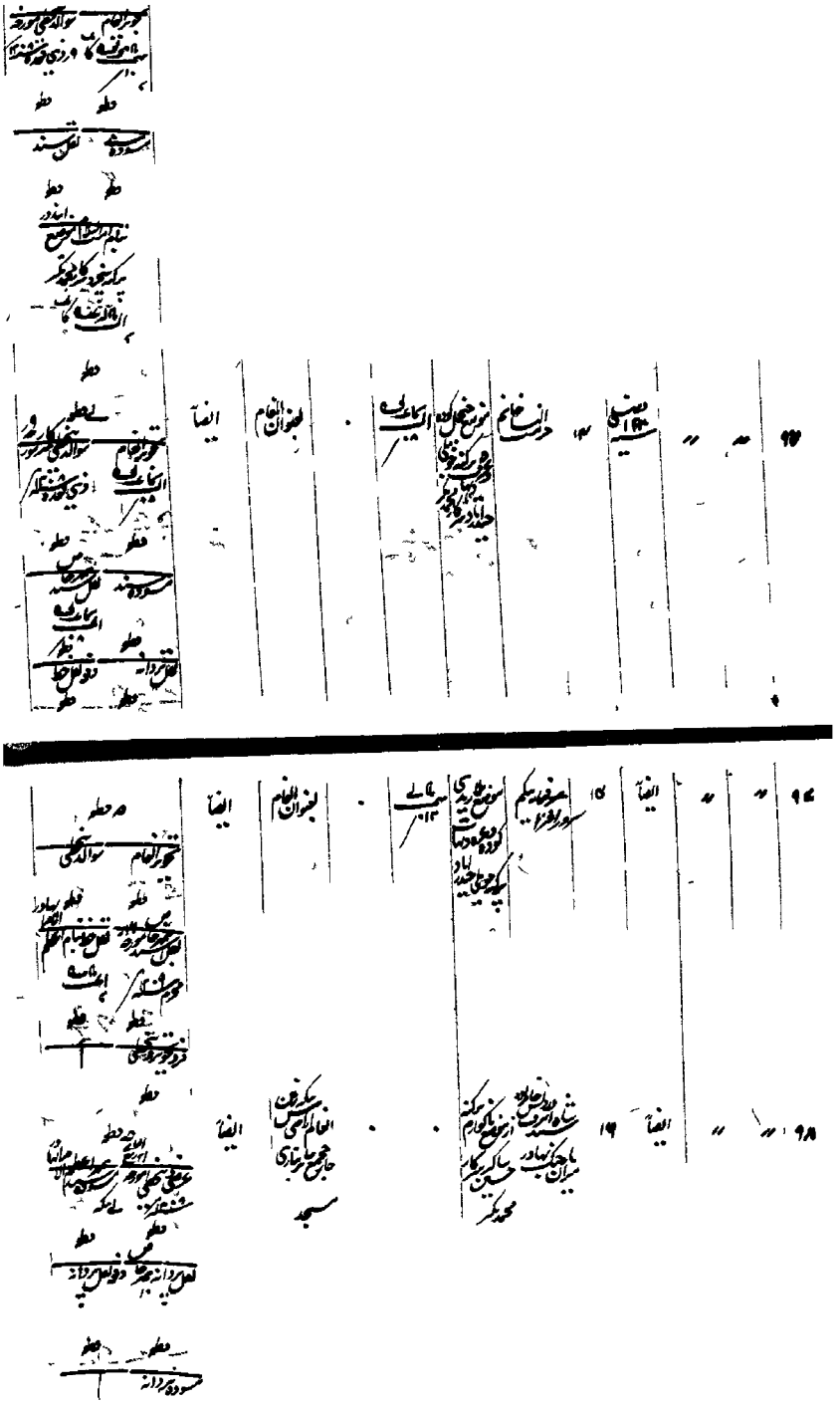

۱۹۹	〃	〃	شیخ فضلی	۱۶	فرزند یکم	موضع سرمان غربی	۰	۰	نعمان انعام	الفتا	
۱۹۰	〃	〃	الفتا	۱۸	〃	عنایت خان ولد	موضع جدید	۰	نعمان انعام	الفتا	
۱۹۱	〃	〃	الفتا	۱۹	〃	محمد فضل الرحمان	موضع	۰	نعمان انعام	الفتا	

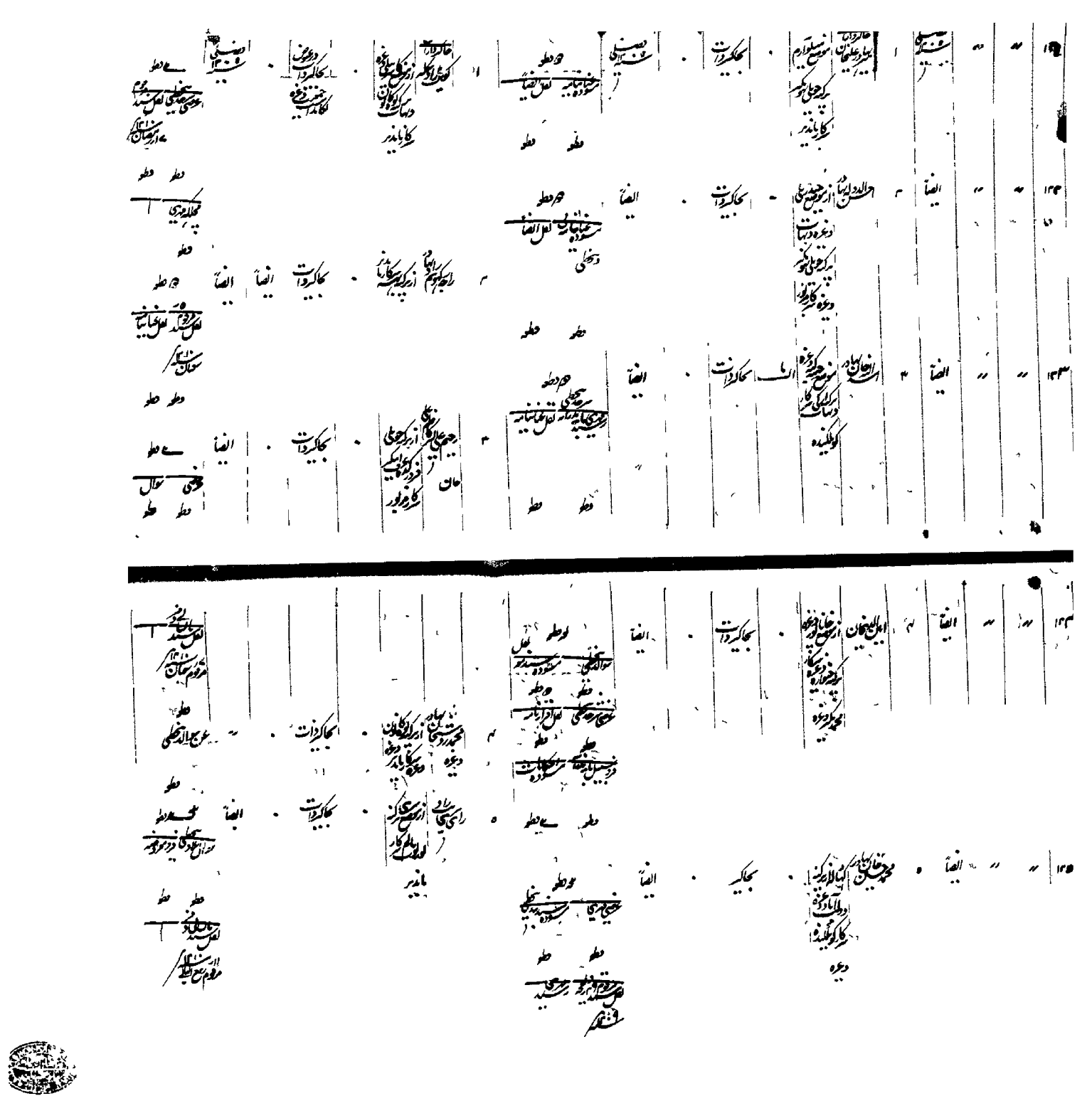

۱۳۶	"	"	شیخ اصغر	۶	رفیع الزمان	از رکاب خیلی باشکل کار مرد	.	حاکیرات	.	ایضاً								
۱۳۷	"	"	ایضاً	۷	قوام الدوله بهادر	از رکاب خیلی کار مرد سید صحبه	.	حاکیرات	.	ایضاً								
۱۳۸	"	"	ایضاً	۸	مظفر الدوله بهادر	از رکاب خیلی کوتاه کار کوتوال و مرکار کوه بلکنده	.	حاکیرات	.	ایضاً								
۱۳۹	"	"	ایضاً	۹	نور محمد خان فتح یاور جنگ	از رکاب خیلی سوار رکاب میجر مرکار کاشتکار	.	حاکیرات	.	ایضاً								
۱۴۰	"	"	ایضاً	۱۰	راجه خودکه بهادر	از رکاب خیلی کار مرد سرکار کاشتکار	.	حاکیرات	.	ایضاً								
۱۴۱	"	"	ایضاً	۱۱	سید اله داد بهادر	از رکاب خیلی باشکل کار مرد	.	حاکیرات	.	ایضاً								
۱۴۲	"	"	ایضاً	۱۲			.	حاکیرات	.	ایضاً								

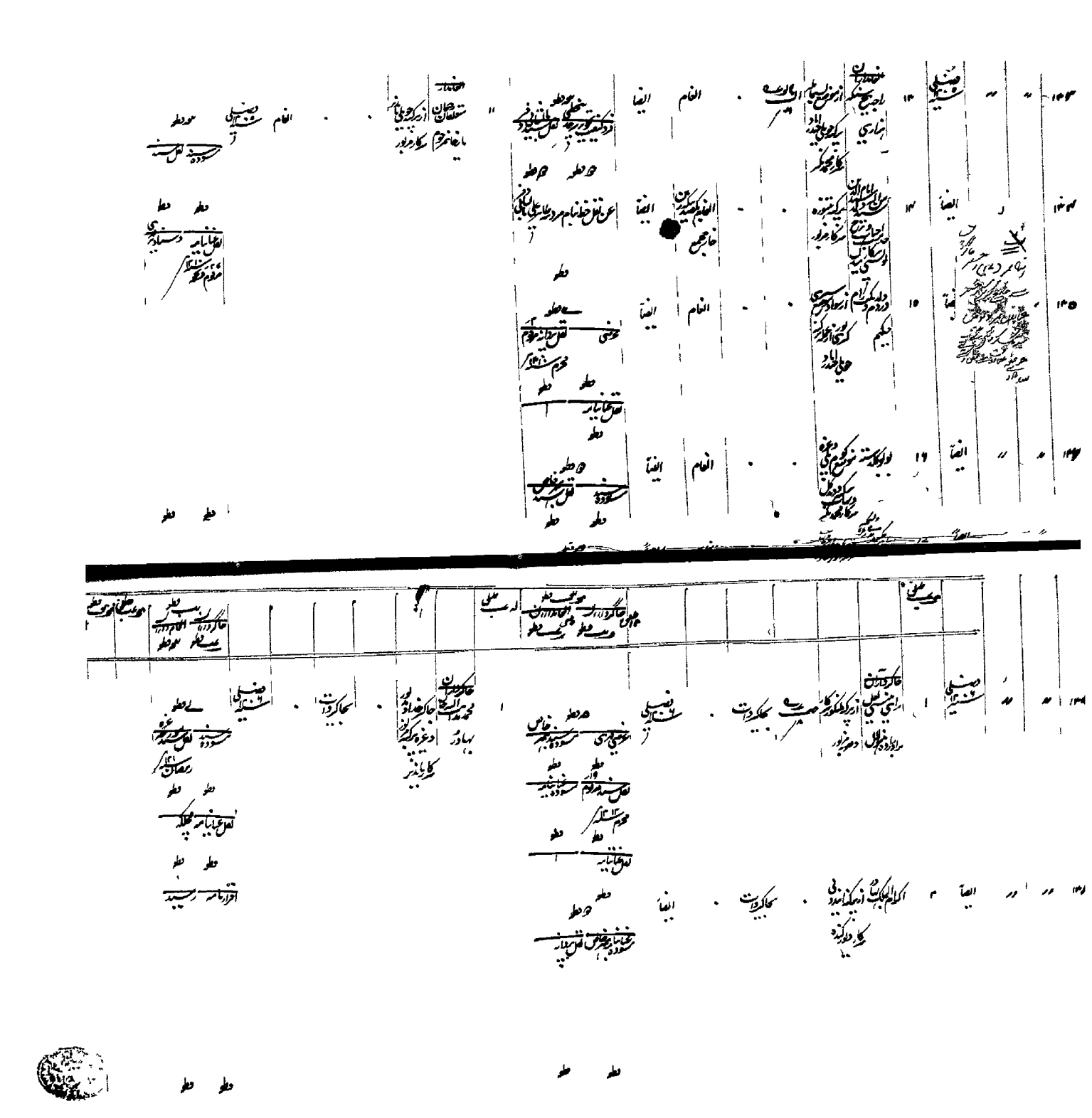

۱۳۹	〃	〃	سنه فصلی	〃	۳	نصوت خان سپه	از کرکره نخل	محاکرات	۰	بحاکرات	۰	الفاً	سودهٔ خاص نقل بیاض	۲	سبل الاصاد	۰	الفاً
						الواحد نجف	کار کرده نگذه										
۱۴۰	〃	〃	الفاً	〃	۴	محمد حسین خان بهادر	صنعه دیوان	۰	بحاکرات	۰	الفاً	سودهٔ خاص نقل بیاض	۲	سبل الاصاد	۰	الفاً	

۱۴۱	〃	〃	الفاً	〃	۵	محمد صالح سپاهی	از کرکره کوهن غه	۰	بحاکرات	۰	الفاً	نقل سیاه دفتر دوم	۲۱	ربیع الاول	۲۱		
						عبدالله خان	کار کرده نگذه										
〃	〃	الفاً	〃	۶	عاقل الله بهادر	صنعه دیوان	۰	بحاکرات	۰	الفاً	سودهٔ خاص نقل بیاض						
〃	〃	الفاً	〃	۷	سبل الاصاد بهادر	صنعه دیوان	۰	بحاکرات	۰	الفاً	سودهٔ خاص نقل بیاض						

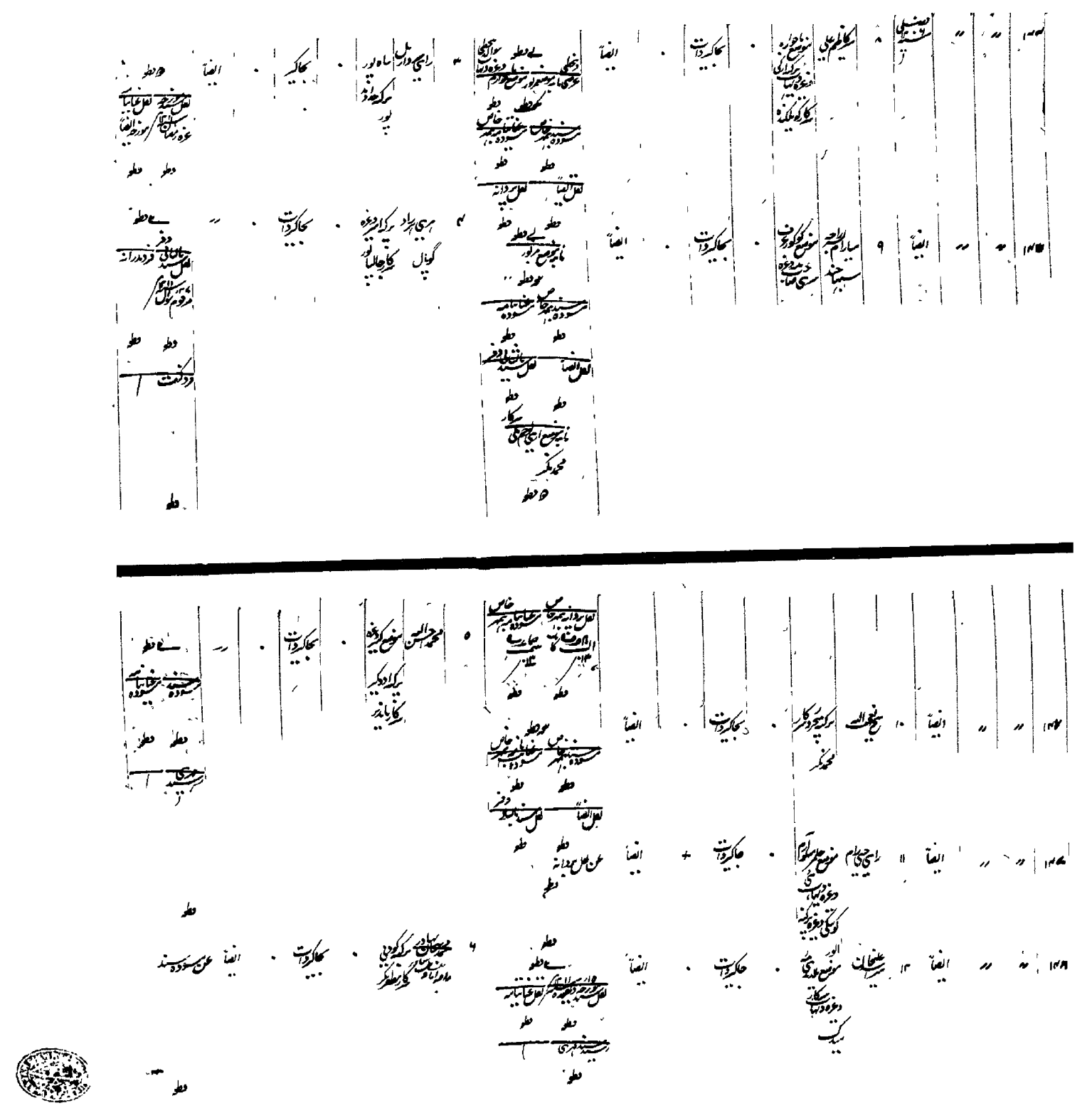

۱۵۴	″	″	سید فضلی	″	۱۸	پسر اصیل	افغانستان	سرخ عطا پوش	حویلی جدید آباد	.	.	انعام	الفاً	
۱۵۵	″	″	الفاً	″	۱۹	بختیار بیگم	کوہستان	سرخ عطا پوش	حویلی جدید آباد	.	.	انعام	الفاً	
۱۵۶	″	″	الفاً	″	۲۰	نسیب النساء بیگم	سرخ عطا پوش	محمد نگر کابرلور		.	.	انعام	الفاً	
۱۵۷	″	″	الفاً	″	۲۱	جیوتھ لعل	سرخ عطا پوش	حویلی جدید آباد		.	.	انعام	الفاً	

۱۵۸	״	״	سنه ۱۳۰۶ صحيلي	۲۲	محمد صادق	موضع ... حوالي محمد كر	.	.	الغام موازي ... زمين ...	ايضاً	موحظه نقل ... مرقوم ... نقل عبا سامه
۱۵۹	״	״	ايضاً	۲۲	ابوالحسن حاجي ... عرب ...	از موضع ... نزديك كرد ... كاريهو كر	.	.	الغام	ايضاً	موحظه نقل عبانامه كيفيت ... فرد ... سند ... نقل ... تحويرنيد
۱۶۰	״	״	ايضاً	۲۲	سكابايي	از ... حاري ... محمد ...	.	.	الغام موازي ... زمين ...	ايضاً	عن نقل سند ... موحظه
۱۶۱			سنه ۱۳۰۶ صحيلي	۲۵	لولو ...	موضع ... دوره ... كاريند ...	.	.	الغام	ايضاً	موحظه ... نقل سند ... محمد ...

۹ محمد احسن موضع كردره ... سركرادو ... ماندير

عن نقل سند مورخه ۱۰ ربيع الاول ۱۳۱۱

وطو

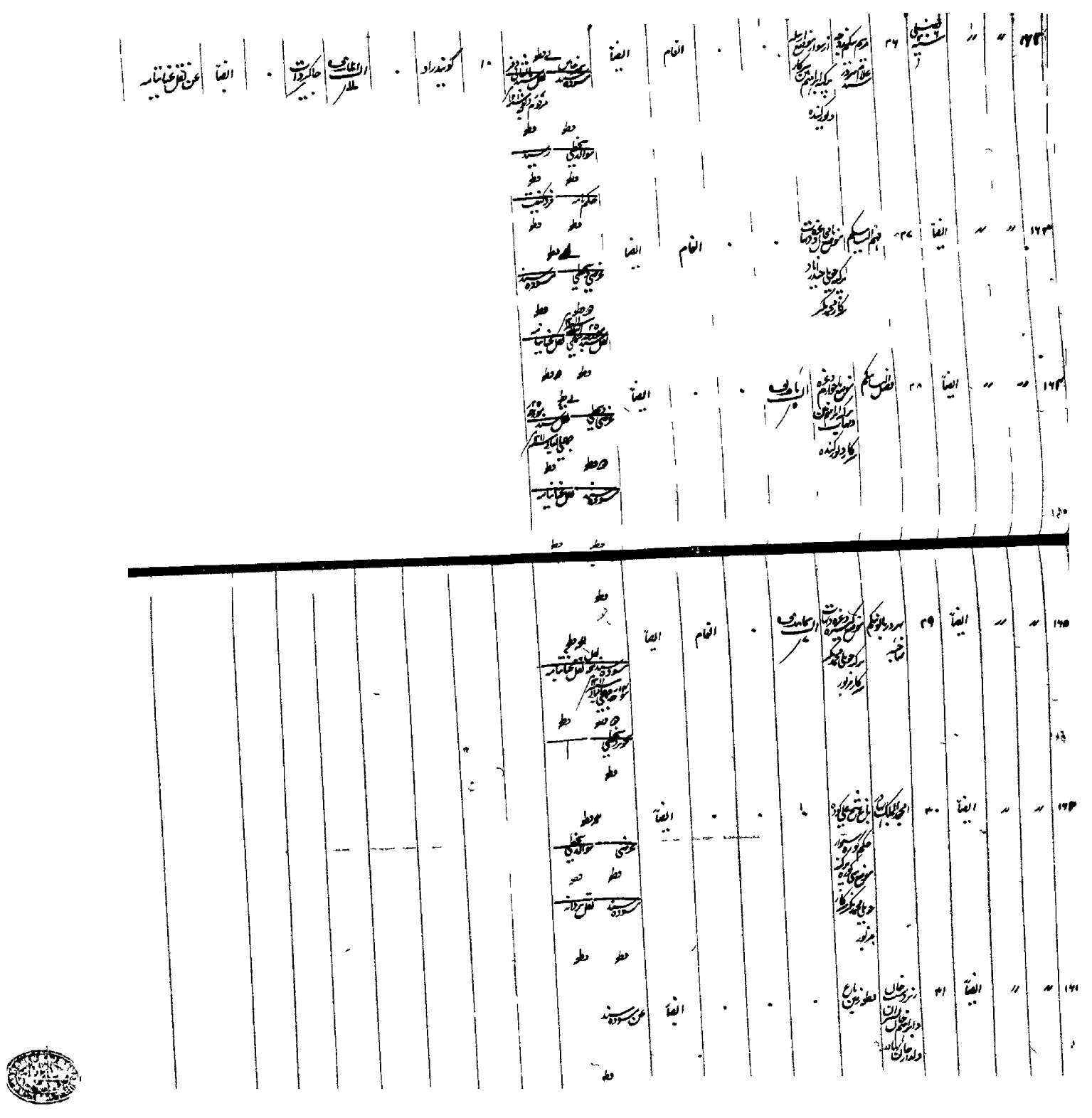

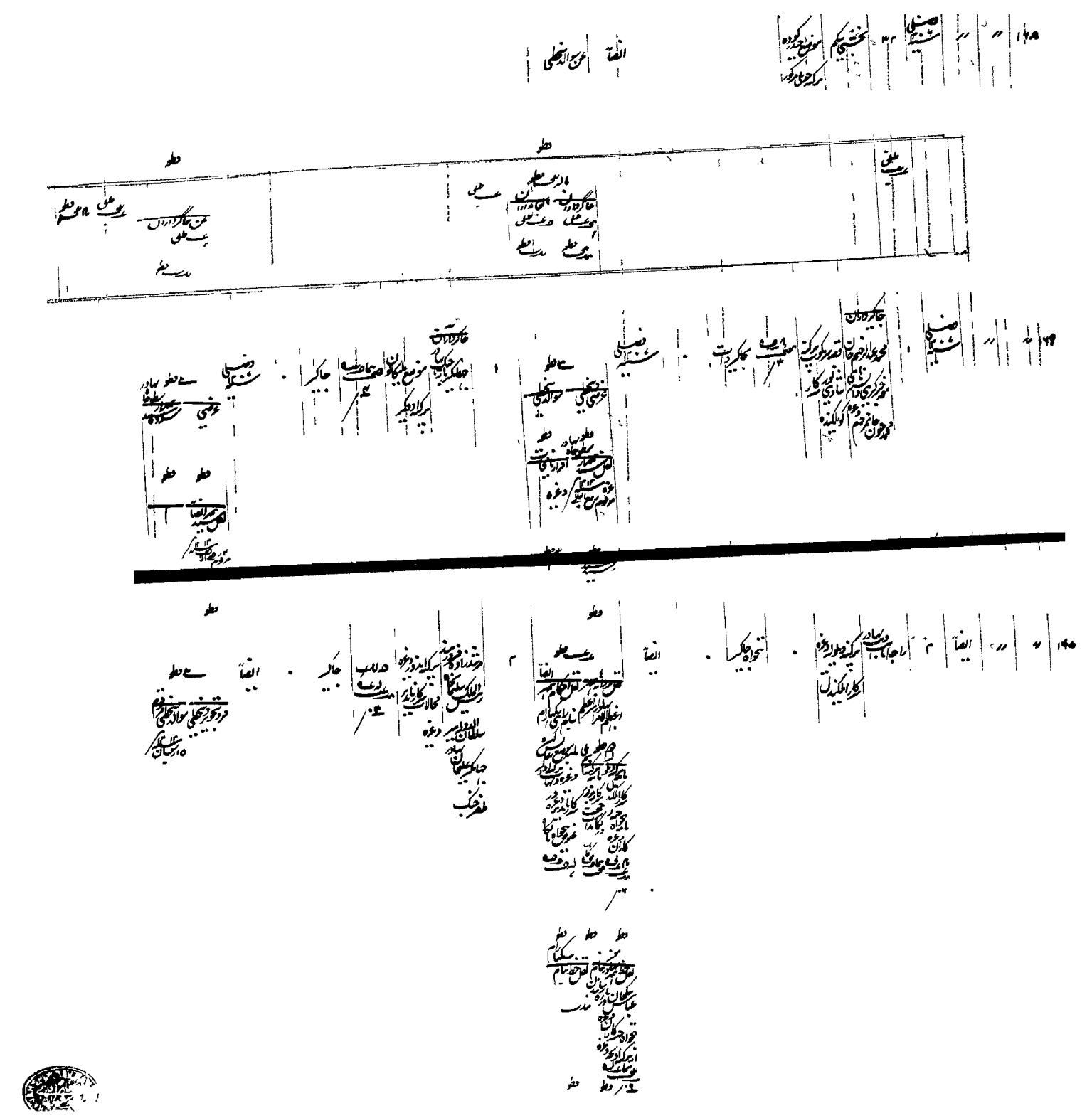

۱۴۰۹	〃	〃	شیلی	۴	رضاقلی بهادر	نصرابراهیم خان	۳۵	جایگیر	۰	ایضاً	عن قلیچ دشمنی			
						دلوگیننده								
۱۴۰۳	〃	〃	ایضاً	۴	محمد اسمعیل بهادر	برکنار دوچه		جایگیر	۰	ایضاً				
						کاکیرن پوره								

۵ دفتر

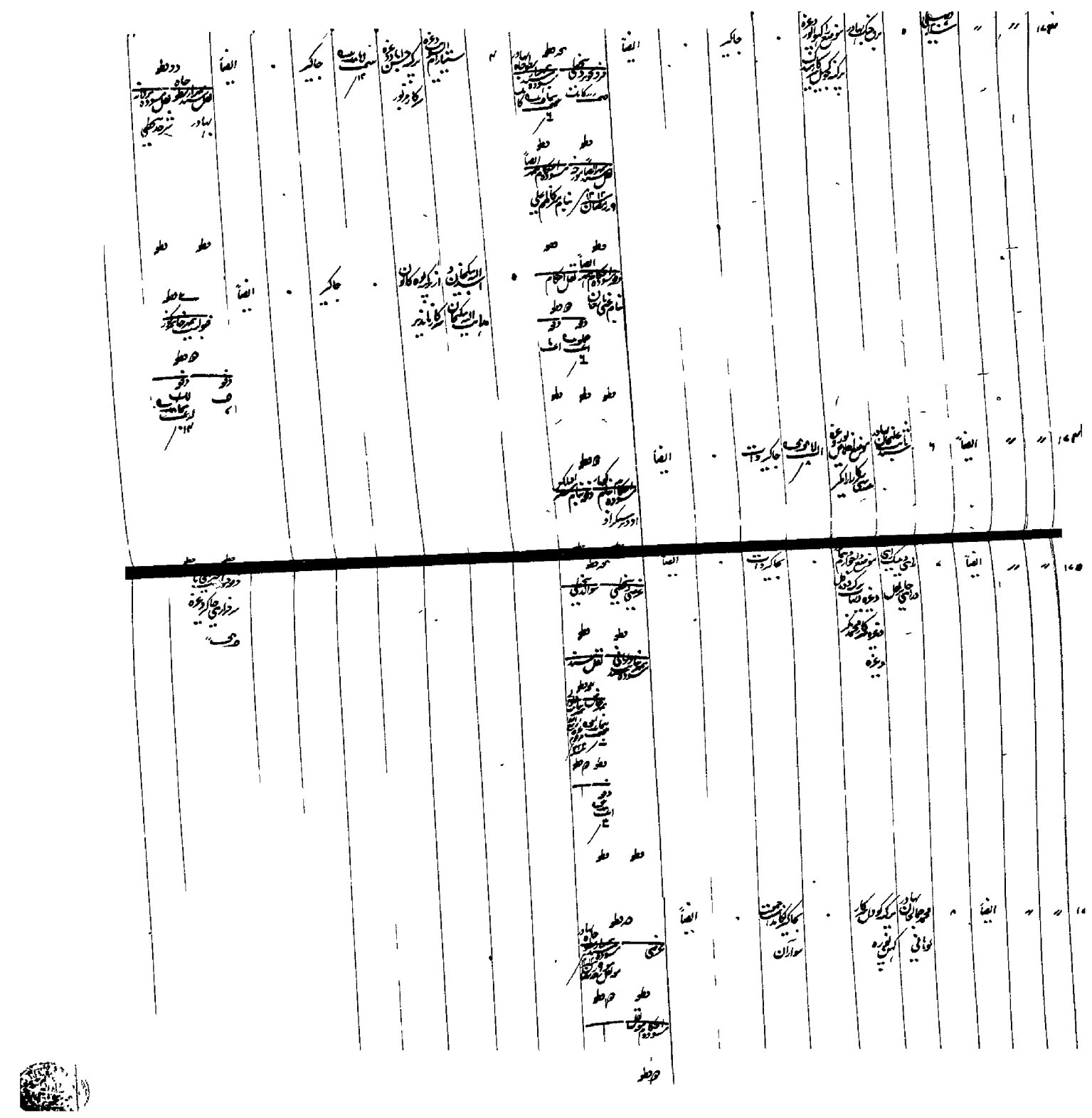

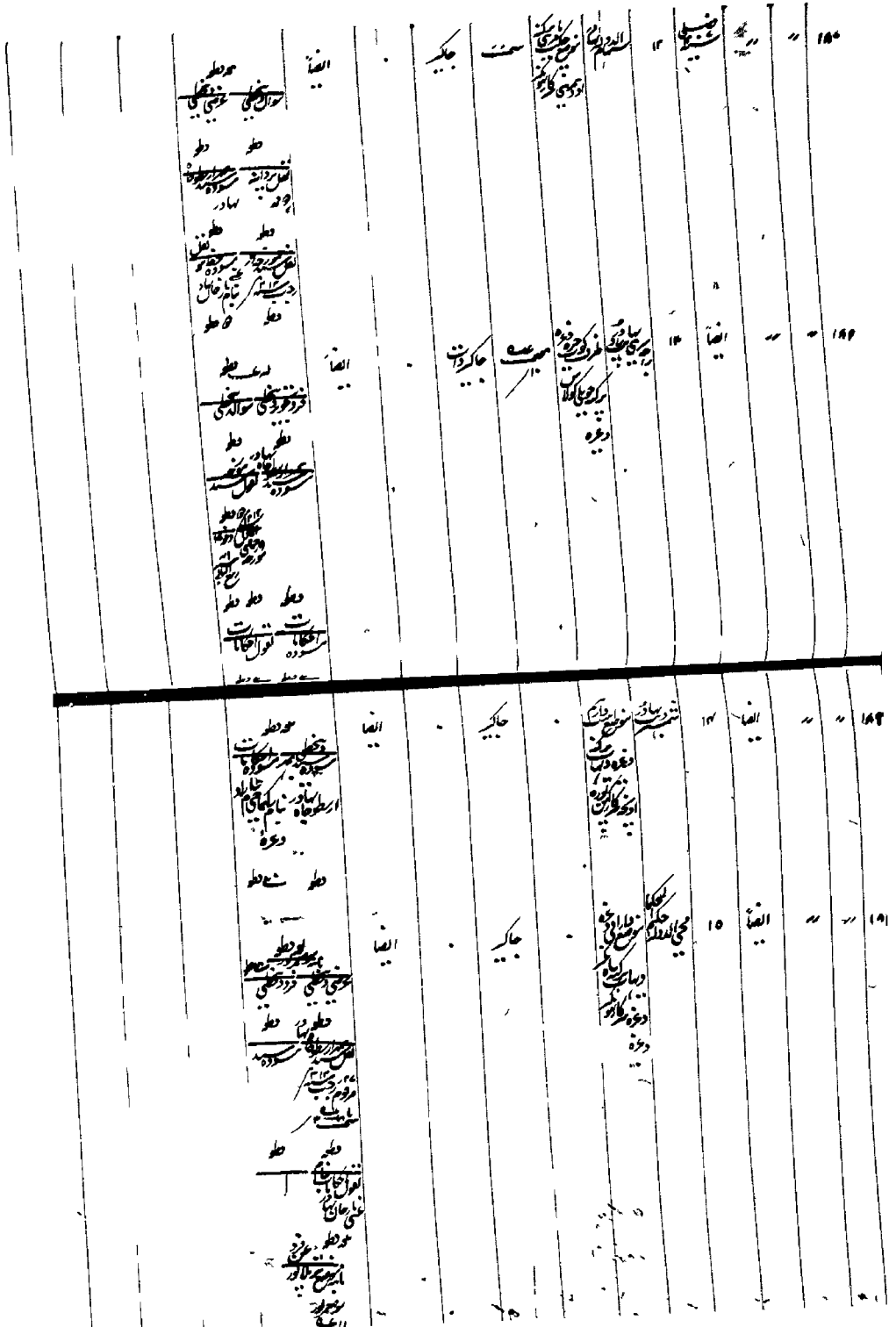

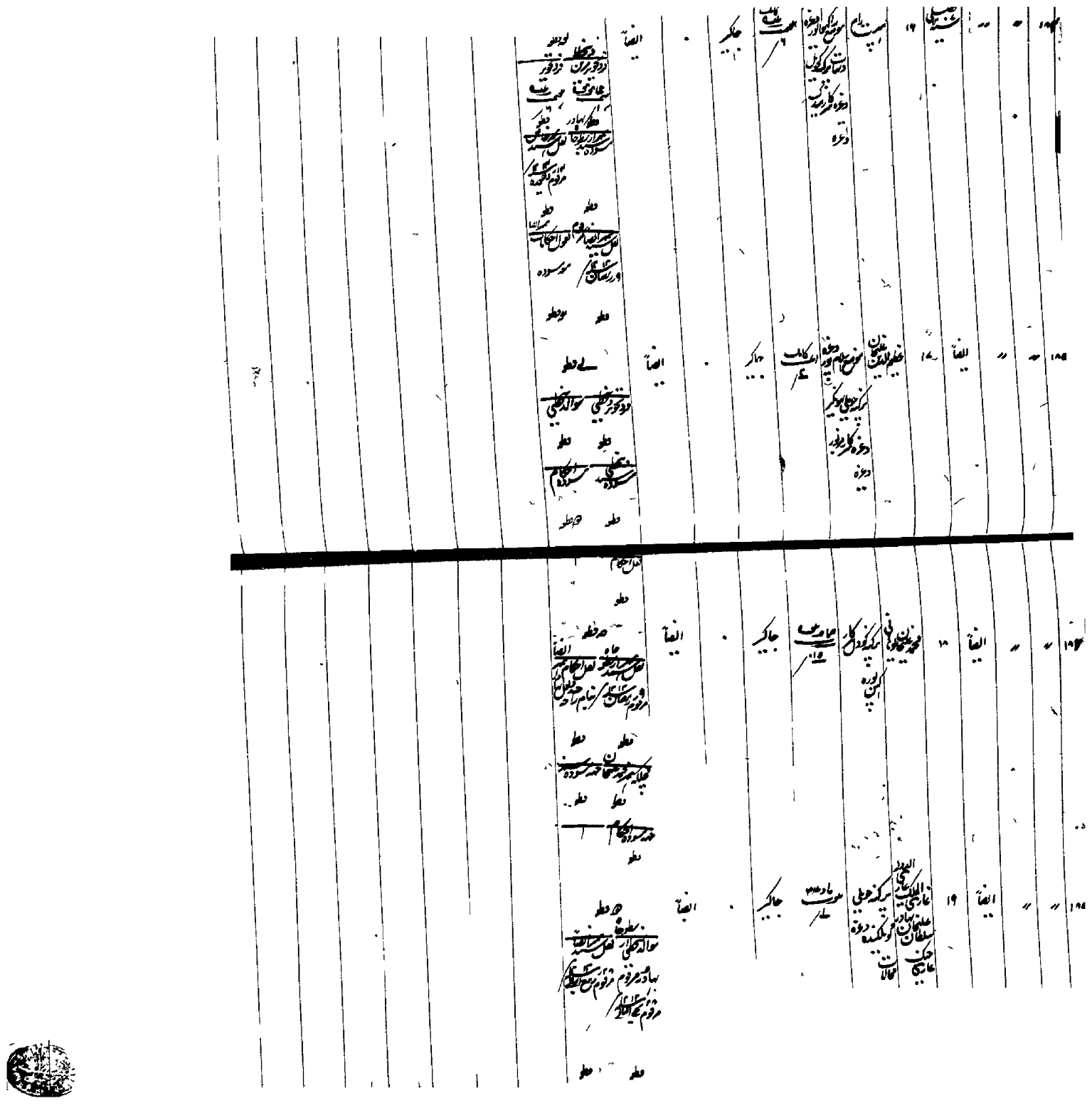

۱۹۷	۳۰	۲۰	۲۰	۲۰	۲۰	۲۰	۲۰	۲۰	۲۰	۲۰	۲۰	۲۰	۲۰	۲۰	۲۰
۱۹۸	۳۰	۲۰	۲۰	۲۰	۲۰	۲۰	۲۰	۲۰	۲۰	۲۰	۲۰	۲۰	۲۰	۲۰	۲۰
۱۹۹	۳۰	۲۰	۲۰	۲۰	۲۰	۲۰	۲۰	۲۰	۲۰	۲۰	۲۰	۲۰	۲۰	۲۰	۲۰
۲۰۰	۳۰	۲۰	۲۰	۲۰	۲۰	۲۰	۲۰	۲۰	۲۰	۲۰	۲۰	۲۰	۲۰	۲۰	۲۰

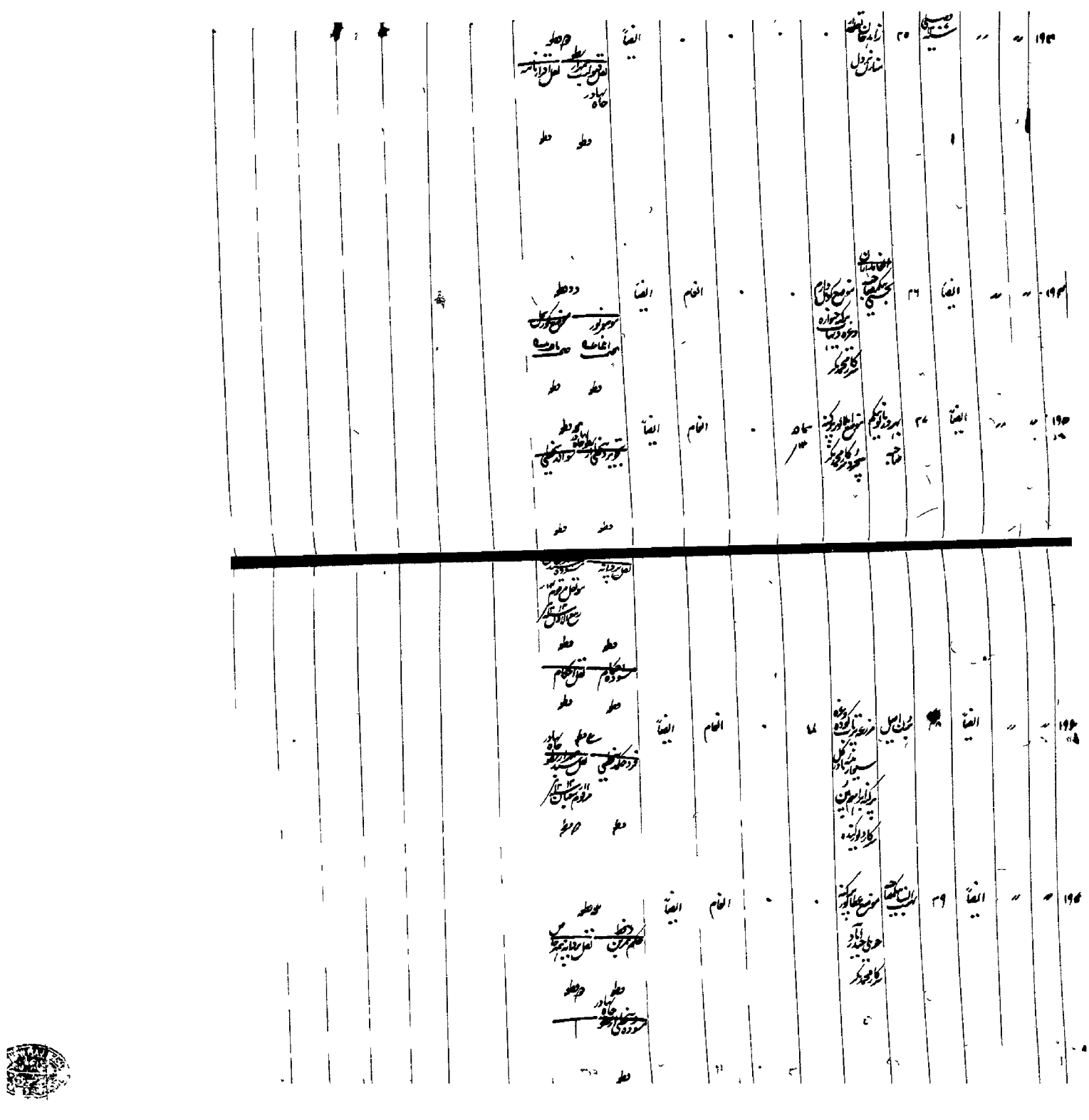

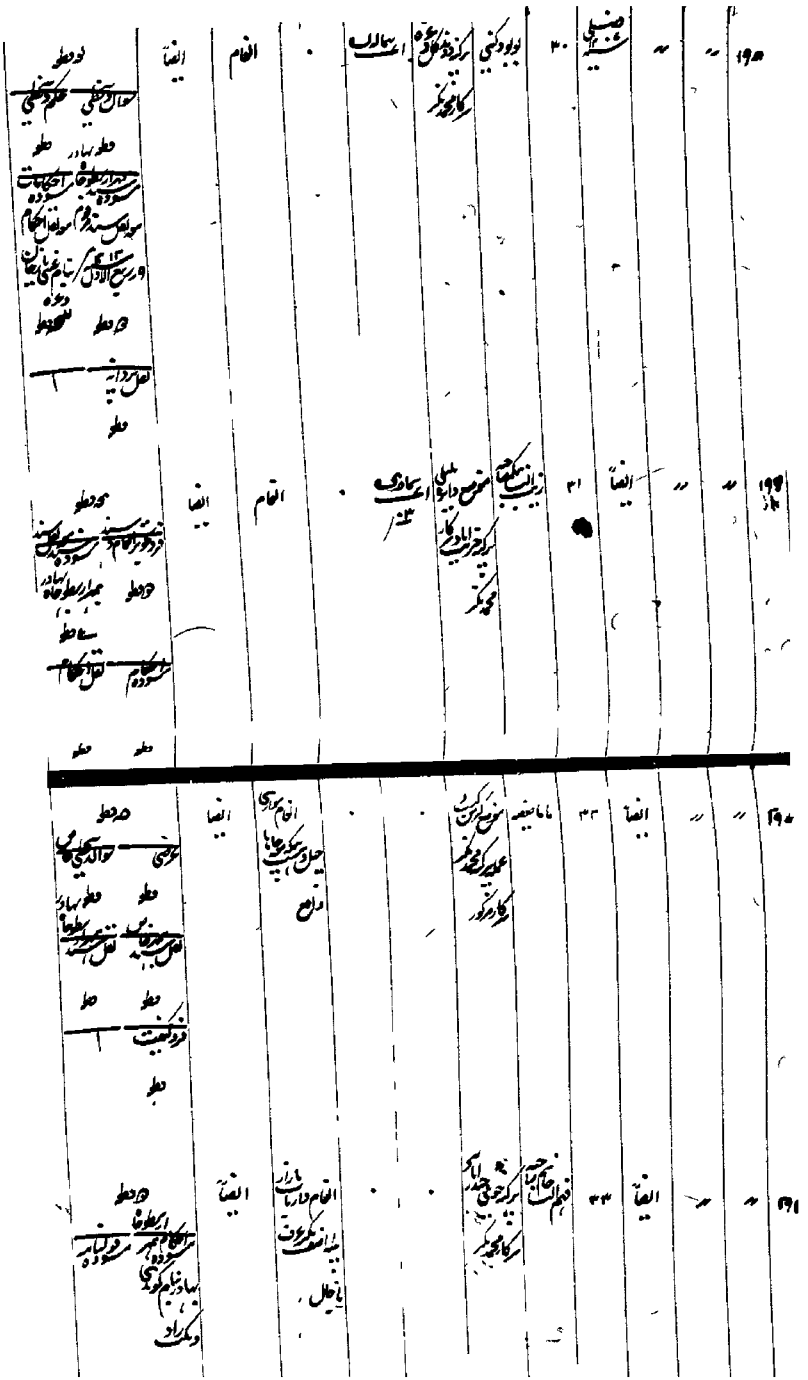

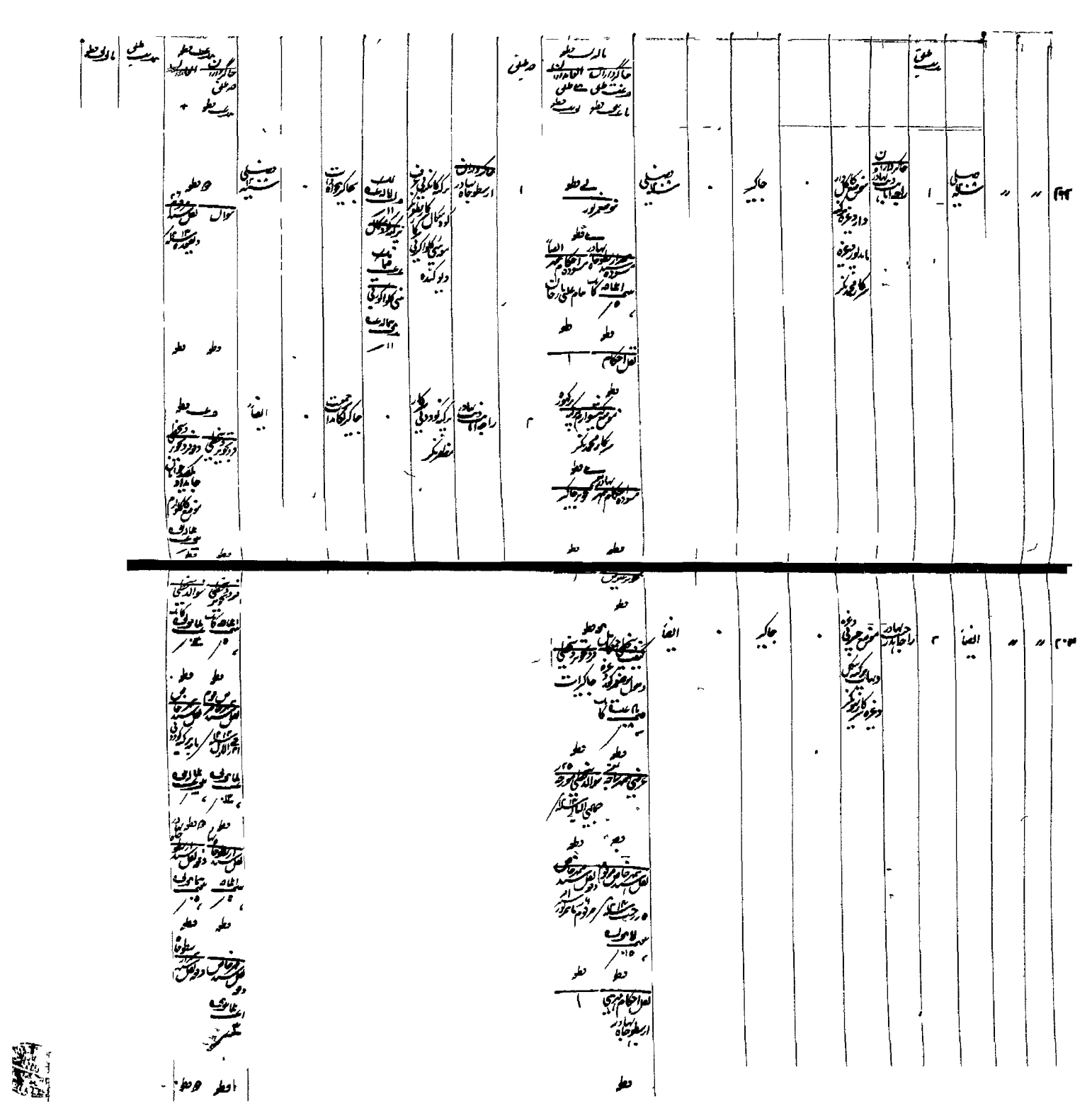

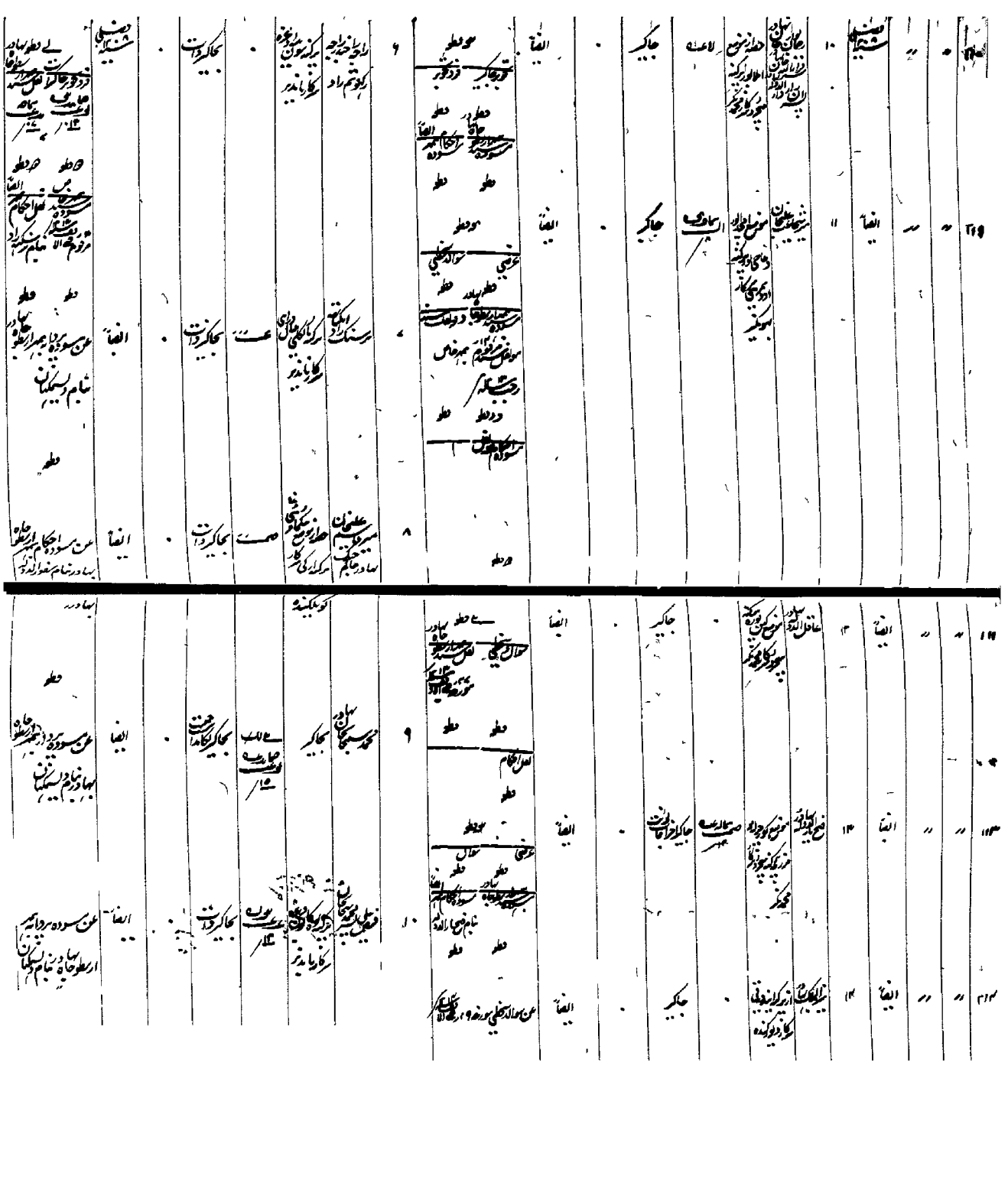

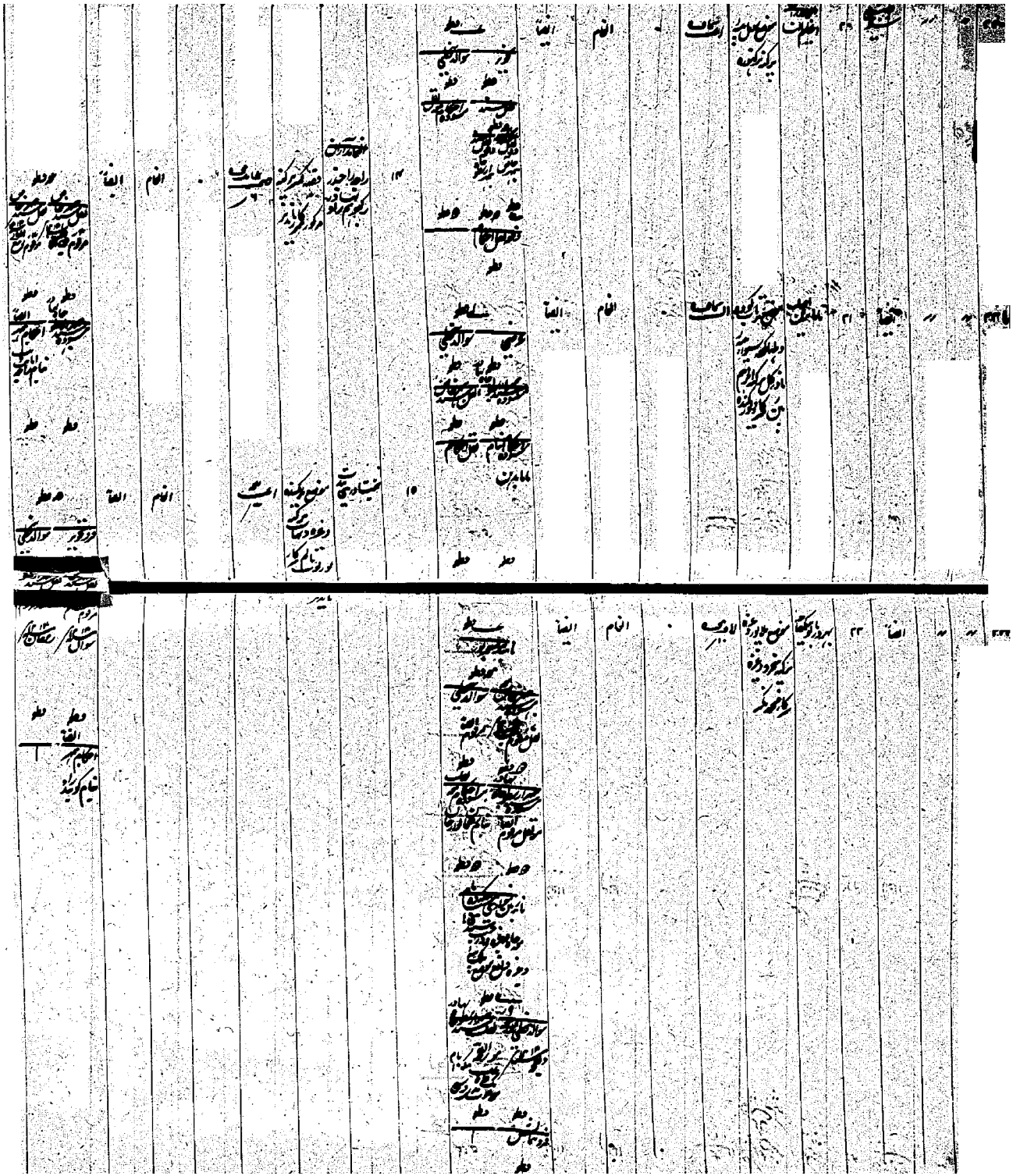

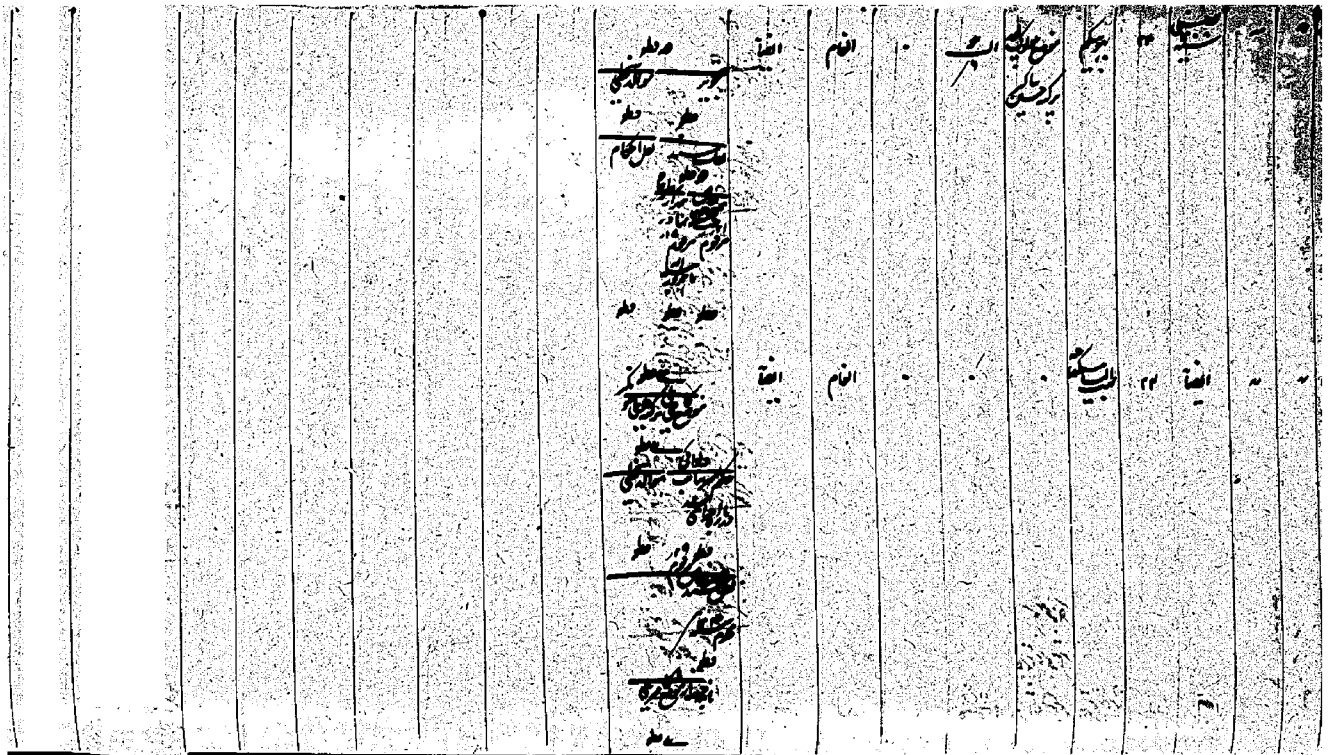

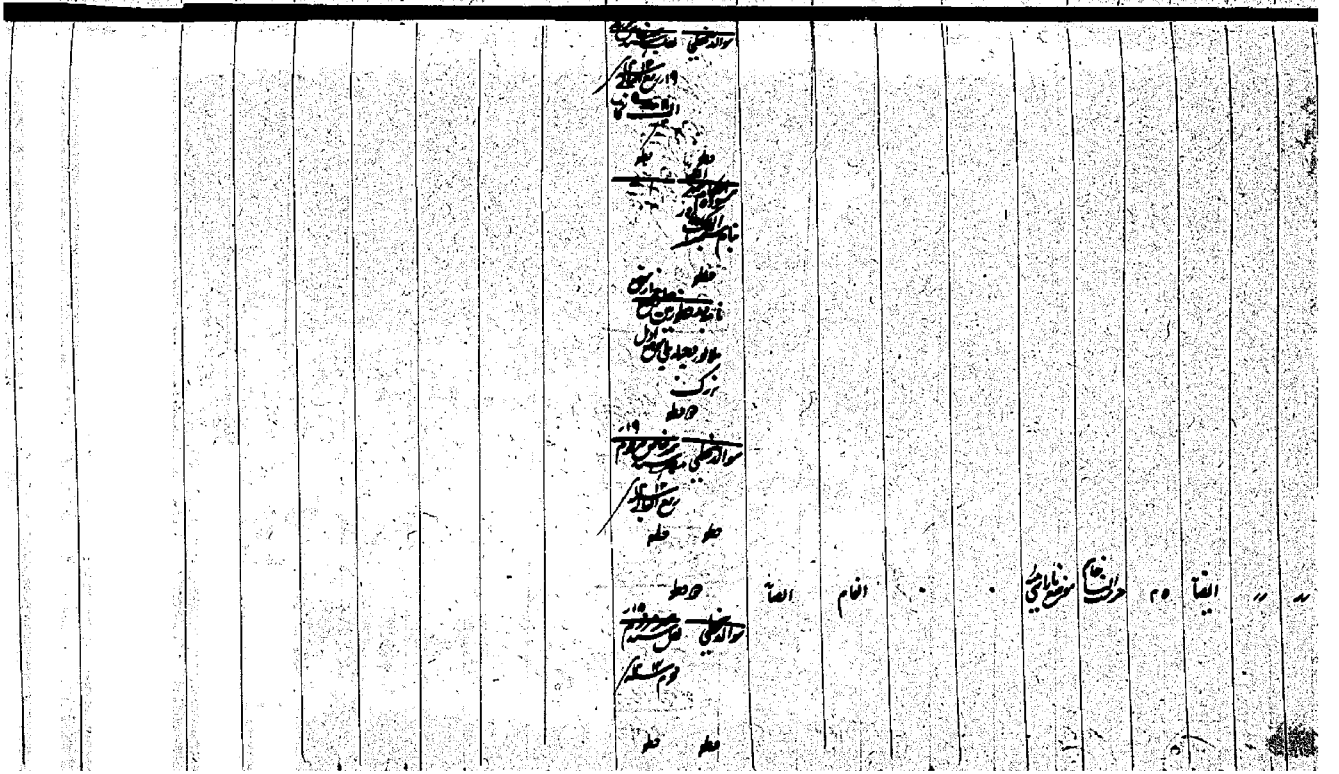

۳۶	سید ...	سید ... آقای ...	.	.	انعام	ایضاً
۳۷	ایضاً	عبد ... خان ... از ... کیدخل ...	.	.	انعام	ایضاً

موقوطی

... حیدرآباد

قطو ... سواد ...

... اقای ... کا

قطو ...

قطو

... انعام ...

قطو ...

قطو ... سواد ...

قطو قطو

... ایضاً ...

قطو ... عرضی ... سوادی ...

قطو قطو ...

دو قطو ...

قطو قطو

سواد ...

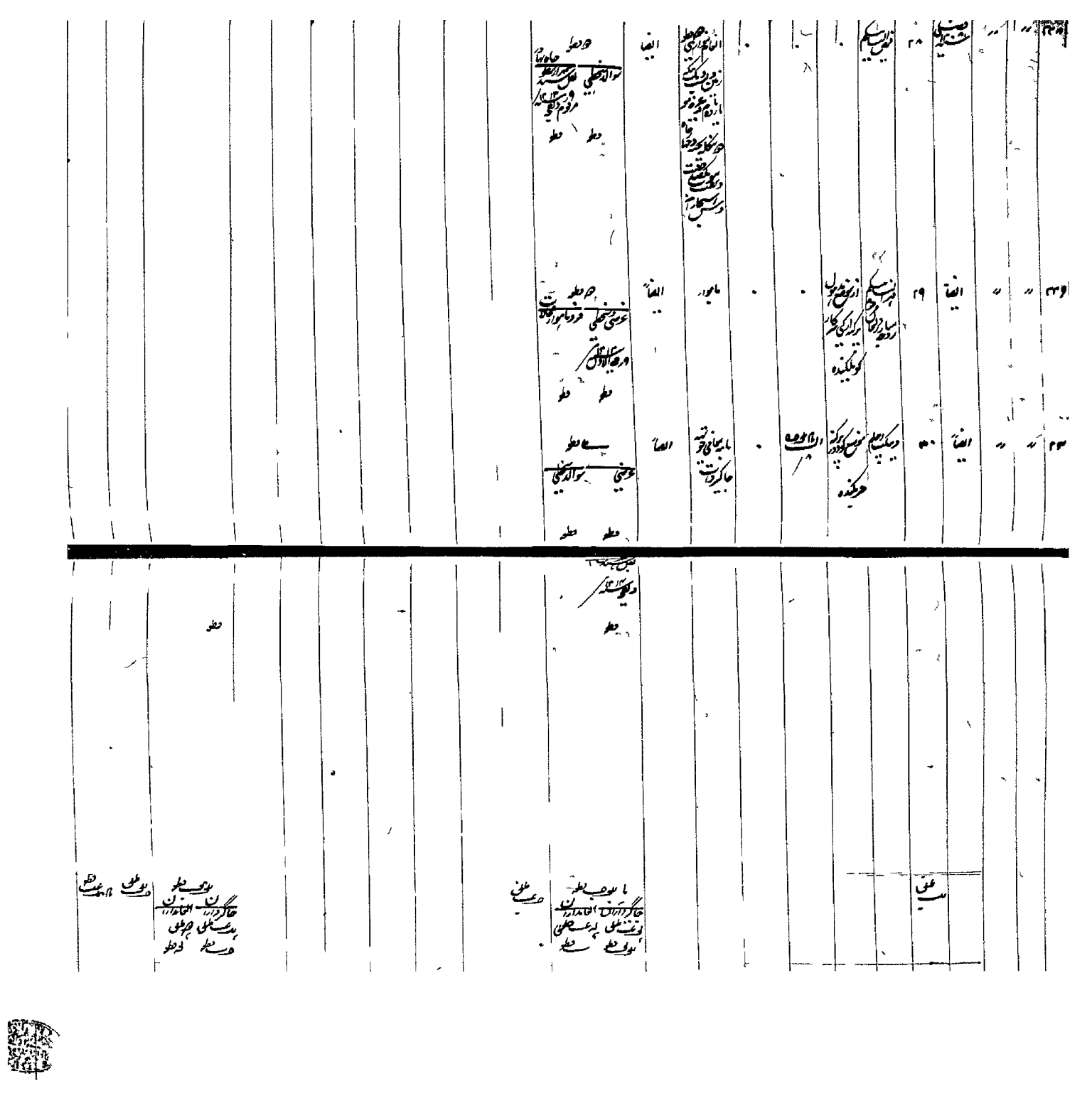

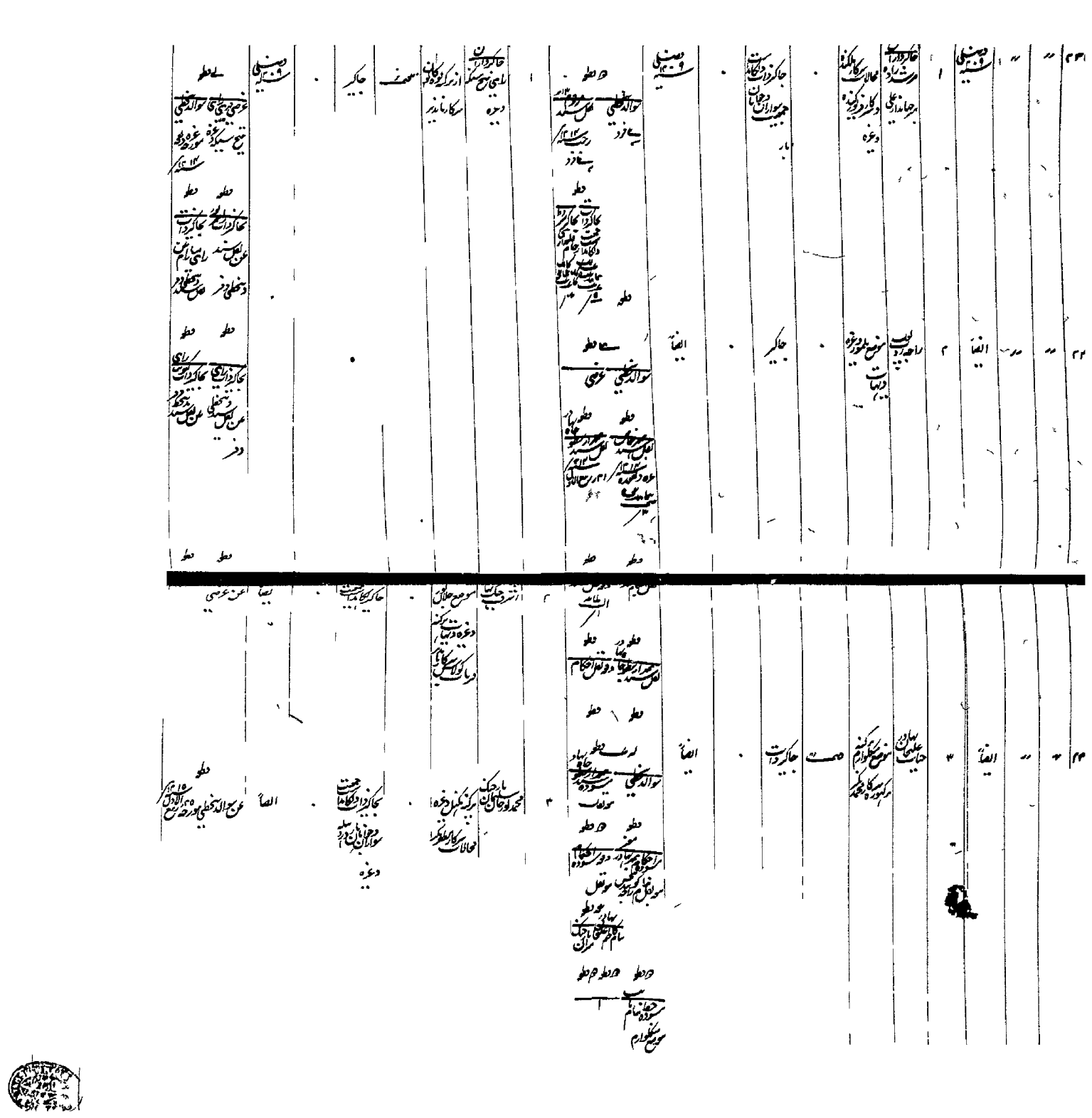

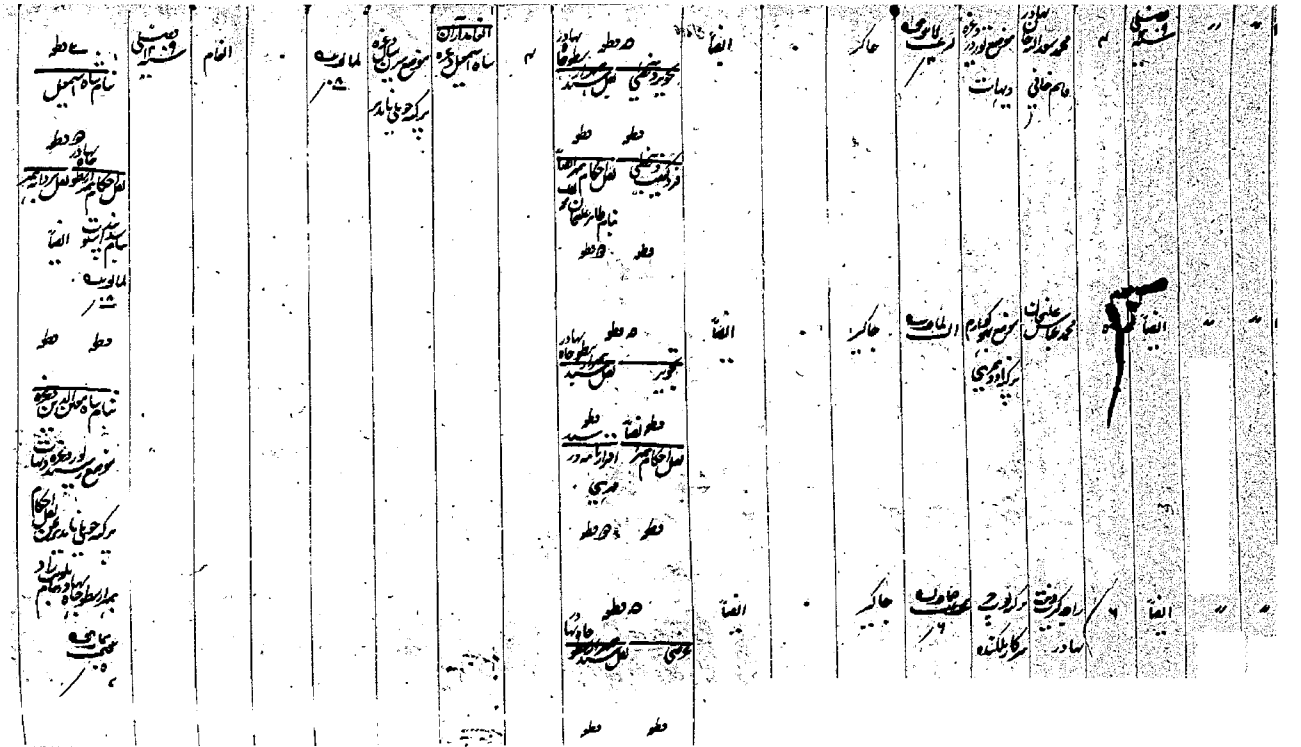

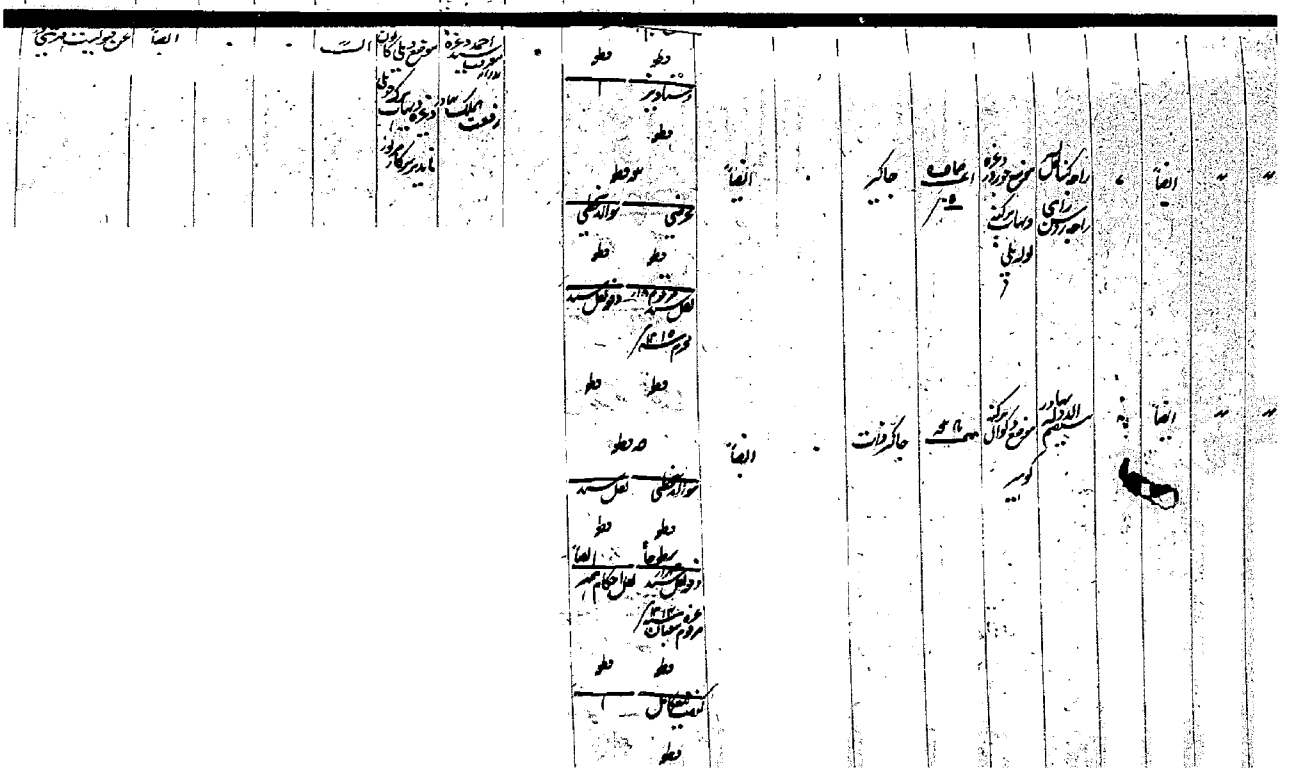

۳۴۴ ″ ″ وصیلی شقہ ۴ محمد سعد اللہ خان بہادر موضع نورپور وغیرہ عاملخانی دیہات لاہوری جاگیر ۔ ایضاً

نقل سند بطور جاگیر ... تحویل خفی
وطو دوطو
نقل احکام مہر ... فرد ثبت ...
نام طاہر علی خان
وطو دوطو

الفامدارن شاہ اسمٰعیل وغیرہ موضع ... وغیرہ پرگنہ ... مالیہ ۔ الغام وصیلی شقہ
دوطو نام شاہ اسمٰعیل
دوطو بہادر
نقل احکام ... نقل ...
نام ... ایضاً
مالیہ
وطو وطو
نام شاہ ... وغیرہ
موضع ... وغیرہ دیہات
پرگنہ ... نقل احکام
بہادر ...

۳۴۵ ″ ″ ایضاً ۵ محمد عباس علی خان موضع کوام پرگنہ ... الطاف ... جاگیر ۔ ایضاً

دوطو
نقل سند ... تحویل
وطو ایضاً
نقل احکام مہر ... اقرار نامہ ...
وطو دوطو

۳۴۶ ″ ″ ایضاً ۶ راجہ کرت ونت ... بہادر موضع ... سرکار ... عنایت ... جاگیر ۔ ایضاً

دوطو
نقل سند ... تحویلی
وطو وطو

[illegible]

رفعت ... بہادر ... وغیرہ ... موضع ...
وطو

۳۴[illegible] ″ ″ ایضاً ۷ راجہ کنول ... موضع ... وغیرہ راجہ ... دیہات پرگنہ ... عنایت ... جاگیر ۔ ایضاً

دوطو
تحویلی ... تعلقی
وطو
نقل سند ... دو نقل سند
محرم ...
وطو وطو

۳۴۸ ″ ″ ایضاً ۸ سیف الدولہ ... بہادر موضع ... پرگنہ ... عنایت جاگیر ذات ۔ ایضاً

دوطو
... نقل سند
وطو
... ایضاً
دو نقل سند نقل احکام مہر
مرقوم ...
وطو وطو
[illegible]
وطو

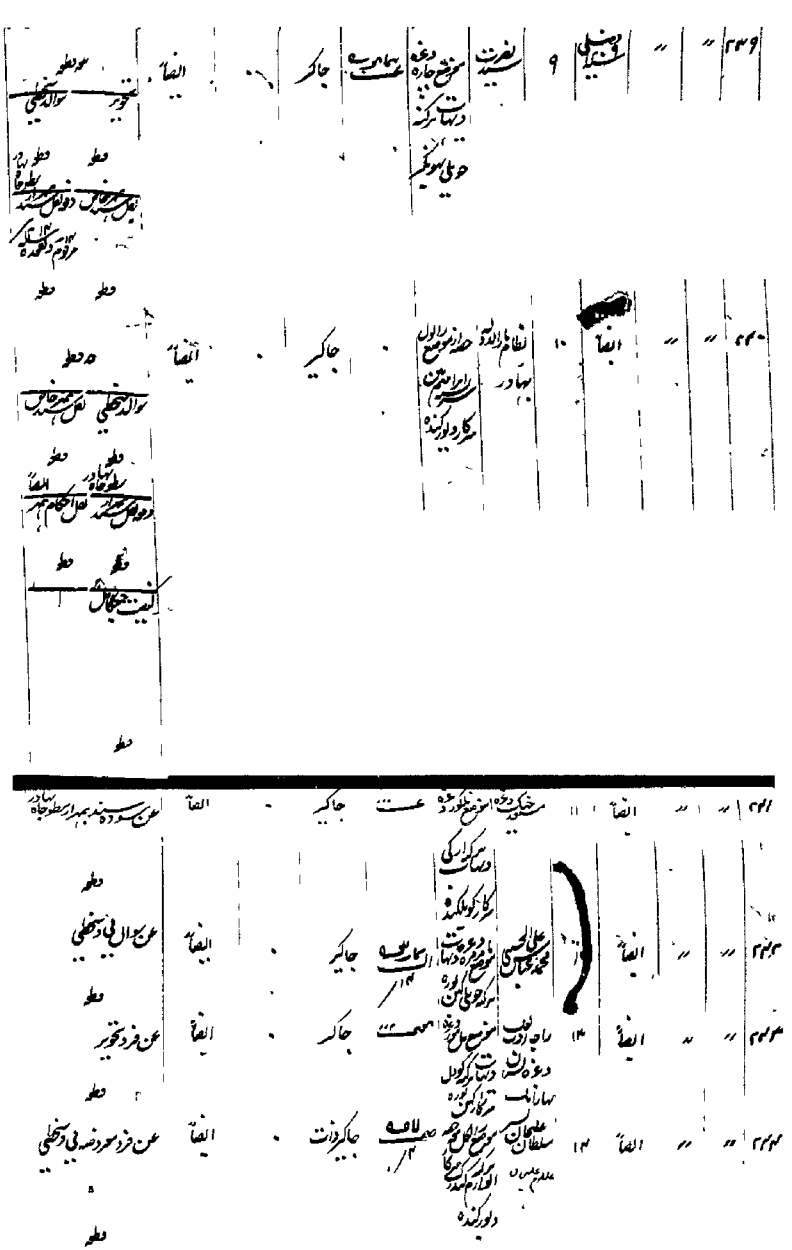

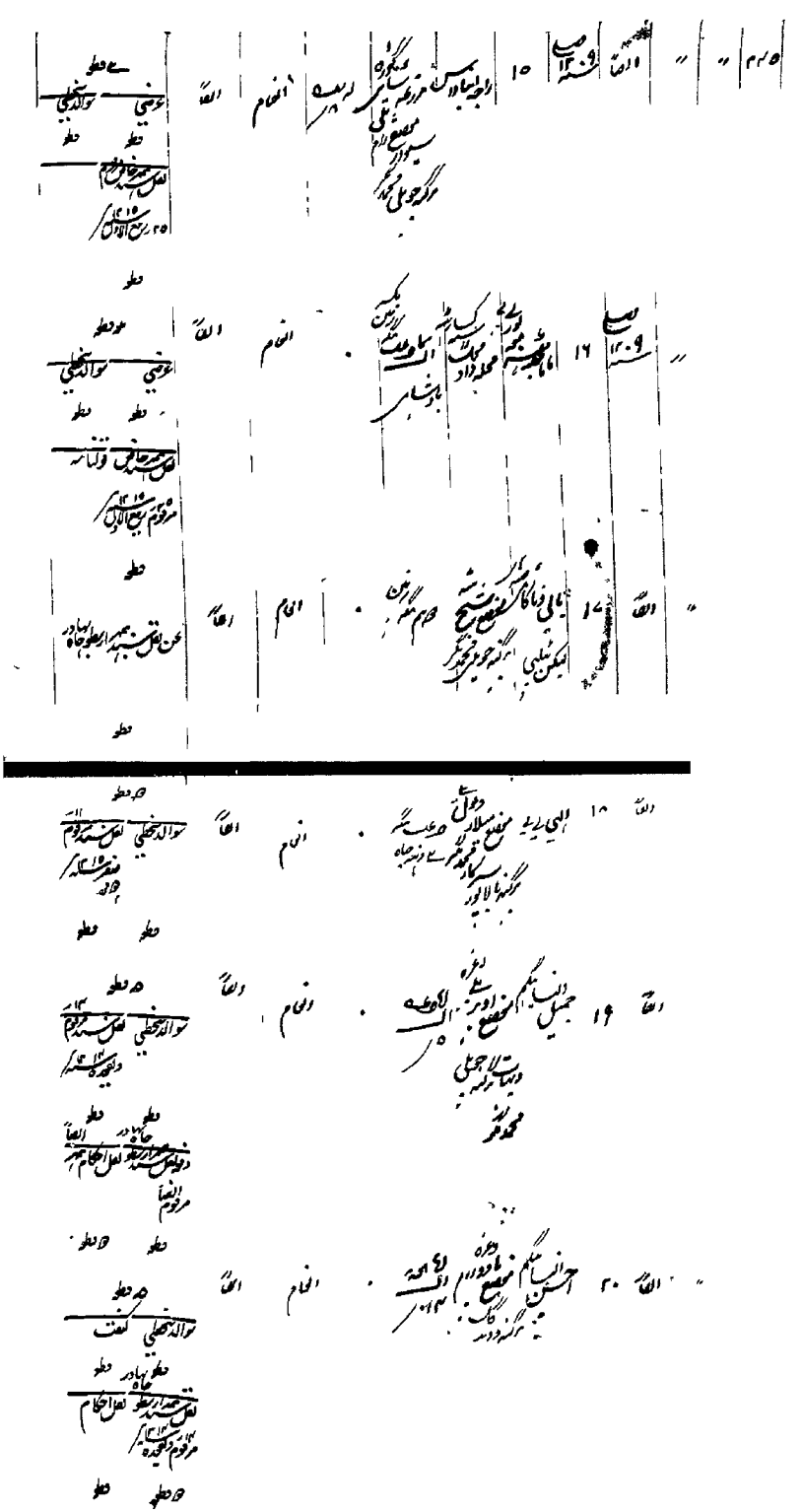

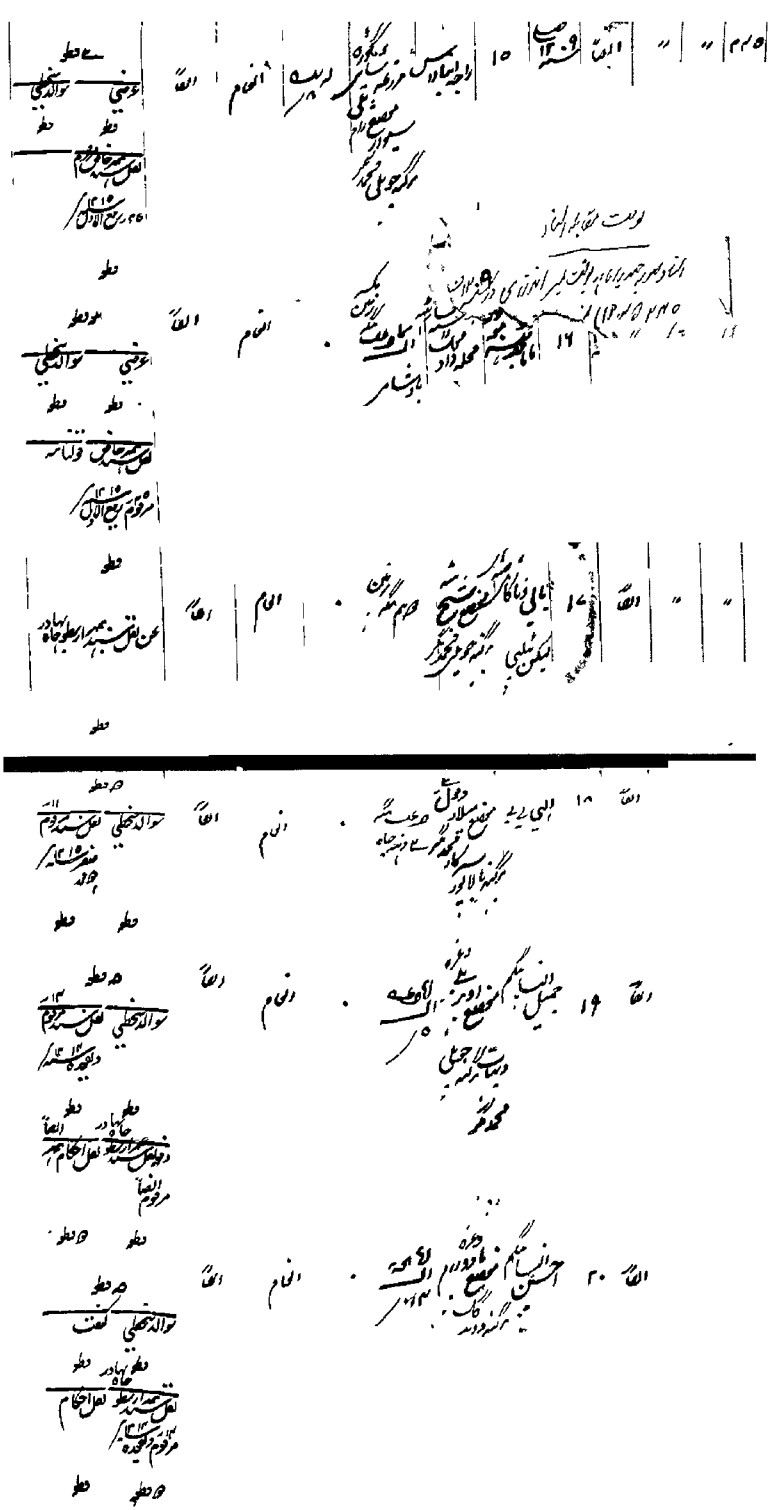

۲۴۹ ،، ،، ،، شاملات ... ۵ کنور لچمن سنگه طرف سوائی سنگه وغیره دیهات کیا موتی سرکار کولاس ... جاگیر نگاهداشت جمعیت سواران ... ایضاً ... ده قطعه نقل سرورانه عرضی

قطعه نقل احکام بمهر ... نقل مهر ... بنام الدوله جنگ بهادر

قطعه قطعه

نقل خط

قطعه

۲۵۰ ،، ،، ،، ایضاً ایضاً ۶ لعل محمد خان ... موضع ... سرکار ... الملک ... جاگیر ... ایضاً ... قطعه نقل احکام ایضاً ... بهادر مرحوم ربیع الثانی

قطعه قطعه

۳ داود علیخان ... کوتوال ... سرکار ... کده ... جاگیر در وجه تنخواه نگاهداشت سواران جمعیت

ملی ... همه قطعه ... عرضی سوال ... قطعه قطعه ... نقل ... احکام ... بهادر ... خان ... مرقوم ربیع ... قطعه قطعه ... قطعه قطعه ... اقرارنامه

نقل احکام ایضاً

قطعه

۲۵۰ ،، ،، ،، ایضاً ۷ منصور خان طرف خورد ... سرکار کیا موتی وغیره دیهات سرکار کولاس ... جاگیر ... ایضاً ... قطعه عرضی وغیره عرضی

قطعه قطعه

نقل ... لیست

۲۵۱ ،، ،، ایضاً ۸ نواب ... الملک ... الدوله ... محالات ... محمد نور خان بهادر ملکنده ... سلیمان ... جاگیر نگاهداشت جمعیت سواران ... دیوانان ... ایضاً ... قطعه ... قطعه ... بهادر ... نقل مهر ... مرقوم ...

قطعه ... قطعه

۴ محمد رحیم خان بهادر ... ضیاء الدوله ... سرکار ... جاگیر ... ایضاً ... قطعه ... عرضی سوال ... قطعه قطعه ... نقل احکام بمهر اقرارنامه ... بهادر

۲۵۳	〃	〃	ایضاً	۹	سہاب خان ولد	از ریاست لوہارو	سوملک	جاگیرات	-	ایضاً			
۲۵۴	〃	〃	ایضاً	۱۰	محمد احسان خان ولد	از موضع کلوڑ	-	جاگیرات	-	ایضاً	عن نصل عم خاص مرحوم		

۲۵۵	〃	〃	اصلی	۱۱	الحاج میاں	موضع ناکو دریا	سات	اعشاریہ	الغام	ساڑھے اصلی	۷ روپے

تحریر — سوا لاکھ خطی — ۷ روپے

۷ روپے — سہ دانی فوج ۱۵ — اصل سند — صدر ۱۶ء

۷ روپے — ۷ روپے — بہادر — سہ دانی علوجاہ — اصل حاکم ضلع — مردم ۱۵ محرم ۱۶ء — نام کام علیحدہ

۷ روپے — ۷ روپے

۲۵۶	〃	〃	ایضاً	۱۲	بہرو	مانو سیکم	موضع ملکہ	.	.	الغام	ایضاً

برکر خوشی کار

محمد بکر

۷ روپے — سوا لاکھ خطی — اصل سند — مردم — ۱۷ ربیع الثانی ۱۶ء

۷ روپے — ۷ روپے

۲۵۷	〃	〃	ایضاً	۱۳	ہیبت	ایسکم	موضع عطا	.	.	الغام	ایضاً

دہیات — برکر خوشی

۷ روپے — سوا لاکھ خطی — اصل حاکم ضلع — مردم — ۱۷ ربیع الثانی ۱۶ء — نام کام علیحدہ

بہادر دغرہ

۷ روپے — ۷ روپے

۲۵۸	〃	〃	ایضاً	۱۴	چھوٹا	مانی	موضع سال	.	.	الغام	ایضاً

زوجہ مالا — برکر مستقی — دہیات

۷ روپے — عرضی — سہ دانی علوجاہ — بہادر — مردم ۱۵ ربیع الثانی ۱۶ء

۷ روپے — ۷ روپے

۲۵۹	〃	〃	ایضاً	۱۵	عزت	خانم	موضع کدیکل	ساموجہ	۹	الغام	ایضاً

برکر مالا — پور کار

محمد بکر

۷ روپے — سوا لاکھ خطی — اصل حاکم ضلع — مردم — ۱۵ ربیع الثانی ۱۶ء

۷ روپے — ۷ روپے

۲۶۰	〃	〃		〃		۱۶	انعام خانم	سوض محکم کرکہ حویلی	.	انعام موازی ۲ بیگہ سکنہ جہانگیر آباد زمین موضع خاب ودر اضافی	ایضاً

حد قطعہ

سوالد خطی ولد محمد خاص

۴۰ روپیہ عقدہ ۱۵ اکبر

قطعہ قطعہ

۲۶۱	〃	ایضاً	〃	〃		۱۷	انعام خانم	سوض نگوارم کرکہ حویلی محمد بکر	۱۲ سال موضع	انعام	ایضاً

لے قطعہ

تحویر سوالد خطی

قطعہ قطعہ

نقل محمد خاص نقل سند اسد جاہ

۱۵ مردوم صفر ۱۲۱۶ھ بہادر ۱۶ روزہ

خرم ۱۲۱۶ھ

حد قطعہ

قطعہ قطعہ

نقل حکام سابقہ ایضاً

بنام کارم علی خان

قطعہ

۲۶۲	〃	〃	ایضاً	〃		۱۸	انعام حیدر	مزرعہ ماں کھوی یکم حجر دسہ کاکورہ سوار سوض سام بیگہ حویلی بکر	.	انعام حیدر جات بقرہ	ایضا

حد قطعہ

سوالد خطی نقل سند محمد خاص

۱۱ مردوم صفر ۱۲۱۶ھ

قطعہ قطعہ

۲۶۳	〃	〃	ایضاً	〃		۱۹	فاطمہ	سوض ملکا حویلی کرکہ عدیدہ	وسعہ .	انعام موازی ۲ بیگہ سکنہ مخیر دہ ال	ایضاً

سے قطعہ

عرضی سوالد خطی

قطعہ قطعہ

نقل محمد خاص

۹ ربیع الاول ۱۲۱۶ھ

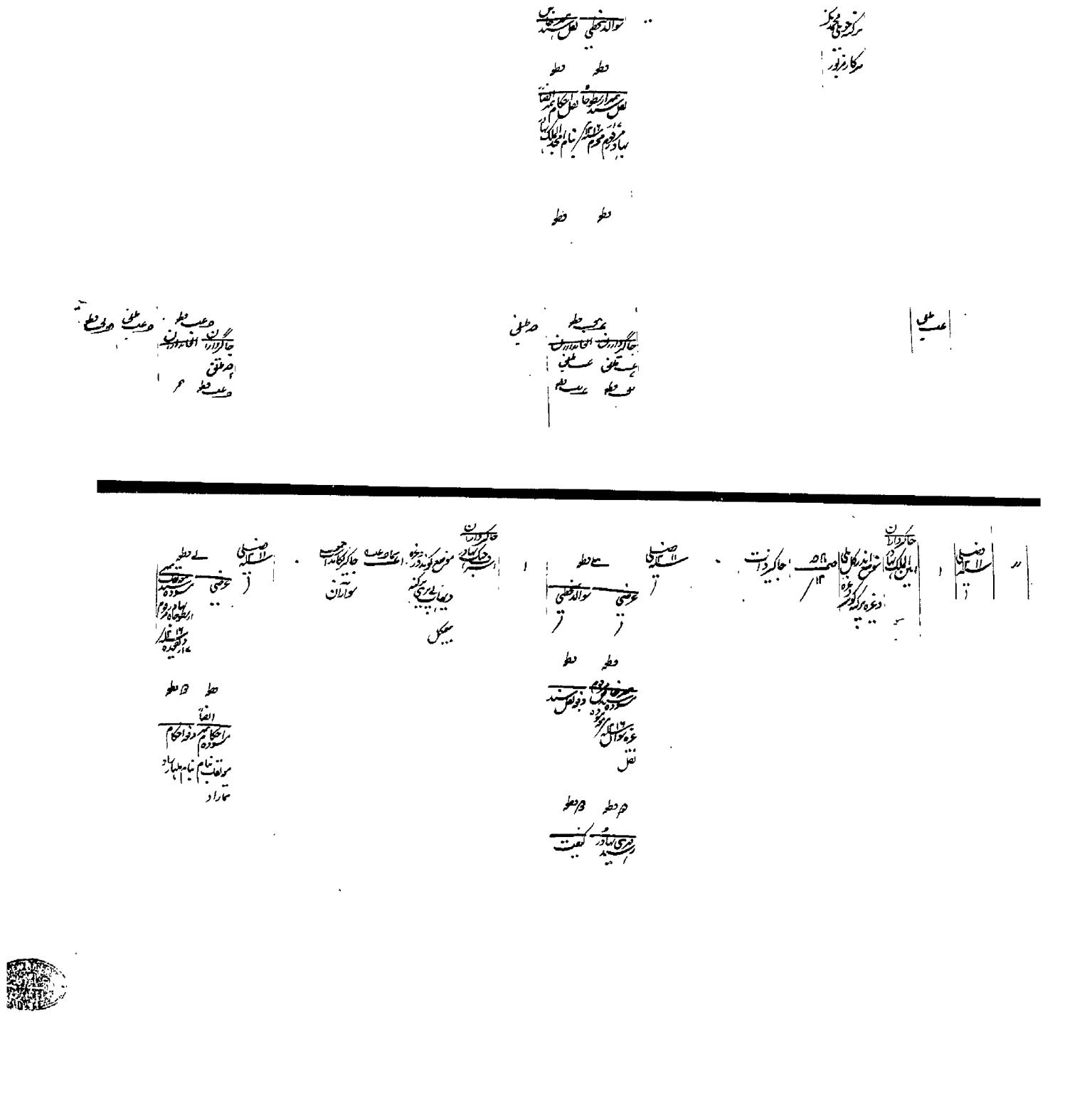

۴۶۶	〃	〃	ایضاً	۳	میر حسن خان بهادر	موضع شیوانور دعوه دهات مرکنی اودهری کار بهونکر	۰	جاگیرات	۰	ایضاً	سنه ۱۲	موضع مانوپار کی کرنه کودهی کار سلطنتنگر	۲	اندراوستهی دیغره
۴۶۷	〃	〃	ایضاً	۳	راجه چندیلال	موضع چیل دعوه دهات گوسر	۰	جاگیرات	۰	ایضاً		موضع ماکوپار کی کرنه کودهی کار سلطنتنگر	۲	اندراوستهی دیغره
۴۶۸	〃	〃	ایضاً	۳	حافظ یار خیلدار	موضع قاضی دعوه دهات مرکنی کوچل کار سیدک	سنه ۱۲	جاگیرات	۰	ایضاً		موضع ماکوپار کی کرنه لوه کاتون مرکنار نادیر	۲	راجه بهاجه

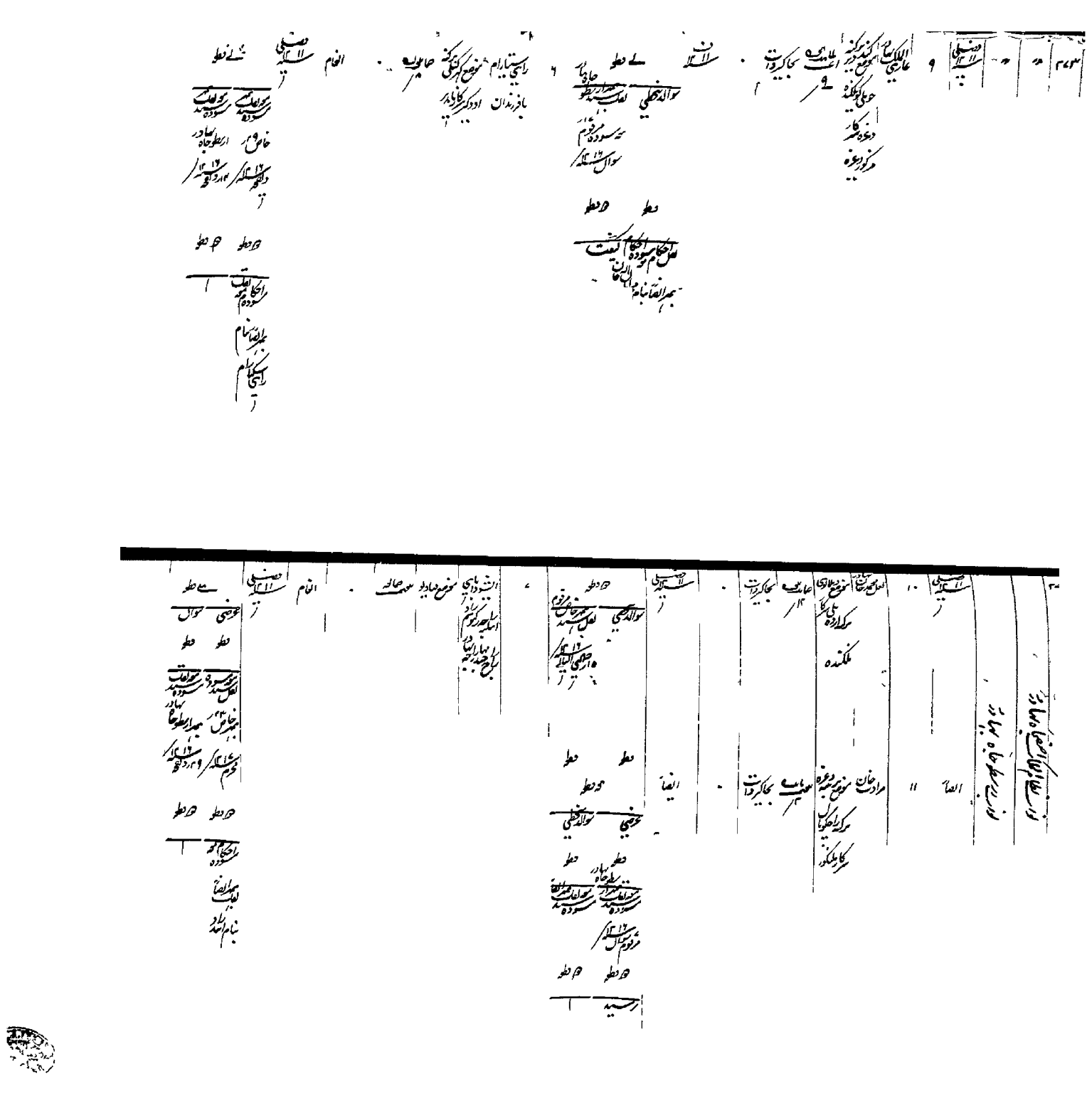

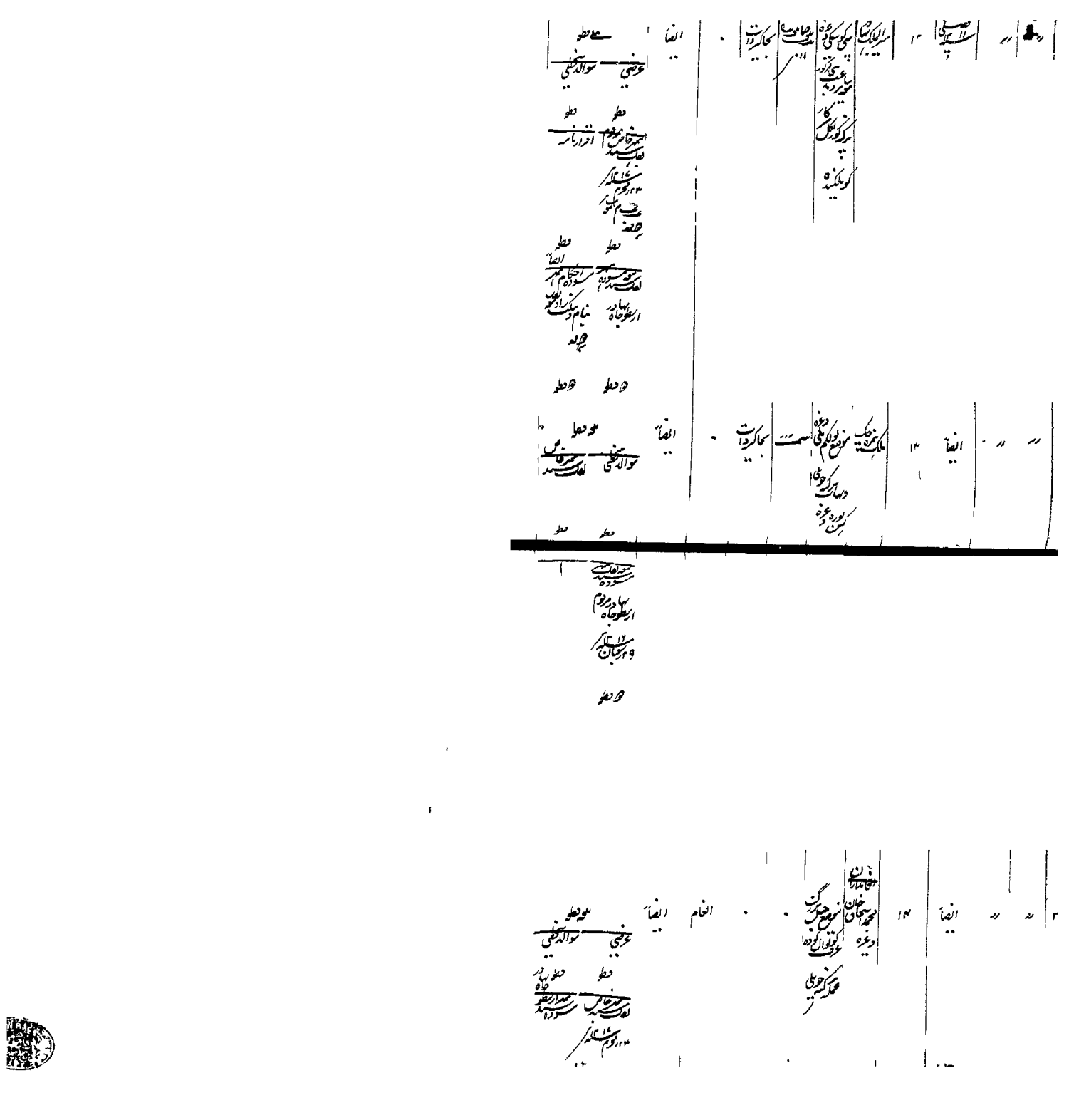

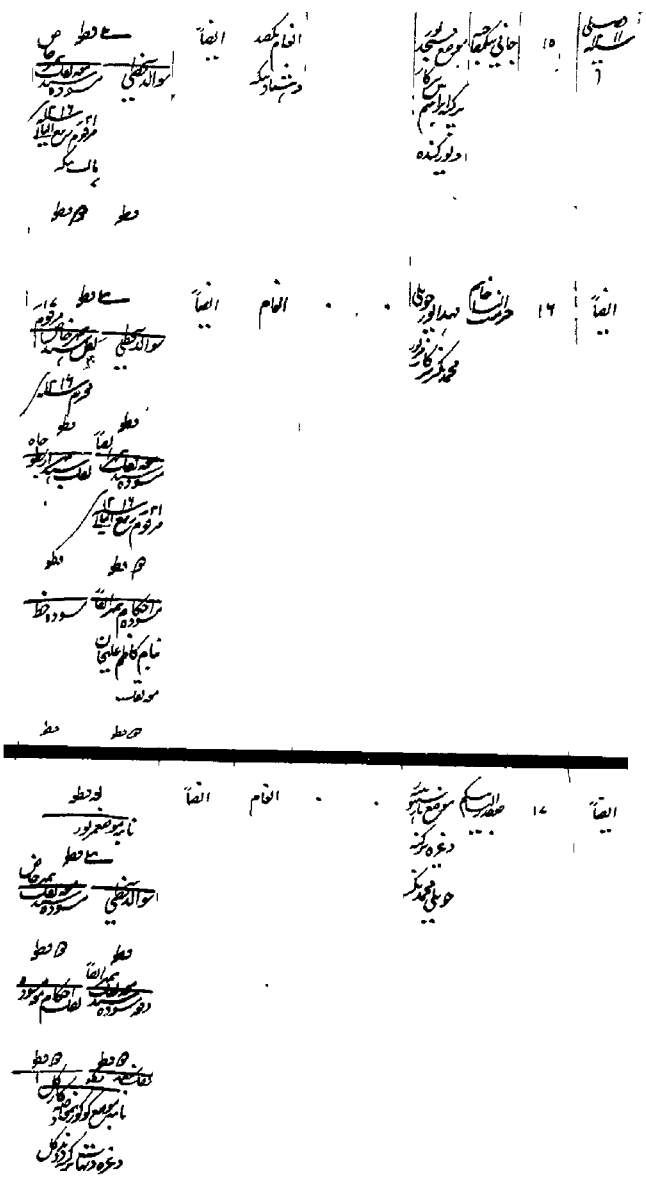

〃	[illegible]	۱۸	عمدہ خان اسمٰعیل خان سید اسمٰعیل ۔ محمد مکی	۰	۰	انعام	ایضاً

لدعا خطہ
عرضی — خطہ
سوالداخلی — خطہ

خطہ
سررشتہ دار احکام مرسل
مدلل
عبدالغفار نام
عبدالصمد خان

خطہ
سررشتہ دار احکام مرسل
مدلل
نام فارغہ

خطہ
رشید الدین

خطہ

〃	ایضاً	۱۹	شیخ فتح محمد خان ۔ محمد مکی ۔	۰	۰	انعام	ایضاً

خطہ
عرضی — خطہ
سررشتہ دار احکام مرسل
ارسطو جاہ بہادر

خطہ
سررشتہ دار احکام مرسل
عبدالغفار نام غلام غوث خان

خطہ

خطہ
عرضی — خطہ
سوالداخلی — خطہ

خطہ
سررشتہ دار احکام مرسل
مدلل
عبدالغفار نام
عبدالصمد خان

خطہ
سررشتہ دار احکام مرسل
مدلل
نام فارغہ

خطہ
رشید الدین

خطہ

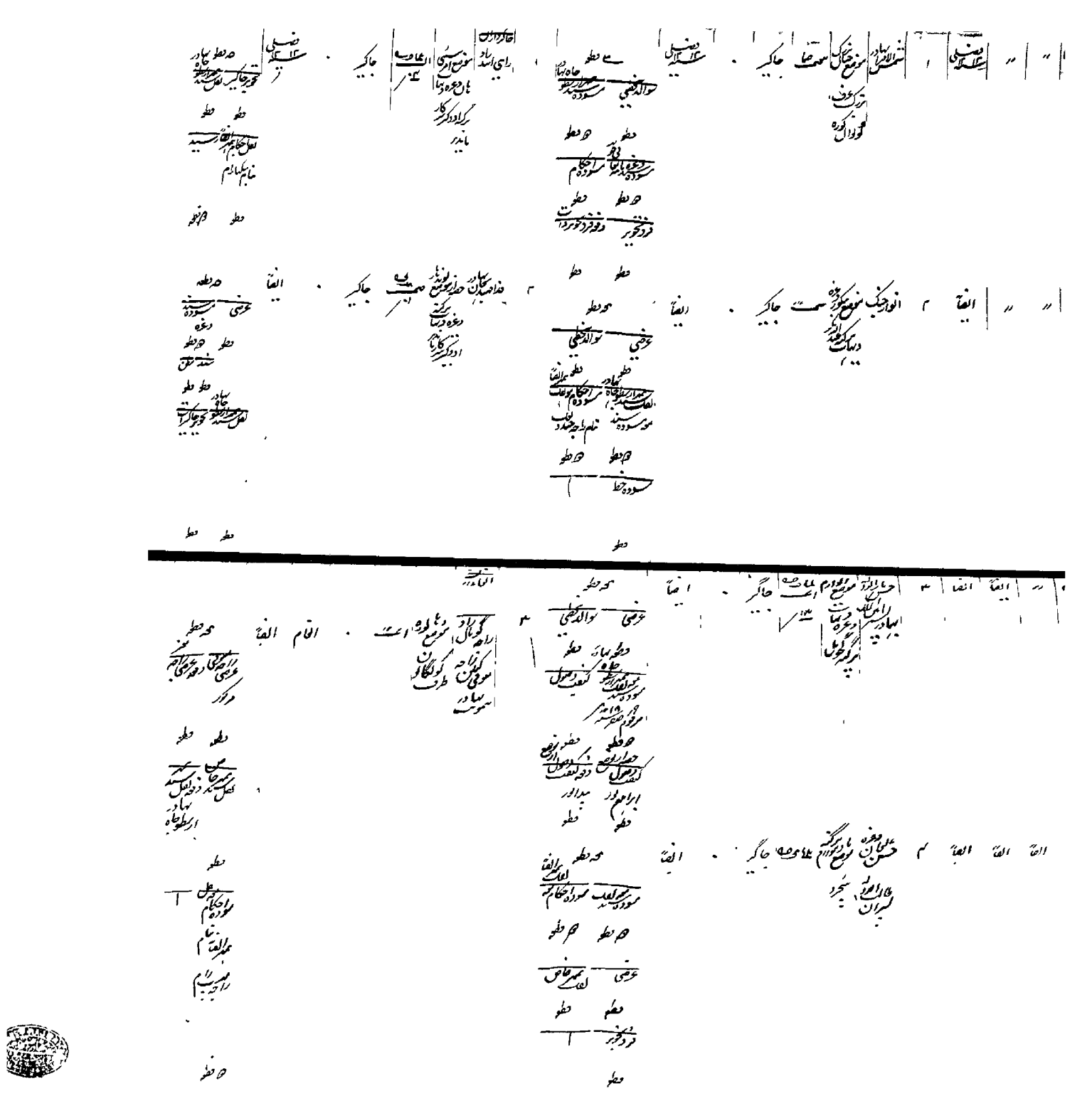

۵ | حیدر علی | موضع ... دغیره دیهات | جاگیر | . | ایضاً | عن سوده سند مهر ارسطوجاه بهادر | ۳ | ... | ۱۸ عسه | . | انعام | ۱۲۱۲ | در قطو

سوال سوده سند مهر ارسطوجاه بهادر

قطو

۶ | ایضاً | ... موضع ... وغیره | جاگیر | . | ایضاً | همه قطو

سوال الدیعی | نقل سند مهر ارسطوجاه بهادر

مهر سوده سند

ربیع الاول [illegible]

قطو | در قطو

سوده احکام ... فرد جو جاگیر

بنام محمد ... بهادر

قطو | در قطو

نقل ...

قطو

۷ | ایضاً | مولوی ... موضع ... | جاگیر | . | ایضاً | در قطو

سوال الدیعی | سوده سند ...

ارسطوجاه بهادر

قطو | در قطو

سوده احکام بنام ... فرد جو جاگیر

محمد ... علی الحسینی

قطو | قطو

۸ | ایضاً | عظیم الدوله بهادر سرکار ... | . | جاگیر | . | ایضاً | در قطو

نقل سند مهر ارسطوجاه بهادر | سوده تاکید

مهر سوال ...

قطو | قطو

۹ | ایضاً | مهر ... بهادر موضع ... دغیره دیهات | . | جاگیر | . | ایضاً | مهر قطو

... | سوده سند ... جاگیر

بنام ... بهادر

قطو | قطو

سوده سند مهر ارسطوجاه ...

محمد ...

قطو

سوده ... هو دستاویز

محمد ...

در قطو | قطو

〃	〃	سید اصیل	۱۰	حکیم صالح خان	موضع کلور کرنہ کوئیل	۰	جاگیر	۰	ایضاً	عرضی سوالاتھی — عہ خط
〃	ایضاً	〃	۱۱	میر سلیمان خان	موضع کندہ وہ ادھاکہ کرنہ	۰	جاگیر	۰	ایضاً	سوالاتھی
〃	〃	ایضاً	۱۲	اقتدار الدولہ سمت سوار ۱۸ عہ خوب	کارکردگی	۰	جاگیر	۰	ایضاً	تجویز جاگیر
〃	〃	ایضاً	۱۳	الحاج الحرمین	موضع کوٹ وہ دیہات کرنہ	۰	جاگیر کاکاجمت سواران	۰	ایضاً	عرضی سوالاتھی

〃	[illegible]	۱۴	ادرک اسلام	موضع سرکن	[illegible]	۔	انعام	ایضاً	دغیرہ دستات
۱۵	ایضاً	۱۵	انجن اسلام	موضع صراحی	[illegible]	۔	انعام	ایضاً	باغات
〃	ایضاً	۱۶	رفیق اسلام	جسالوہ	[illegible]	۔	انعام	ایضاً	باغات
〃	ایضاً	۱۷	سماء سراج مالی	موضع الصاد کرنہ	لاعے	۔	انعام اسمی خرچ امام بارہ ہمراہی صادر دارد	ایضاً	بچرد
〃	ایضاً	۱۸	طلوع اسلام	موضع بیگ صاحب	[illegible]	۔	انعام	ایضاً	برکہ خرید

〃	〃	۱۲ اصلی	۱۹	کلهاری	متوسط	سکونت از	الغام	ایضاً	

(۳۴۳) نمبر غلطی سے چھوٹ گیا ہے

〃	ایضاً	۲۰	محمد اسلم	متوسط	کبوہ	اک	الغام	ایضاً	
〃	ایضاً	۲۱	راجہ دیپ رام	ازمنہ چھلم			الغام	ایضاً	
〃	ایضاً	۲۲	بولو بہار				الغام	ایضاً	
〃	ایضاً	۲۳	محمد الحسینی					ایضاً	

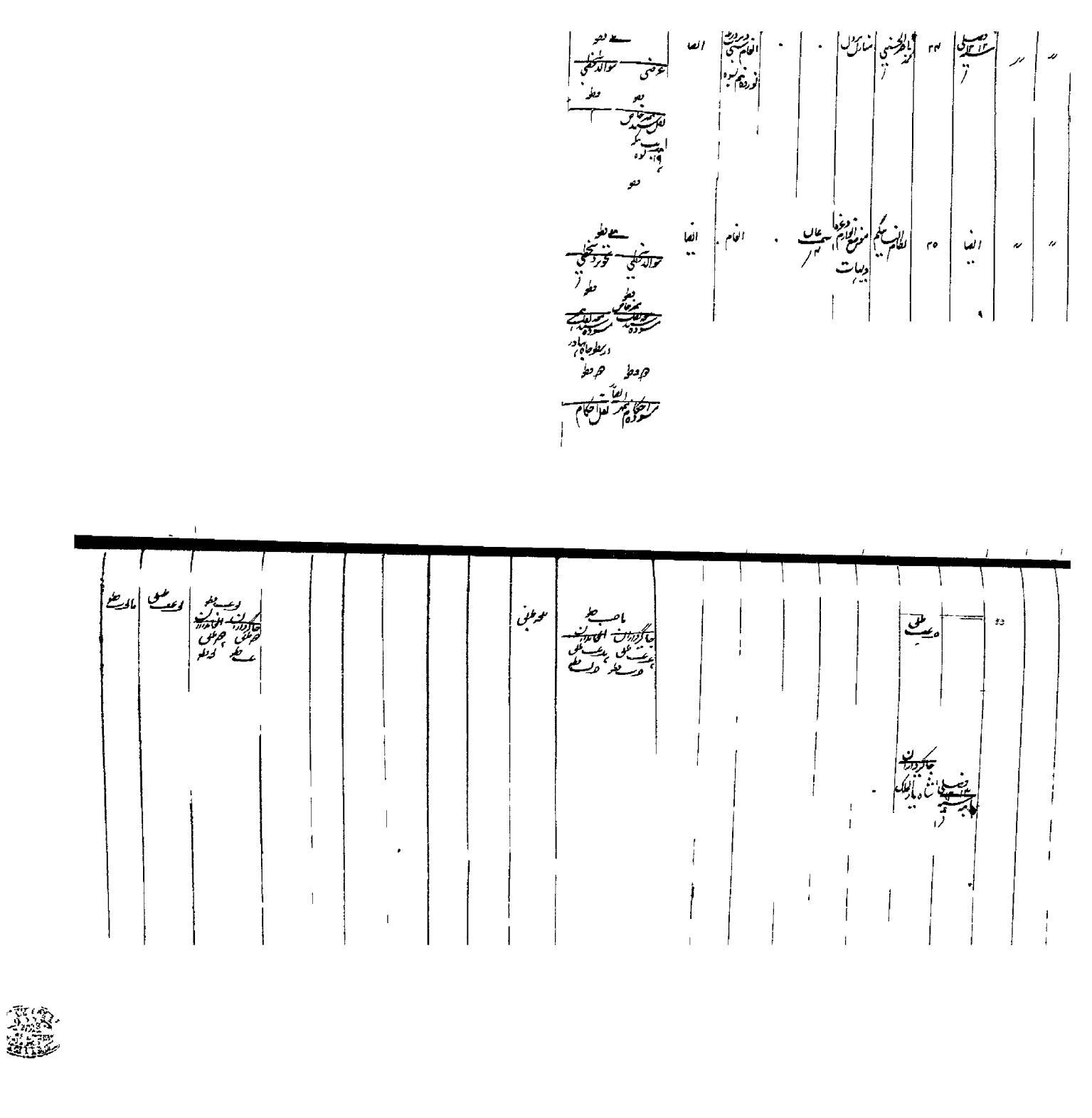

سہواً یہ ورق جوڑ گیا

فهرست اسامی نوکران جناب مستطاب عالی

فهرست اسامی نوکران جناب مستطاب عالی

۳۱	″	″	ایضاً	۴	اشتر خناب	سوغ کوتاهی	۰	جایر	۰	ایضاً			
۳۲	″	″	ایضاً	۳	جناب	سوغ دوراهی	۰	جایر	۰	ایضاً			

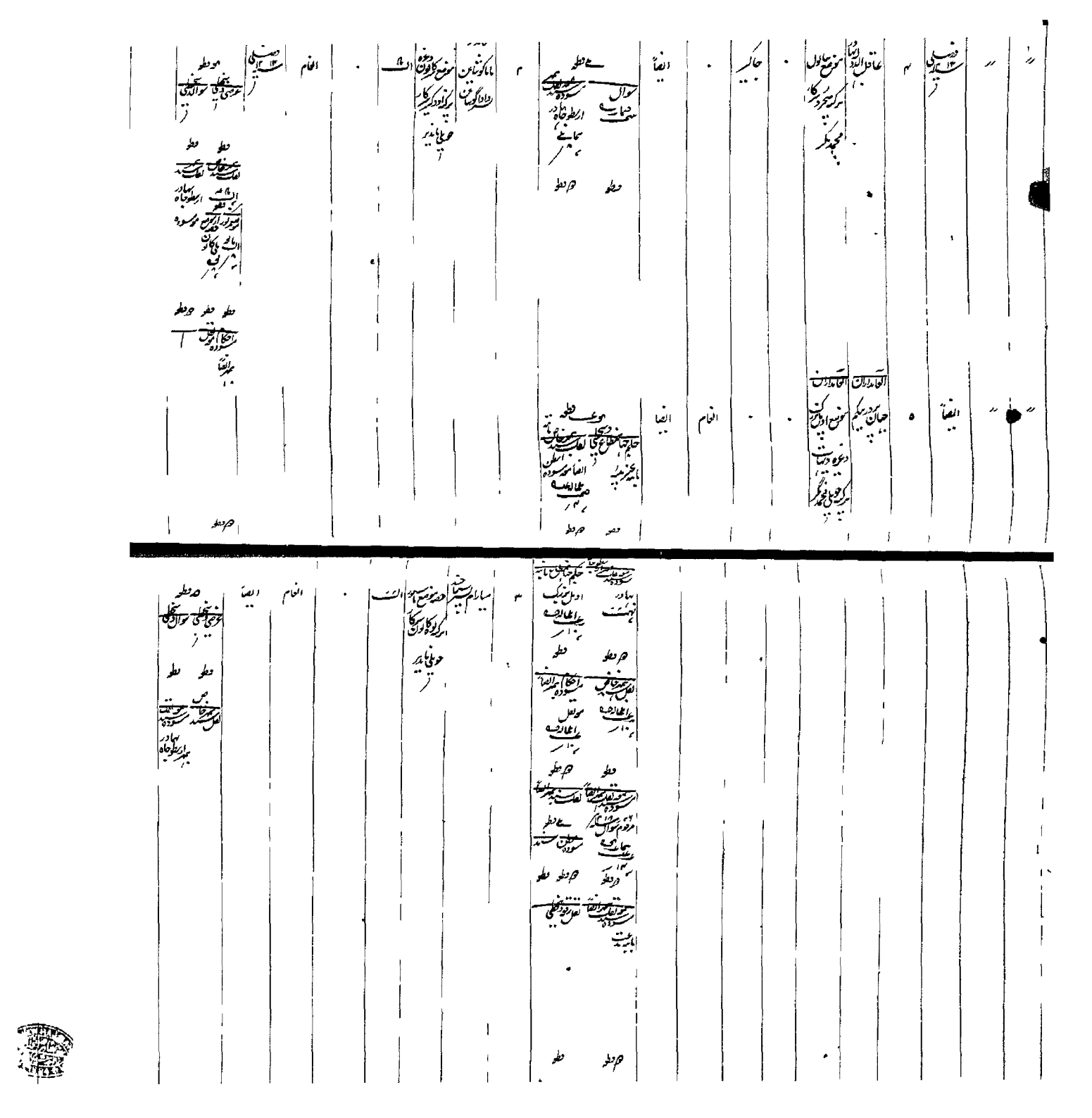

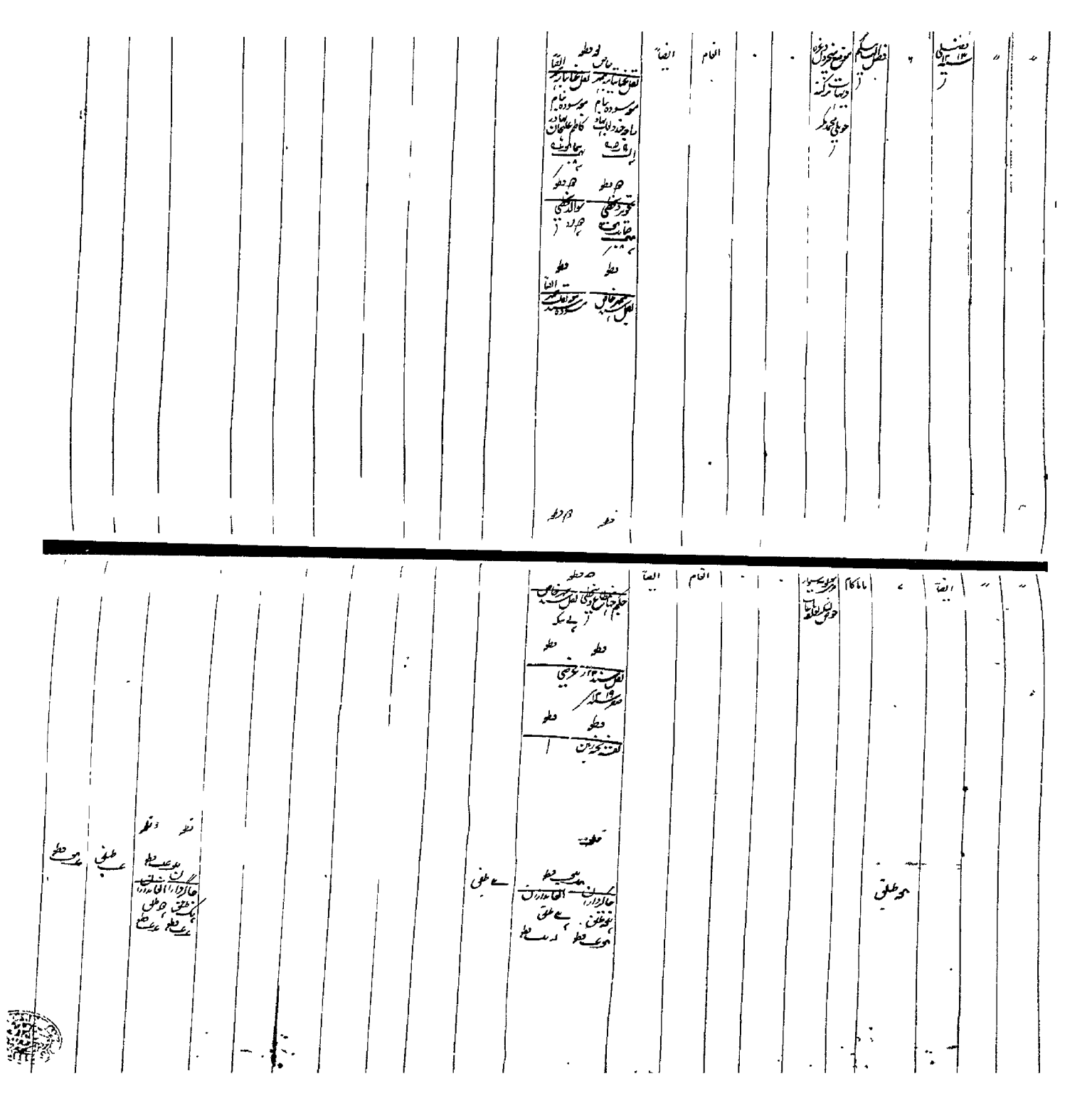

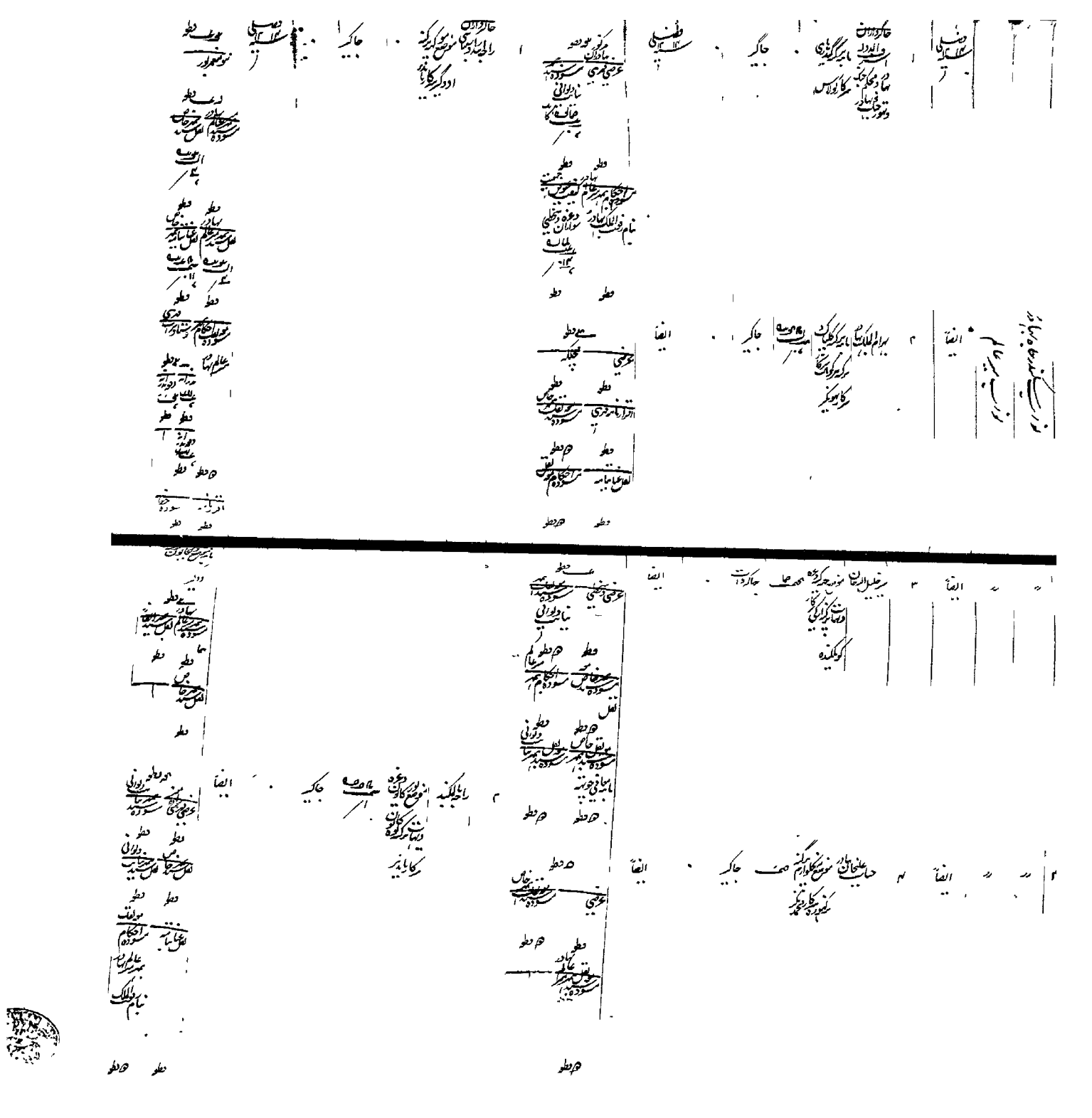

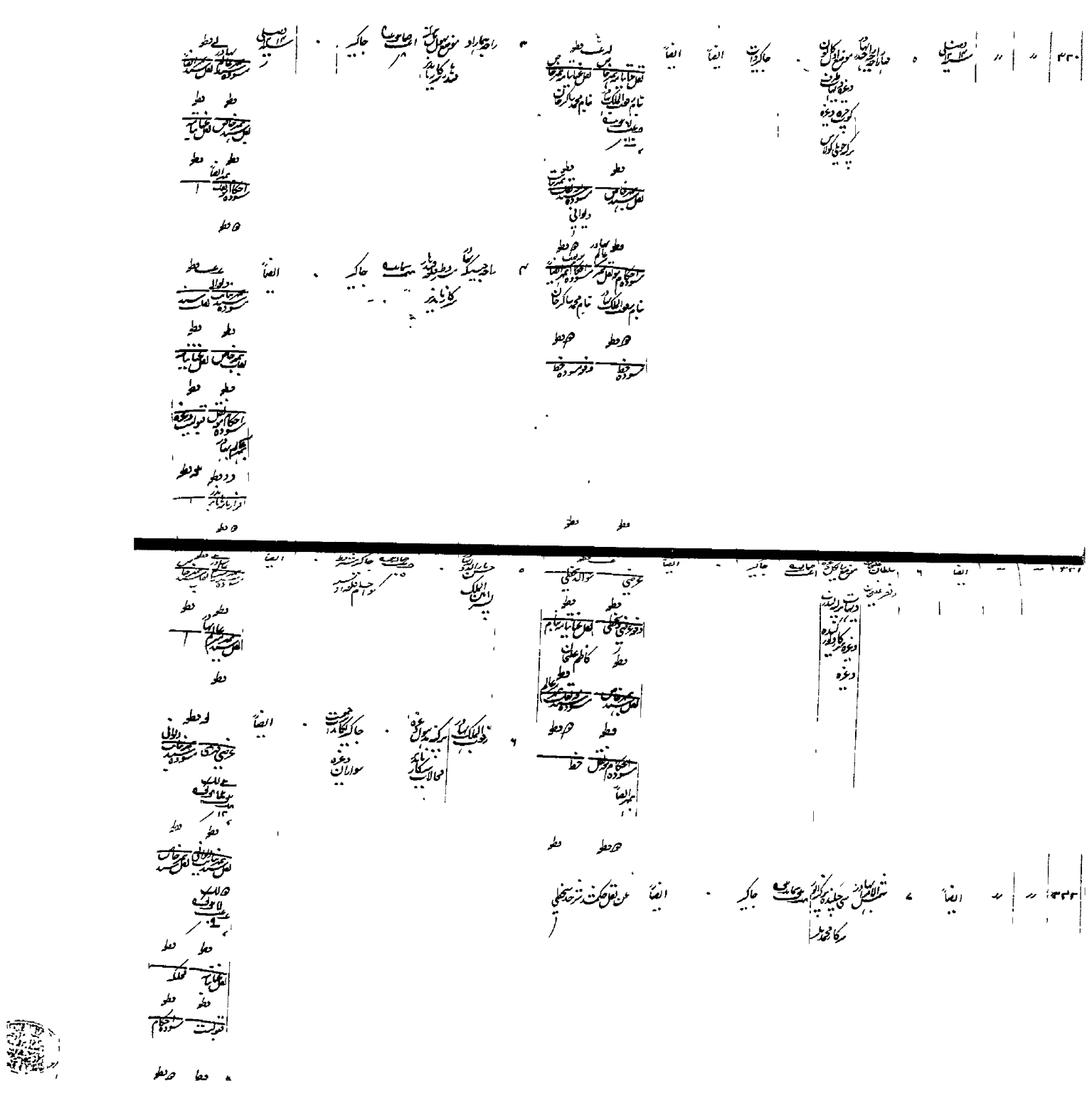

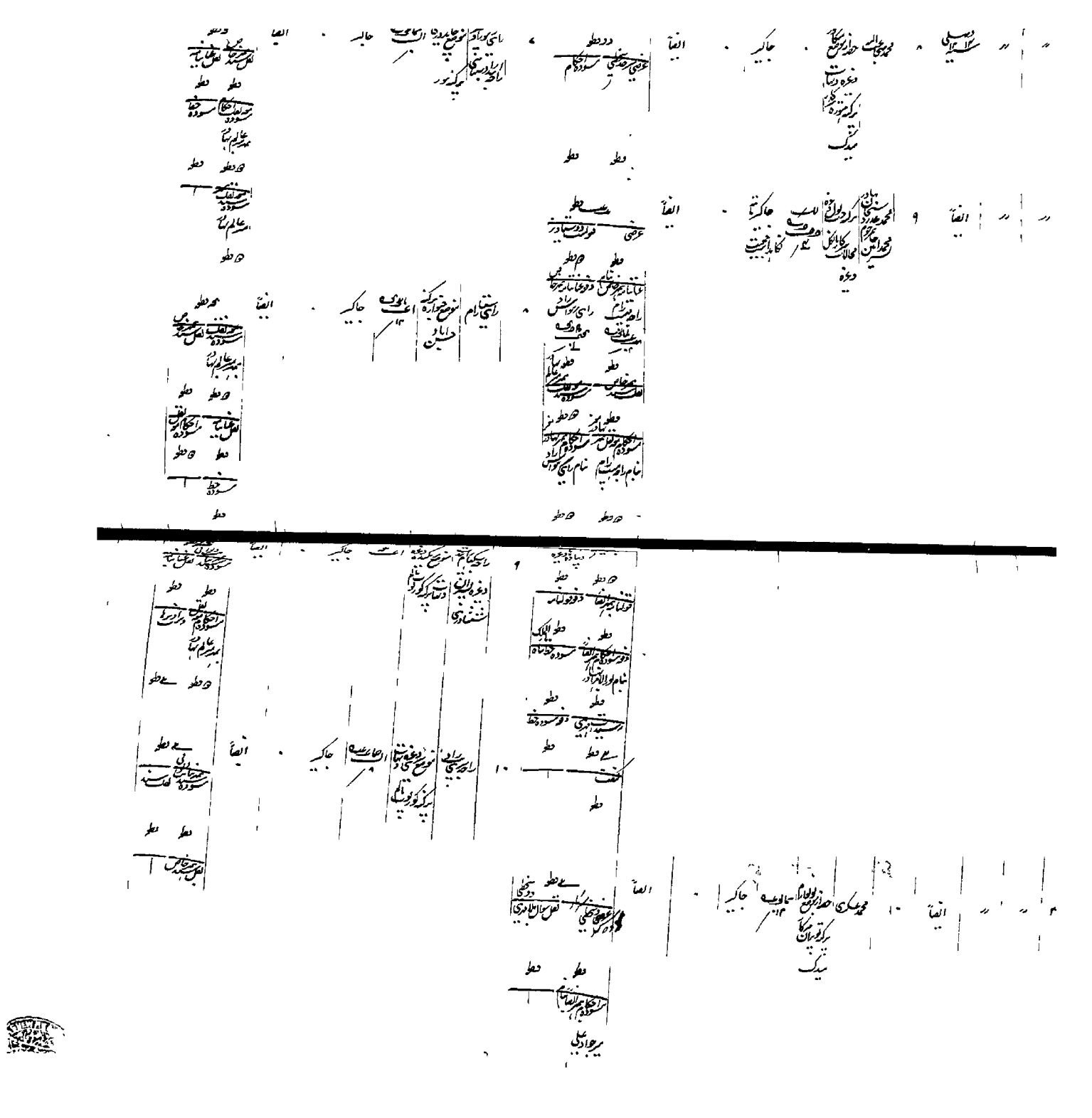

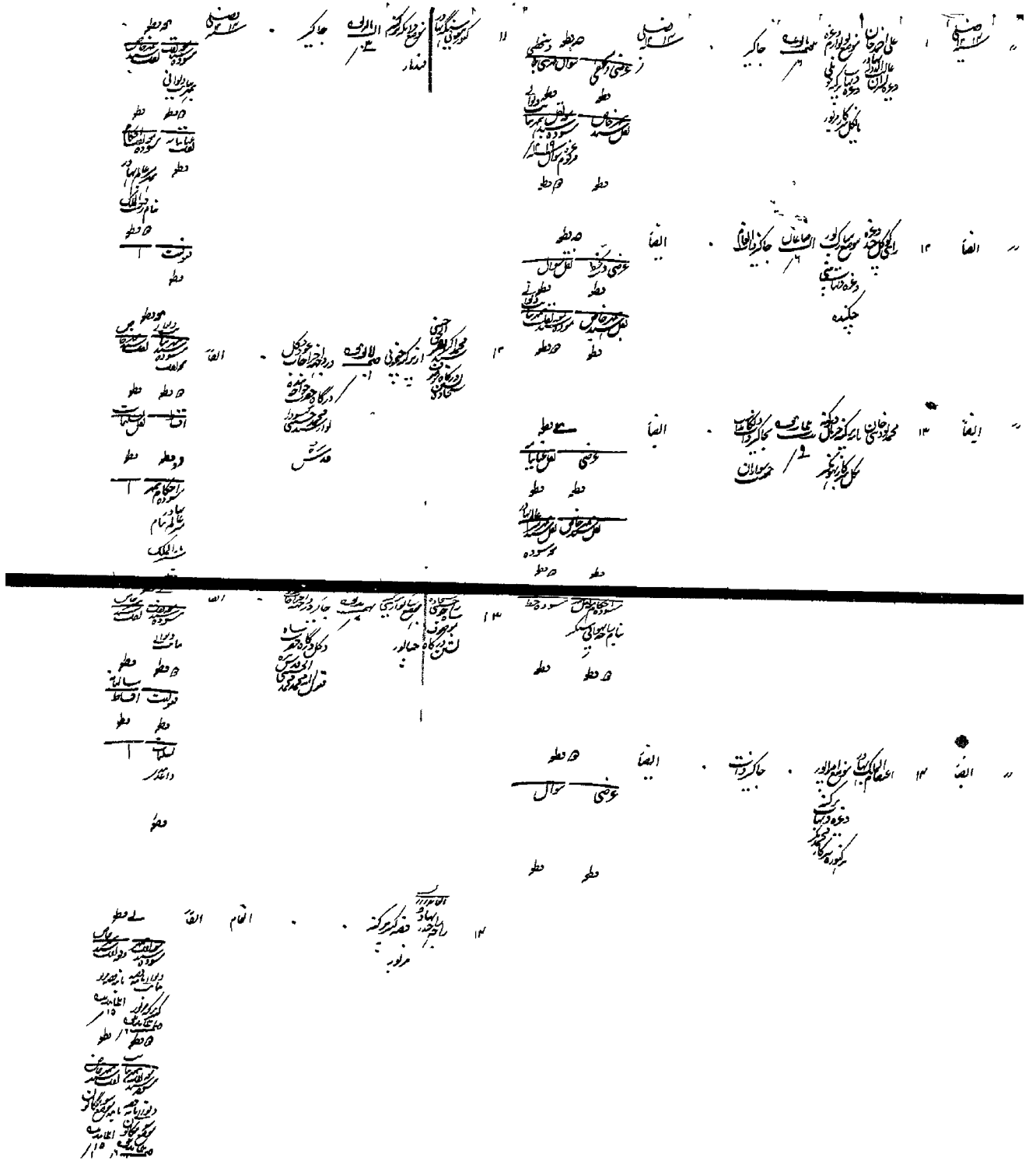

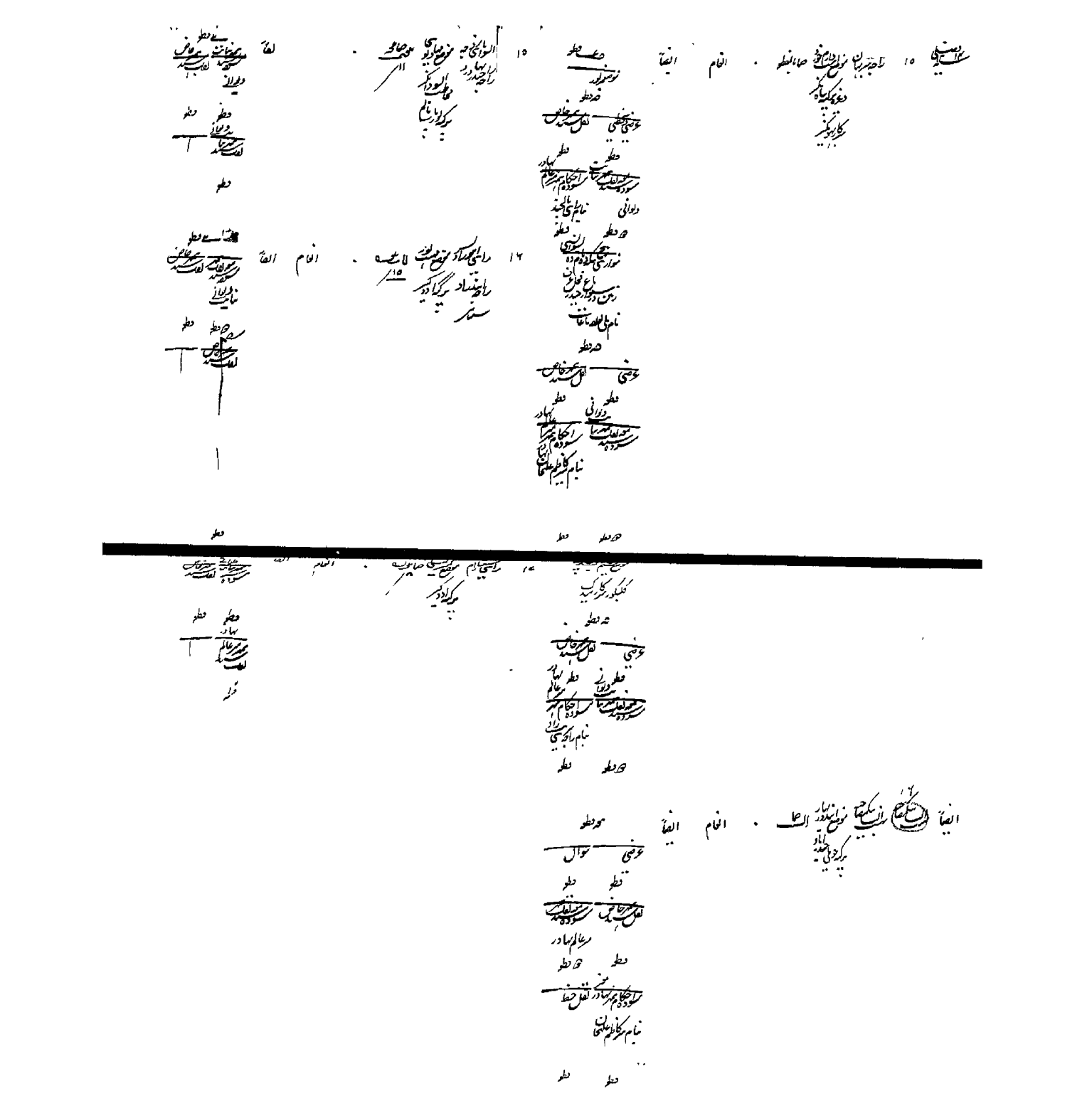

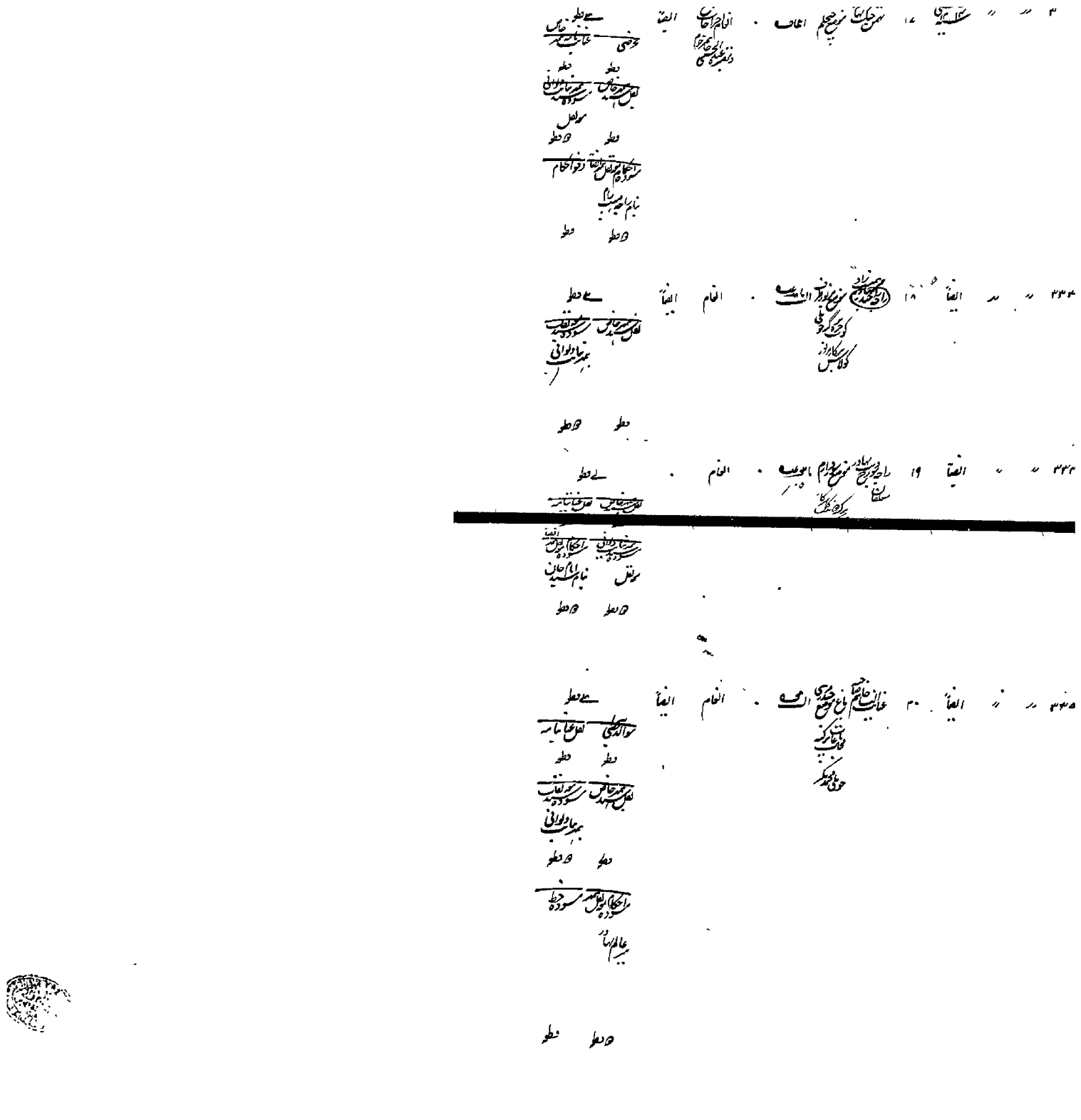

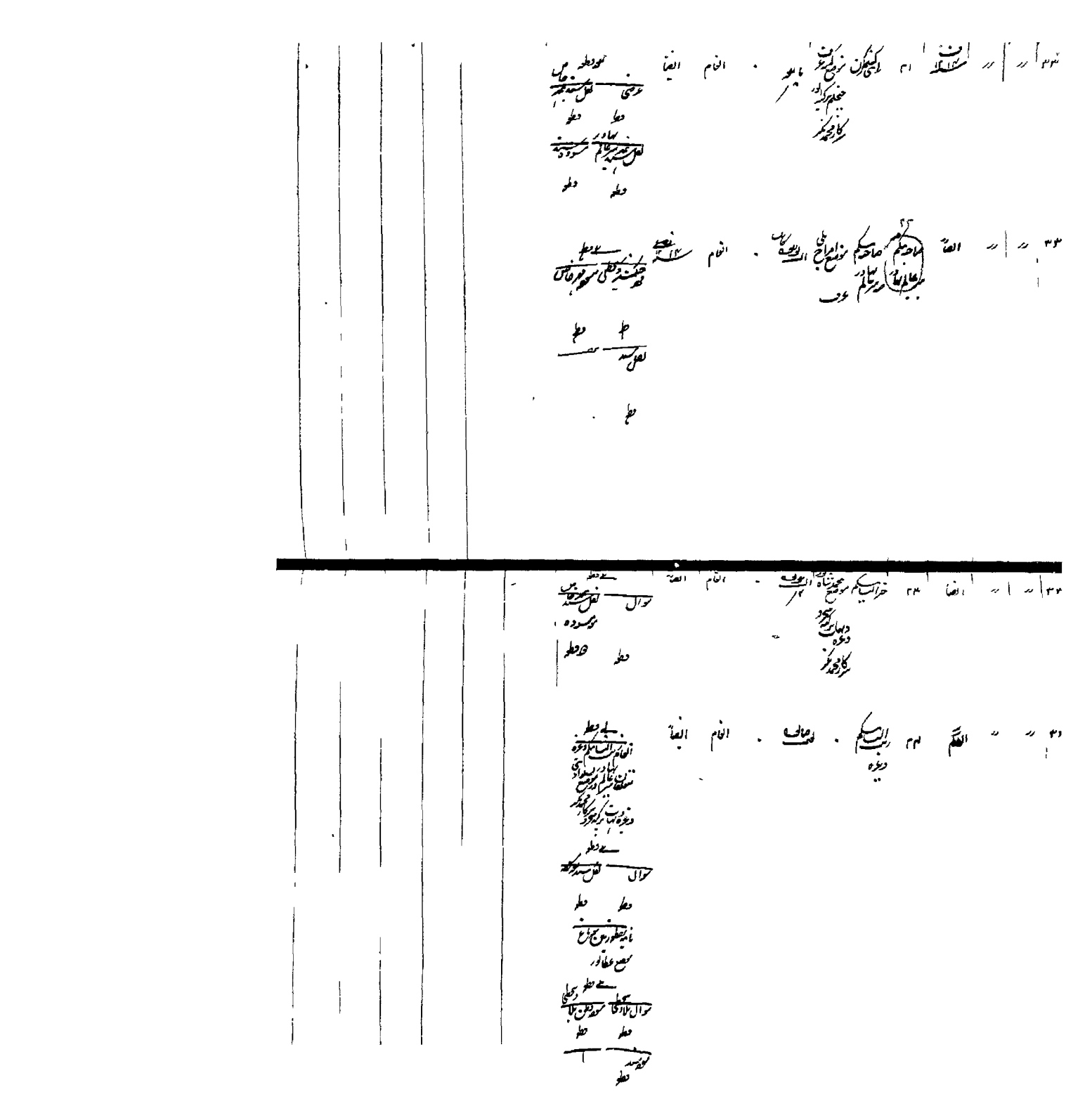

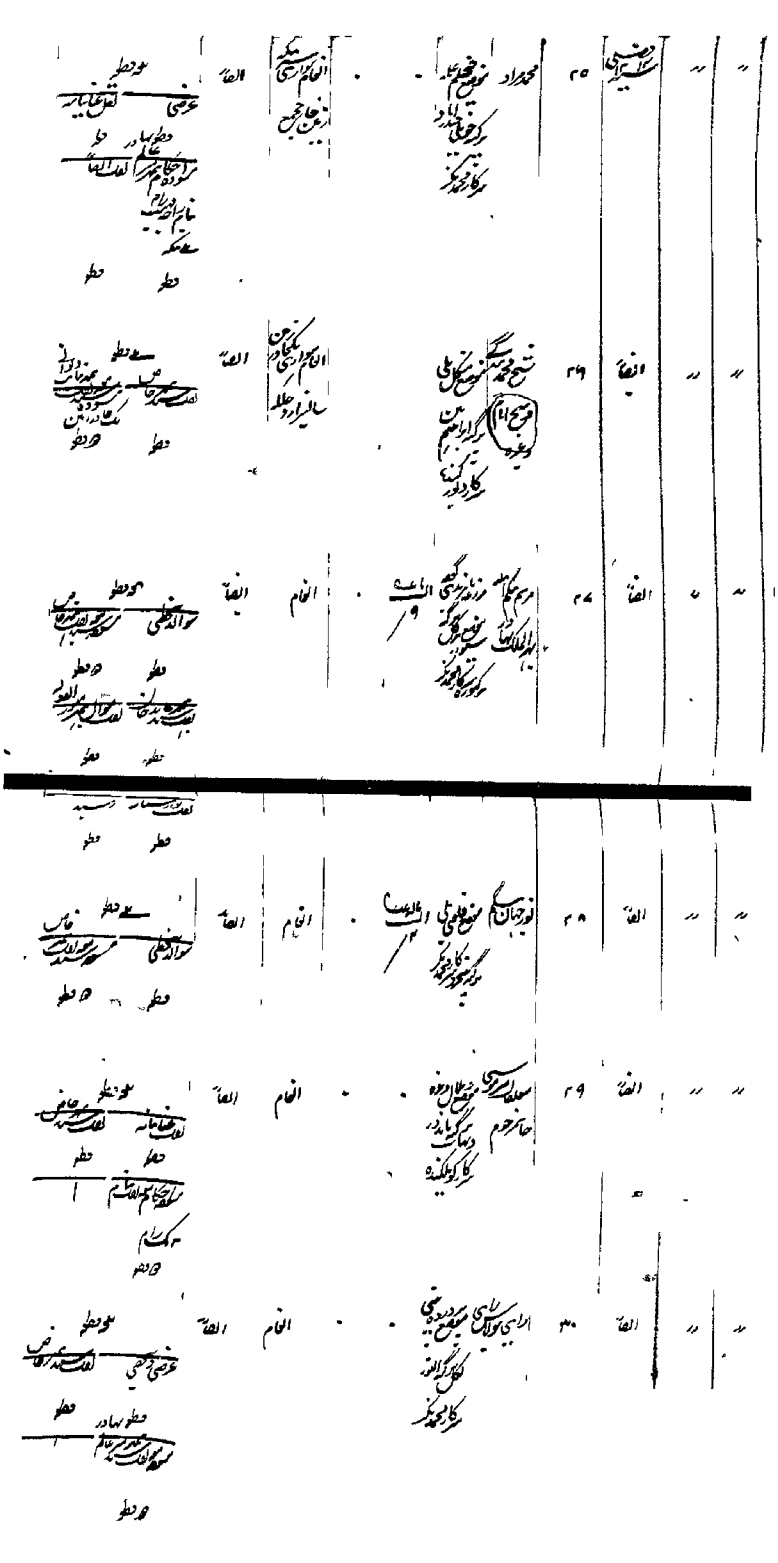

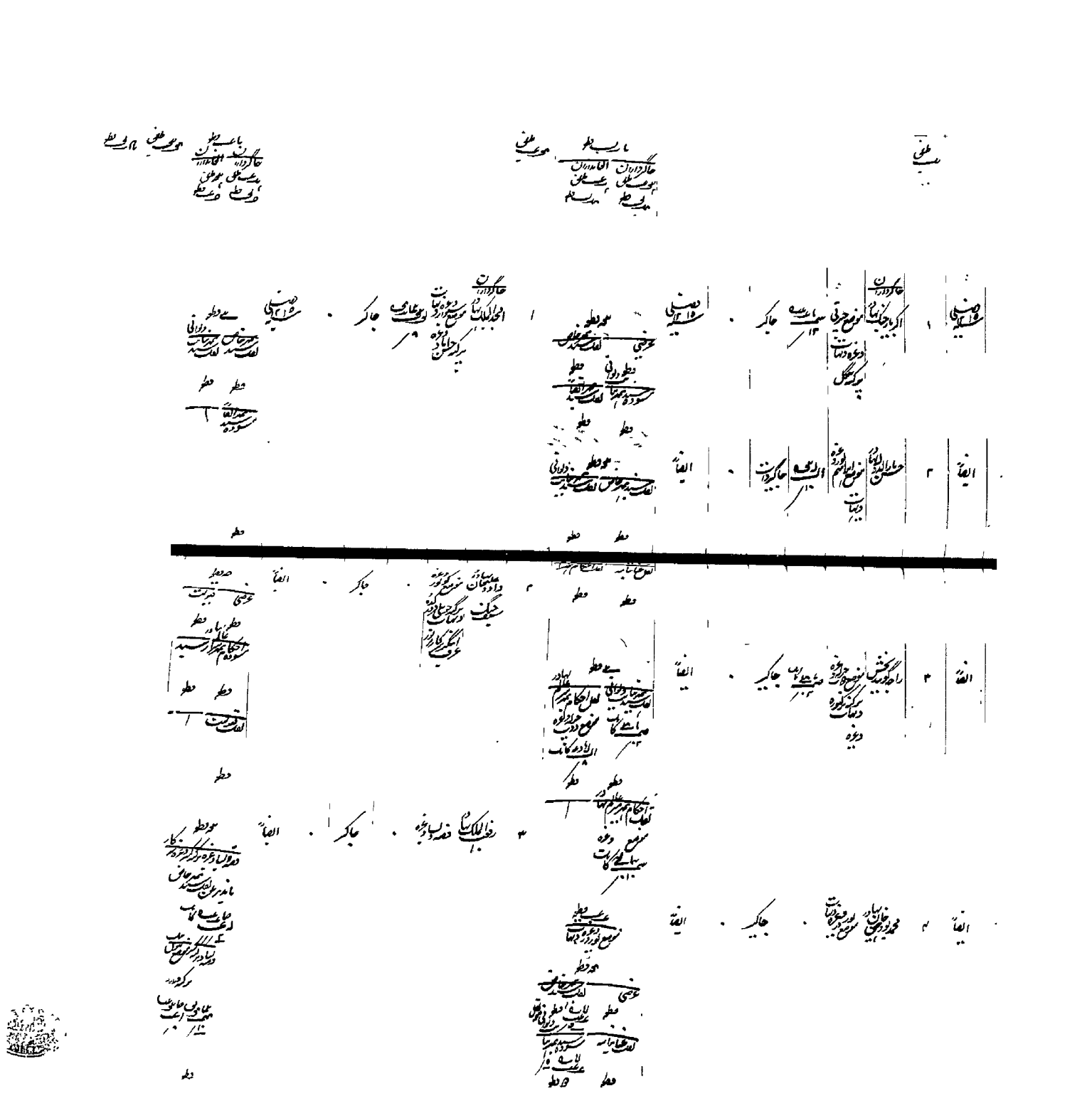

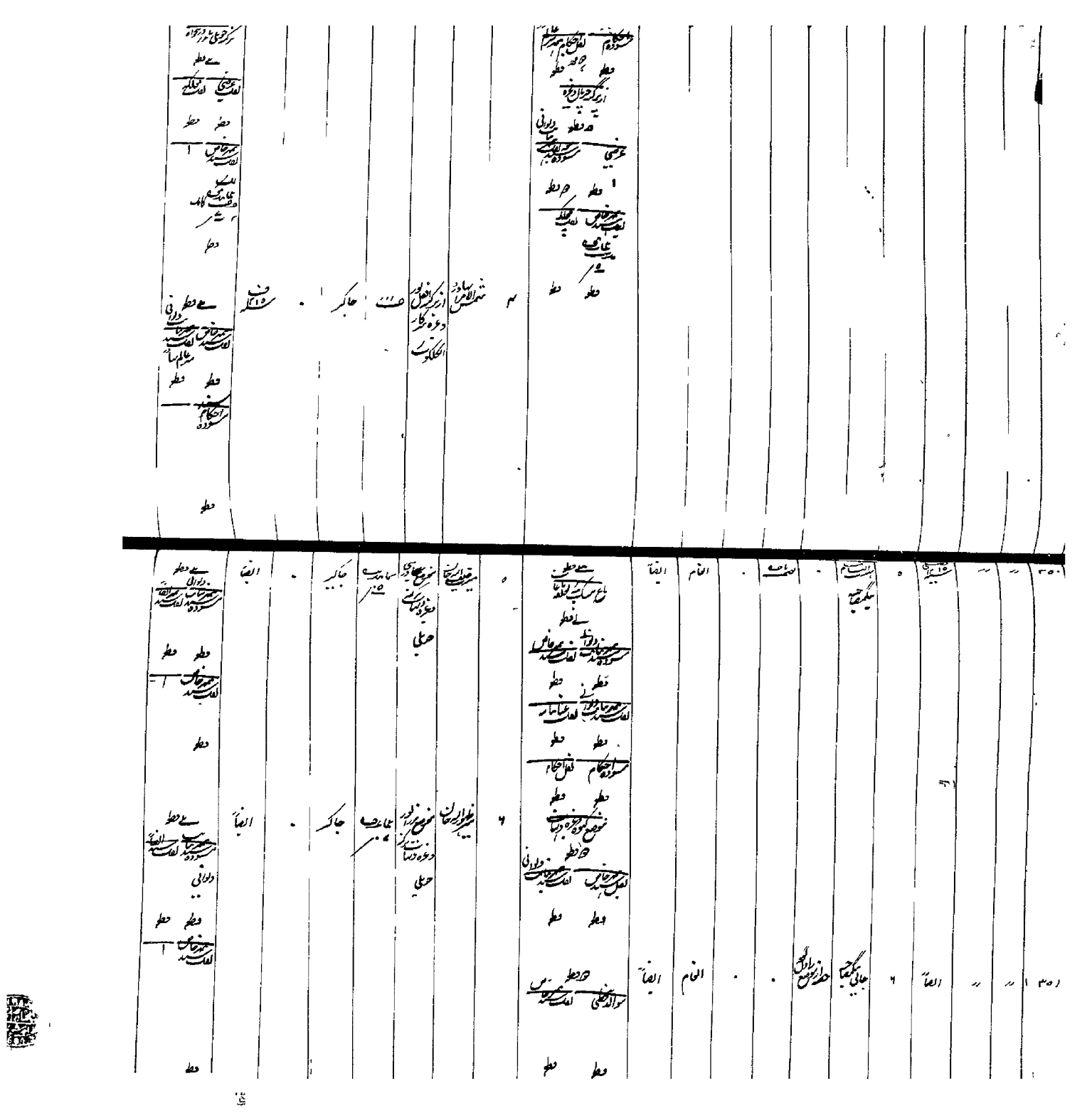

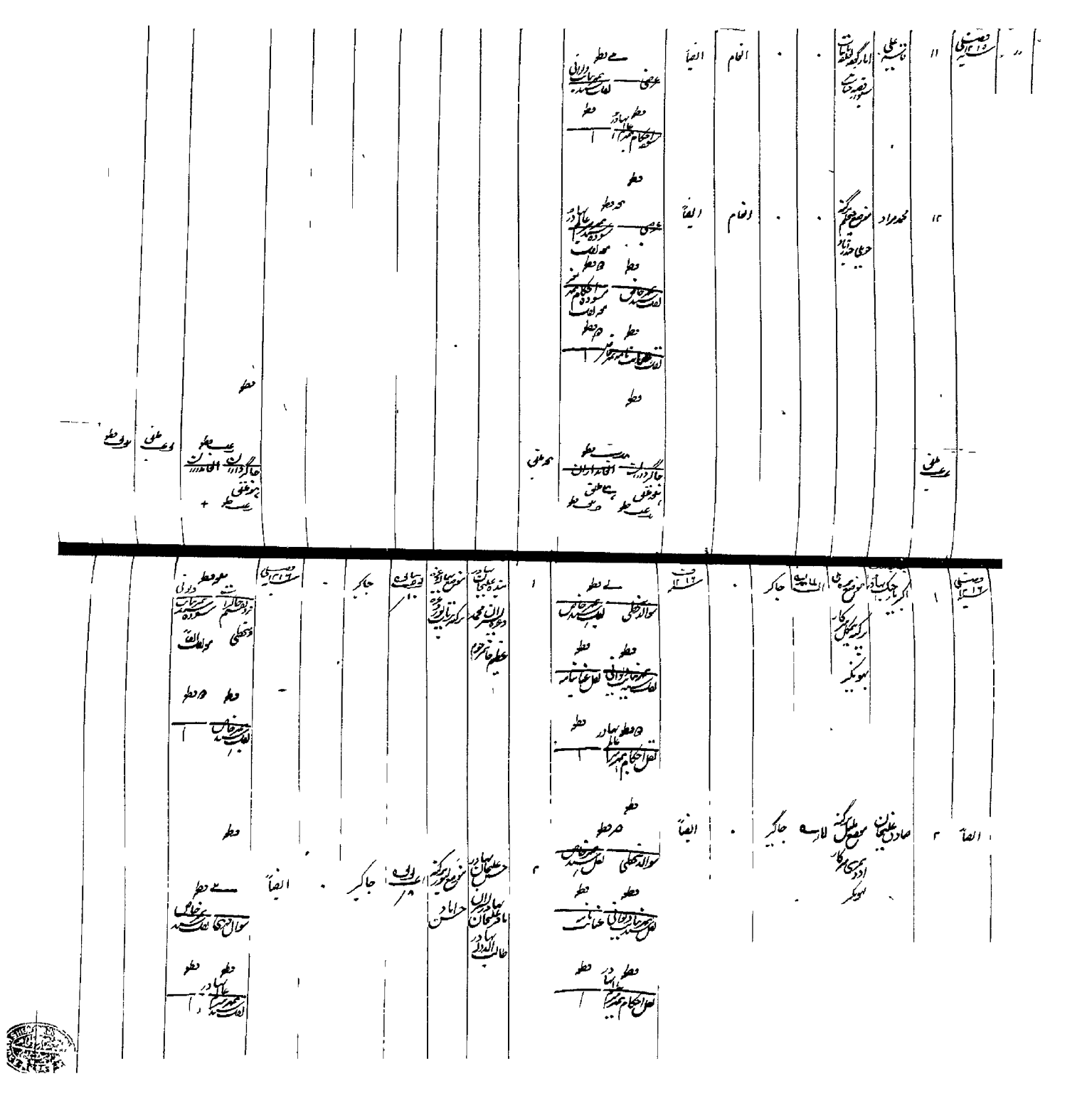

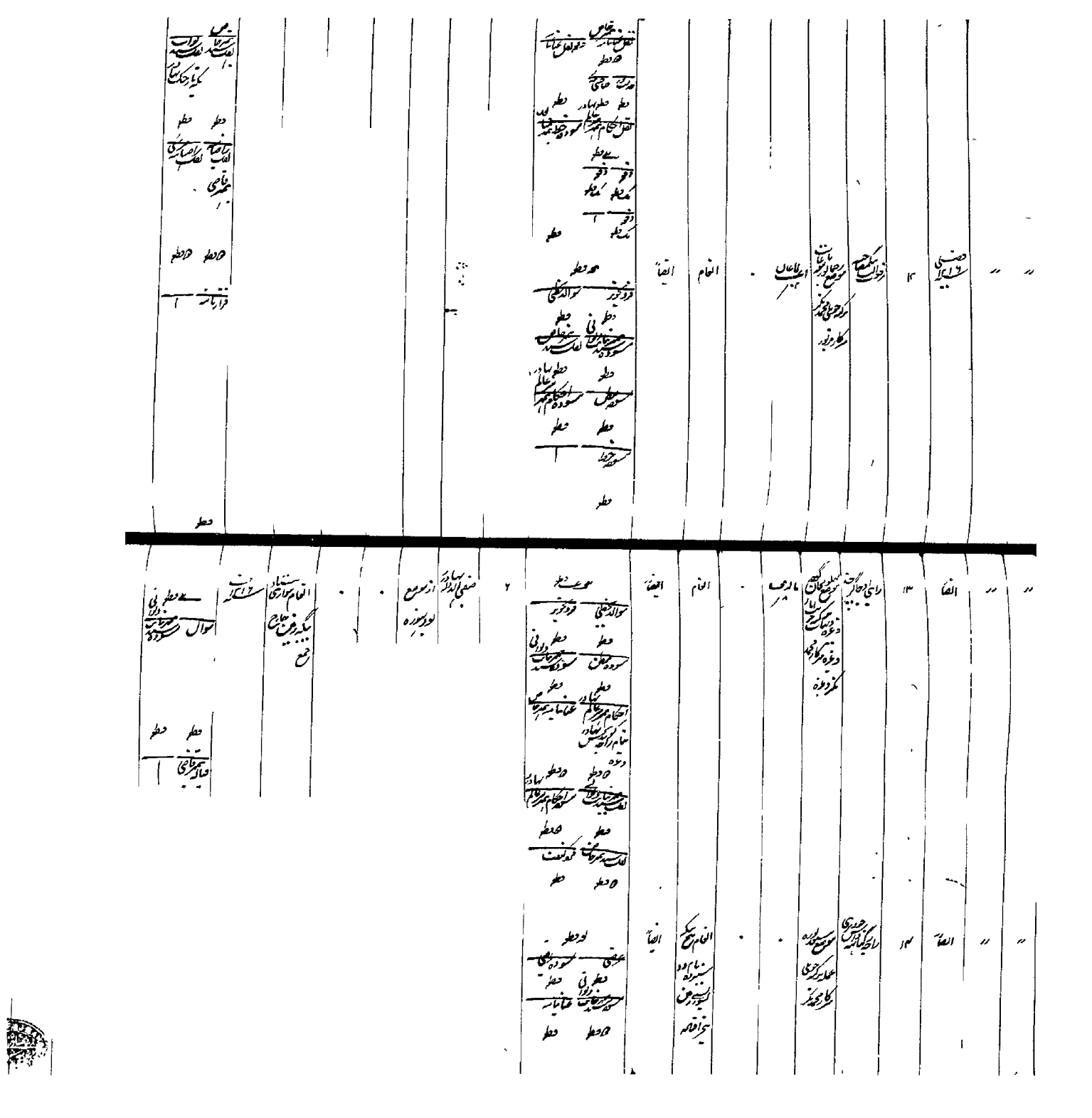

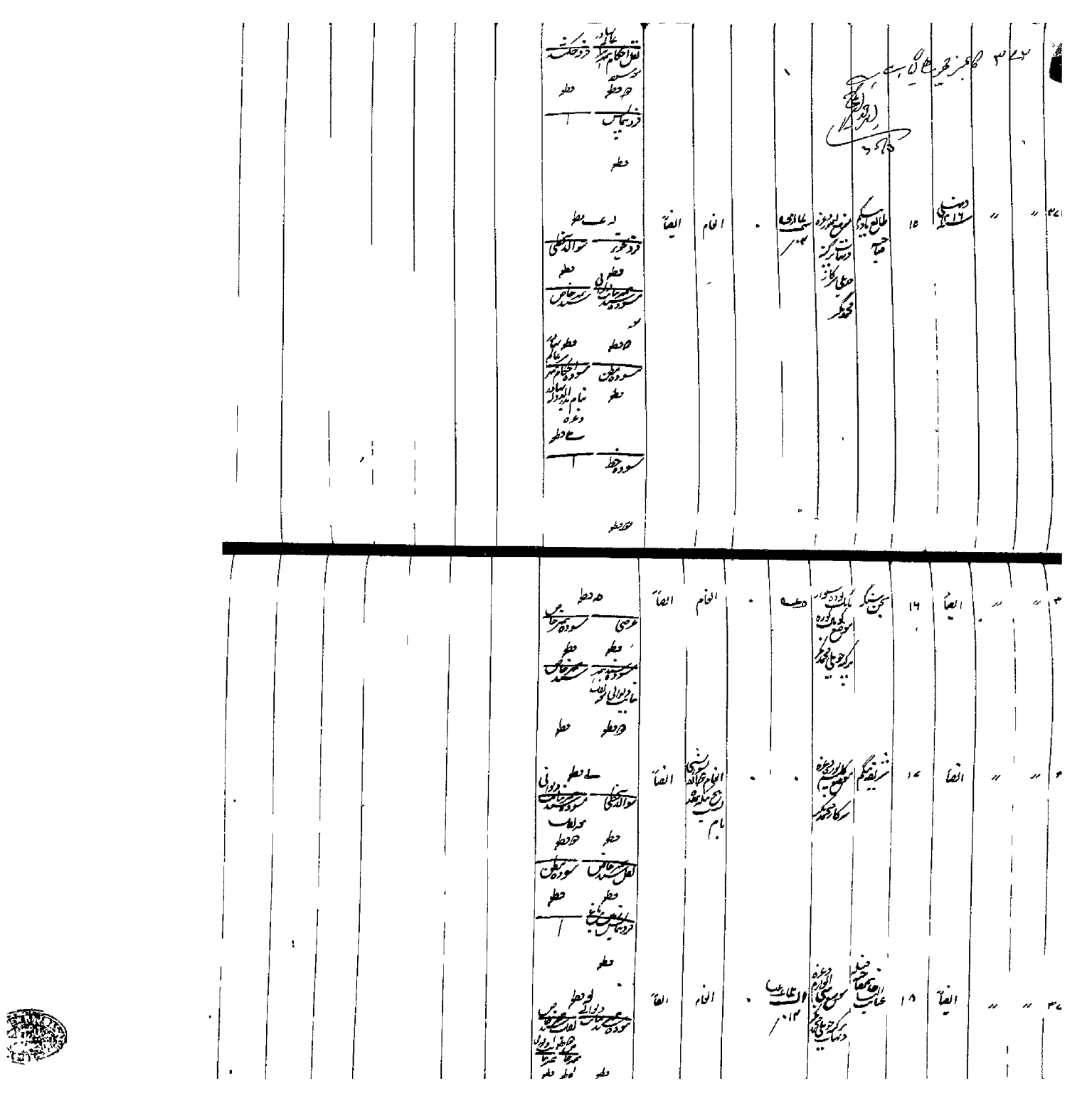

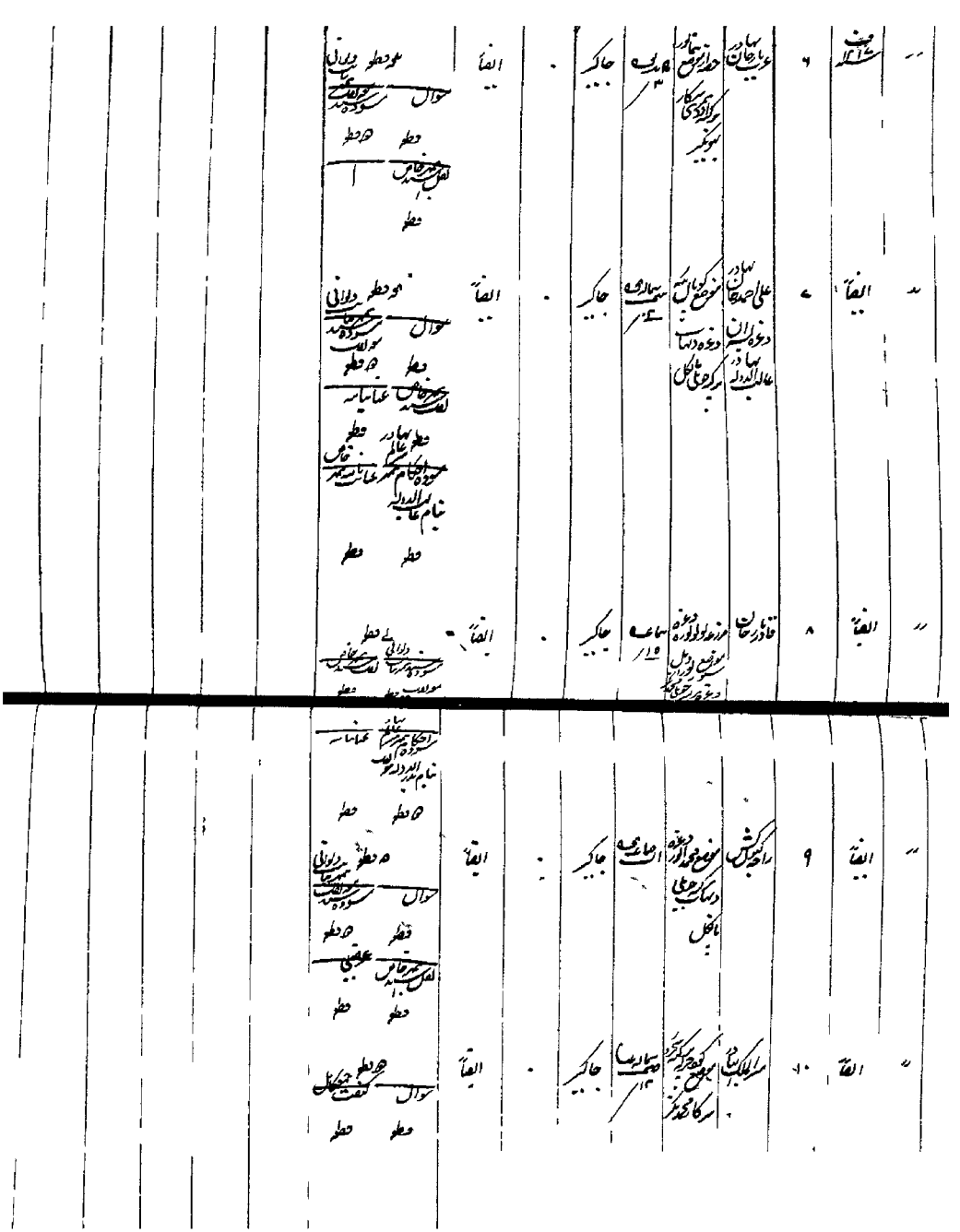

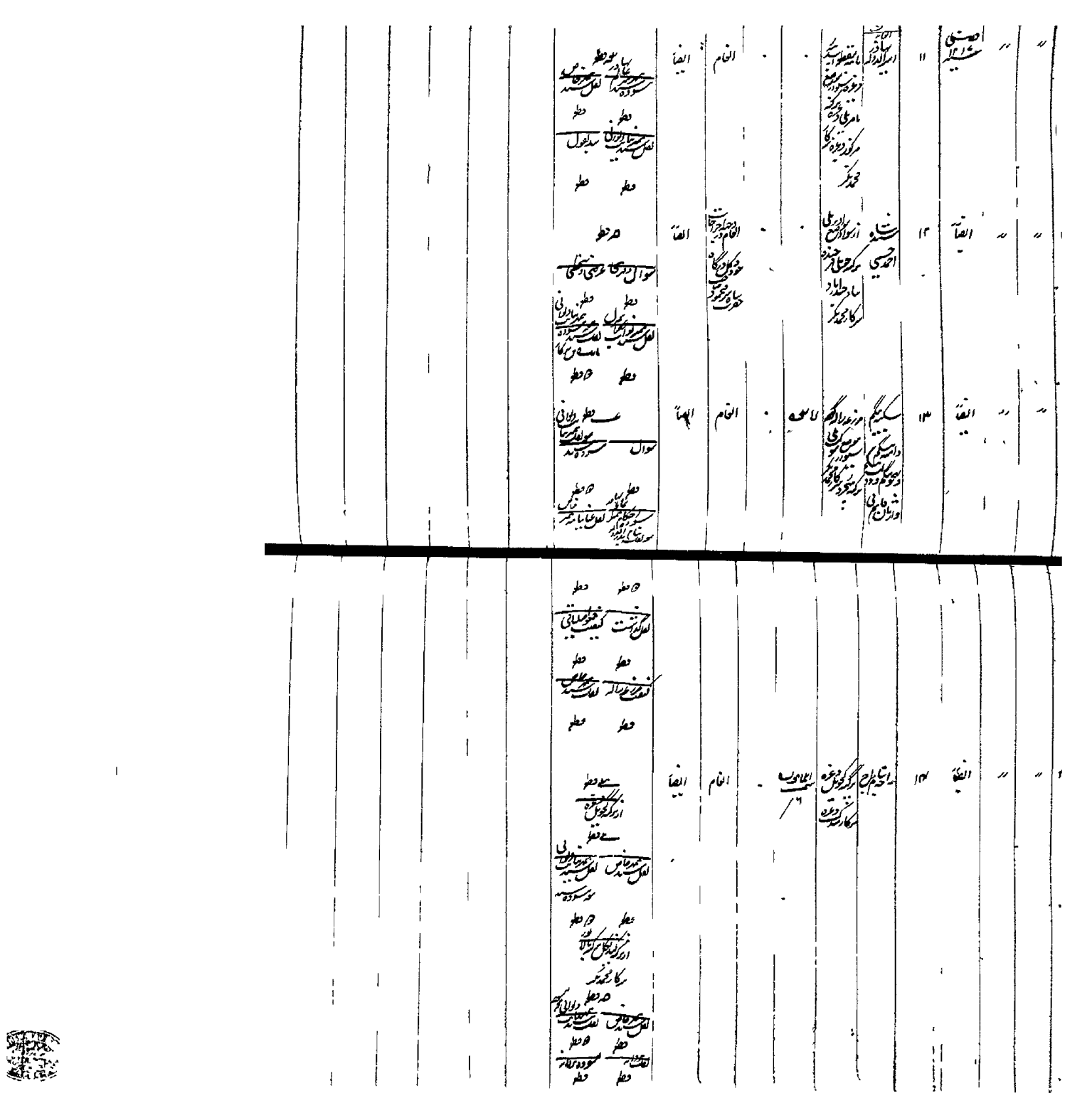

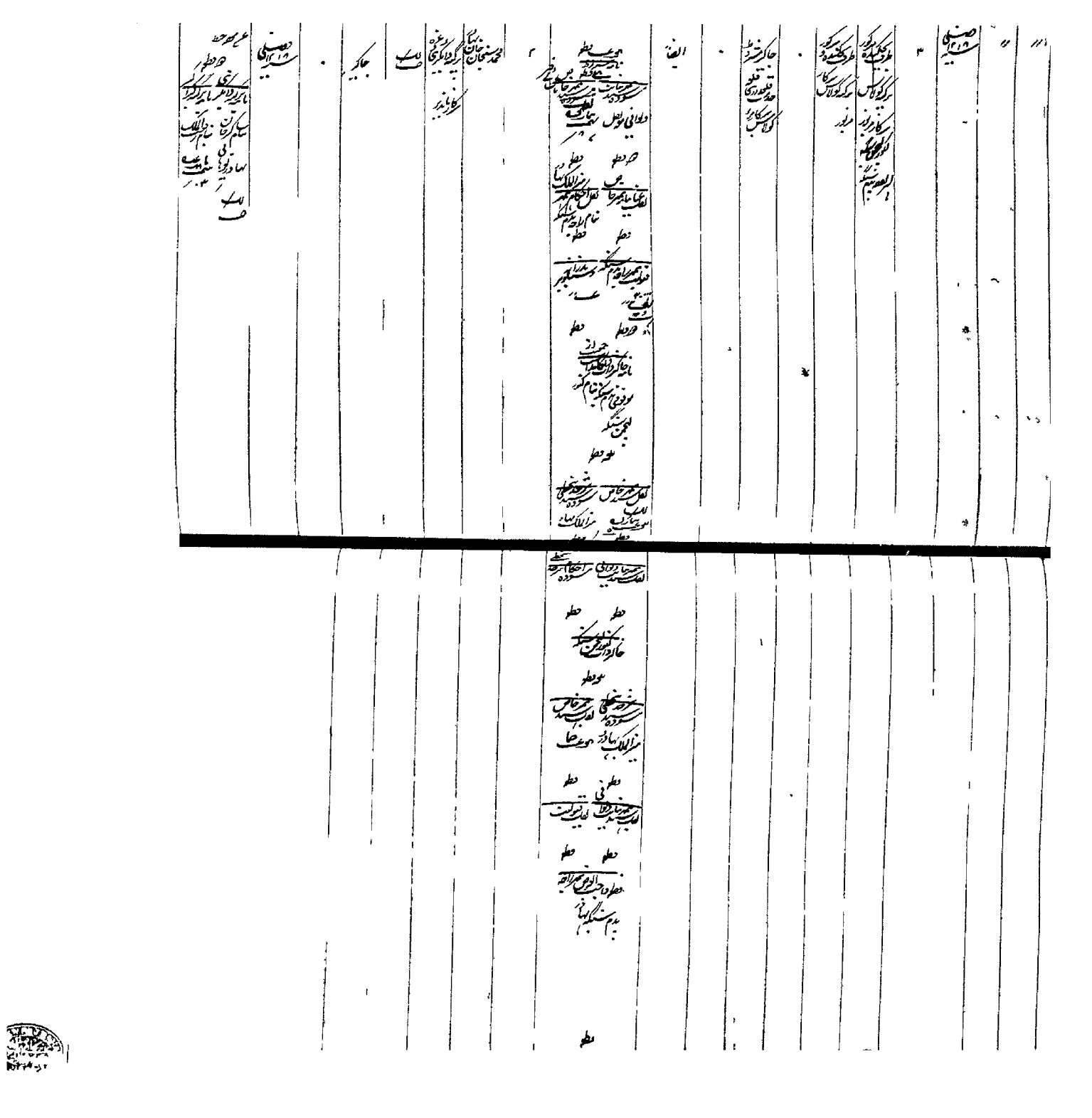

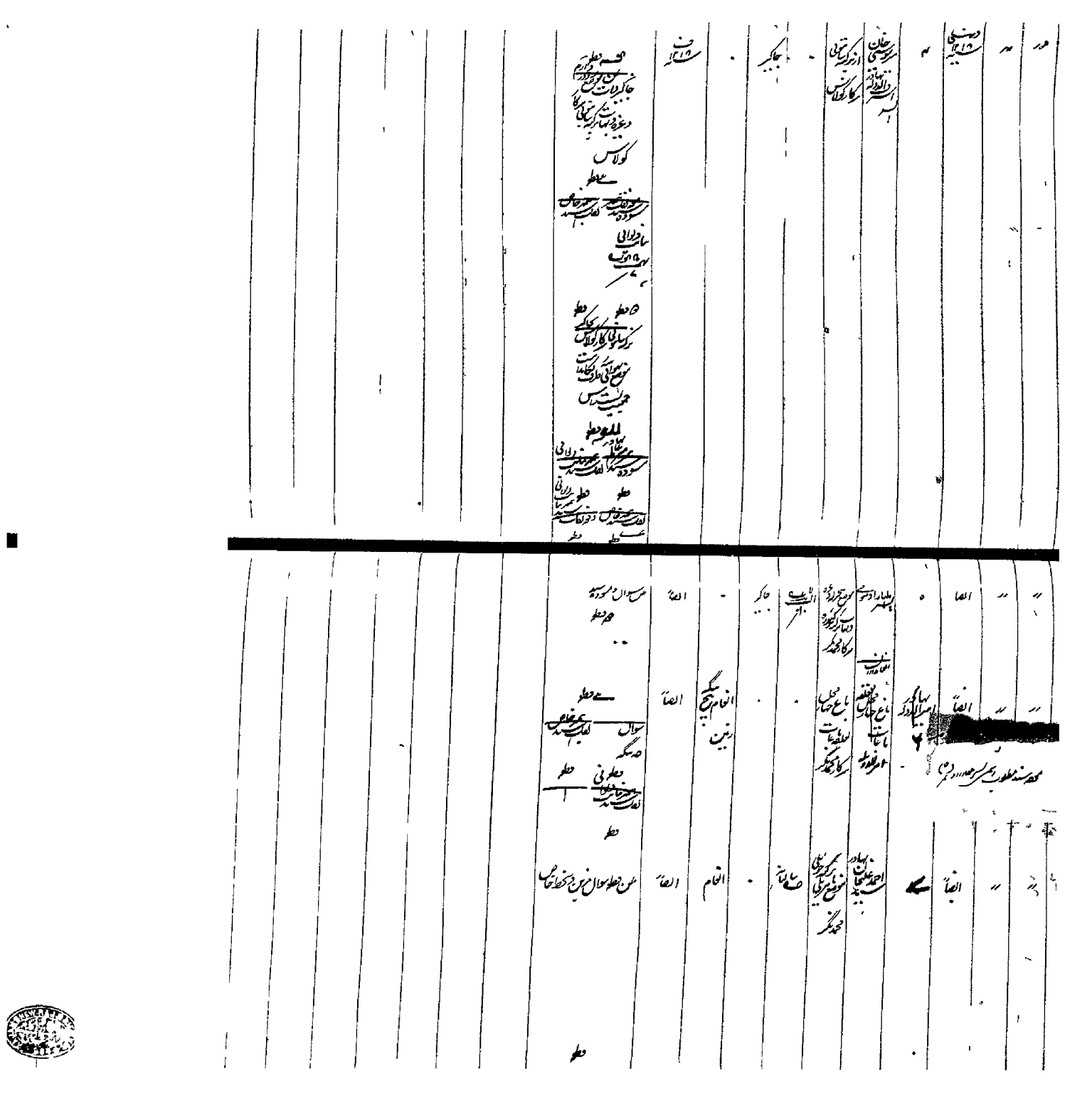

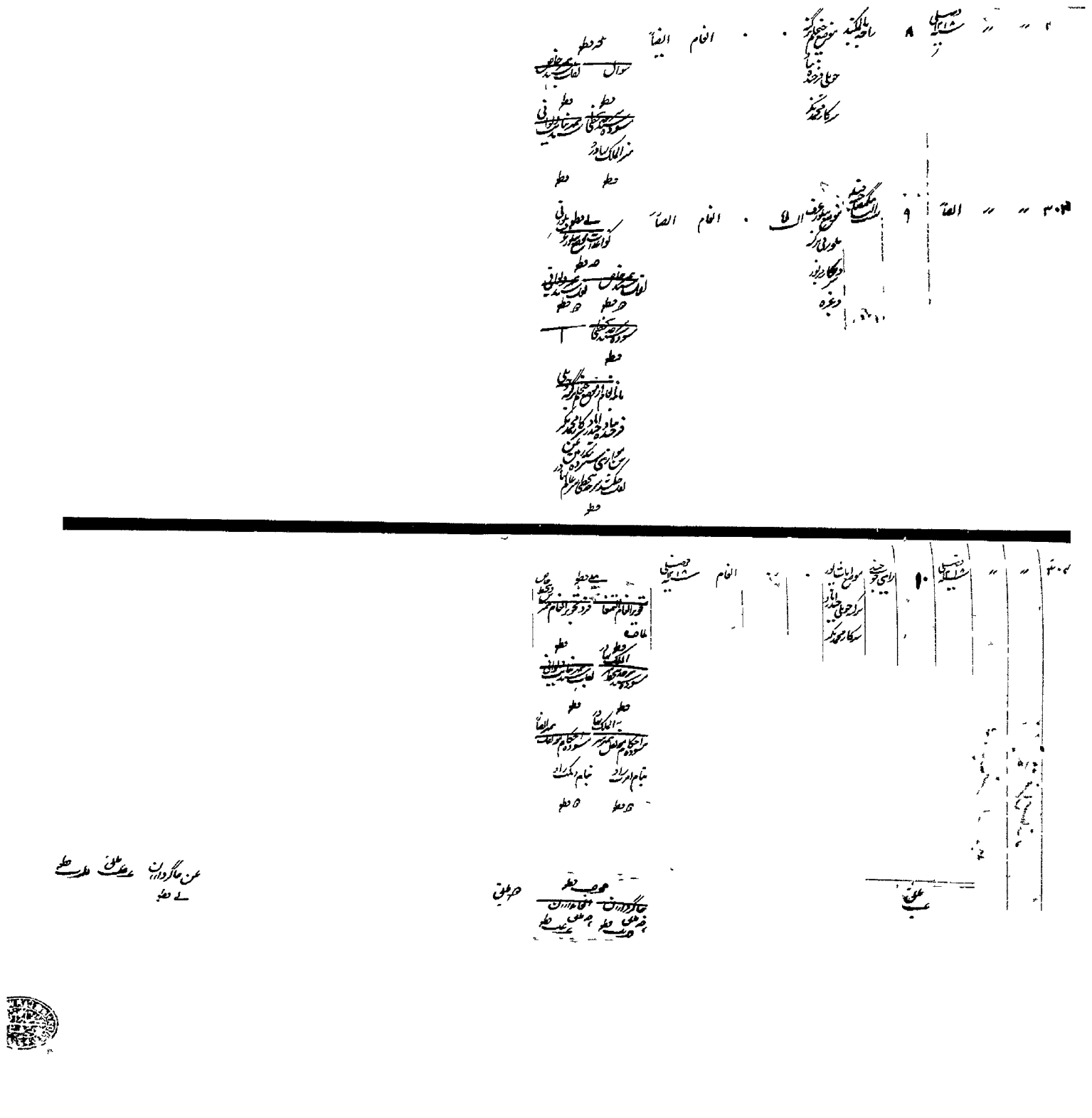

〃	〃	۶	مسیح الدین	موضع سلطانی	۱۳	جاگیر	۔			
〃	〃	۷	شہاب الدین	موضع گلزار	۱۳	جاگیر	۔			
〃	〃	۸	خواجہ غلام الدین	موضع جورگ	۱۴	جاگیر	۔			
〃	〃	۹	غلام عباس	موضع	۱۵	جاگیر	۔			
〃	〃	۱۰	عبدالرحیم خان			جاگیر	۔			
〃	〃	۱۱	کرم علی	موضع		جاگیر	۔			
〃	〃	۱۲								

〃	〃	سنہ ۱۹ جلوسی	۱۴	حکیم محمد خان ولد حکیم لولو خان سکنہ کابل	حاکر	جاگیر	سپاہ	۹۰						
〃	〃	الضاً	۱۴	سید علی حسن ولد سید محمد سکنہ بارہہ	حاکر دفتر قلعداری	الضاً	عن سودہ سید محمد ہاشم دیوانی	۶	سکنہ شاہجہانپور	عرضی حاکر	الغام	سنہ ۱۹ جلوسی	عن سودہ خطا محمد نہالی راجہ جیدیو پرتاپ مہاراجہ	
〃	〃	الضاً	۱۴	محمد امین خان ولد محمد امین خان سکنہ دہلی	حاکر دفتر تنکاہات ہمراہان کابل	الضاً								
〃	〃	الضاً	۱۵	ابک تتی کسنا ولد ہیکا سکنہ گجرات	حکیم	مزدور	الغام	الضاً						
〃	〃	الضاً	۱۶	دیک دھم	عرضی کودر کرنہ	الغام	الضاً							

۱۷	〃	〃	〃	۱۷	اسماعیل	سرکار کلهوڑا	ماهی	۰	انعام	سنه ۱۱۷۶
۱۸	〃	〃	〃	۱۸	مالکار شاد	سرکار کلهوڑا	ماهی	۰	انعام	ایضاً
۱۹	〃	〃	〃	۱۹	ماماریان	سرکار کلهوڑا	ماهی	۰	انعام	ایضاً
۲۰	〃	〃	〃	۲۰	حضرت	سرکار کلهوڑا	ماهی	۰	انعام	ایضاً

۳۳	〃	〃	شیخ علی	۱	الحاصل	نوشته پیرزاده	سایوب	جاگیر	-	شیخ علی	
۳۳۶	〃	〃	الفا	۴	مرزا بهادر	نوشته پیرزاده		جاگیر	-	الفا	
۳۳۷	〃	〃	الفا	۳	محمد فتح الله	نوشته پیرزاده		جاگیر	-	الفا	
۳۳۸	〃	〃	الفا	۴	میر فضل الله	نوشته پیرزاده		جاگیر	-	الفا	
۳۳۹	〃	〃	الفا	۵	فتح خان بهادر	نوشته پیرزاده		جاگیر	-	الفا	
۳۴۰	〃	〃	الفا	۶	بهوپی بیگم	نوشته پیرزاده		-	-	افغان	

دفتر

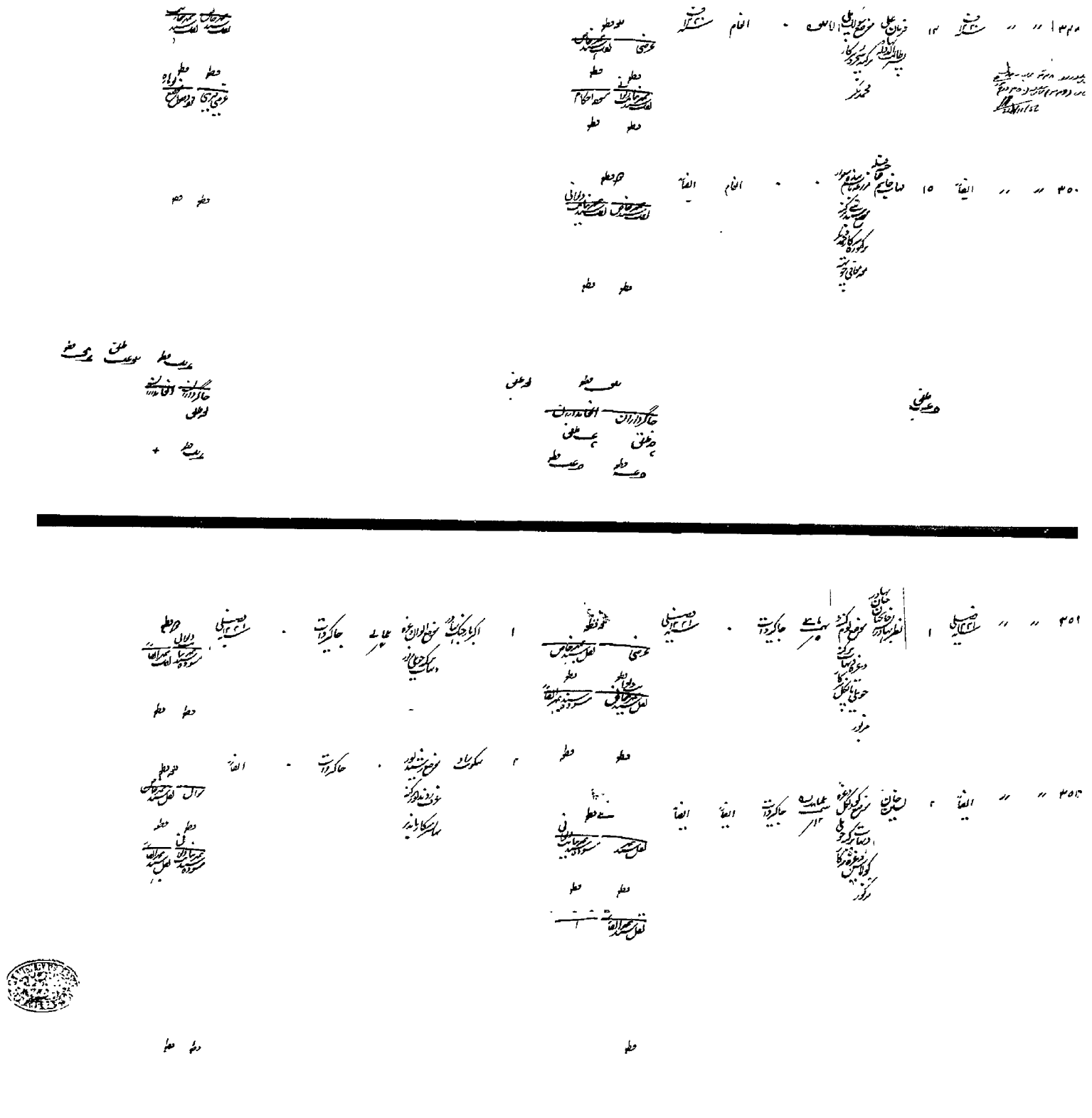
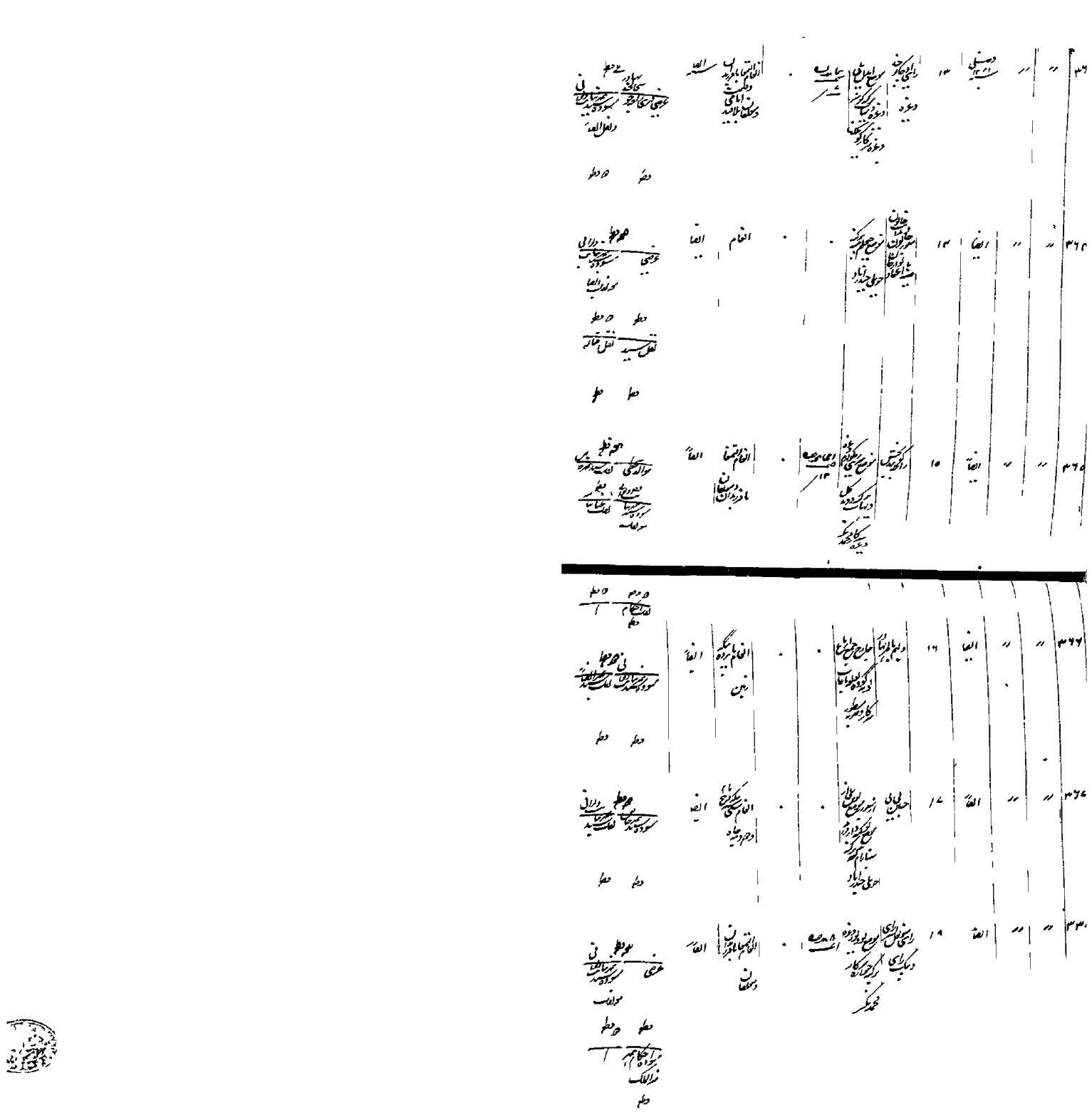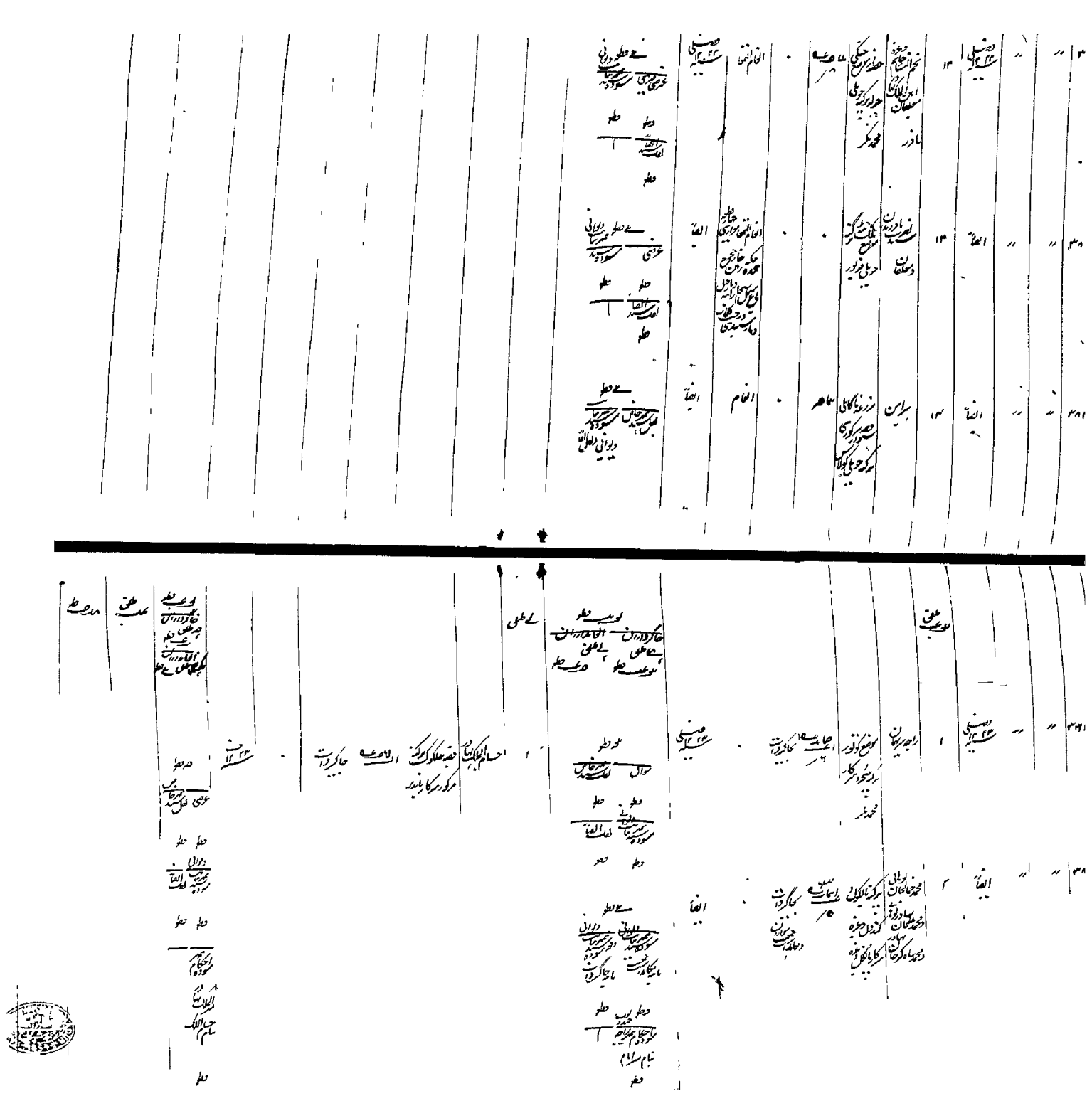
۳۵۲	〃	〃	اصلی		۴	محمد اسد محمد امین												
۳۵۳	〃	〃	الفاً		۲	اولاد علی												
۳۵۵	〃	〃	الفاً		۵	محمد جمال خان												
۳۵۶	〃	〃	الفاً		۲	حسن خان												
۳۵۷	〃	〃	الفاً		۷	اعزام الدوله												
۳۵۵	〃	〃	الفاً		۸	علی یک خان